

平成29年度全国高等学校総合体育大会

はばたけ世界へ南東北総体2017



全国高等学校新体操選手権大会

新体操大会

繋がる絆 魅せよう僕らの若さ力

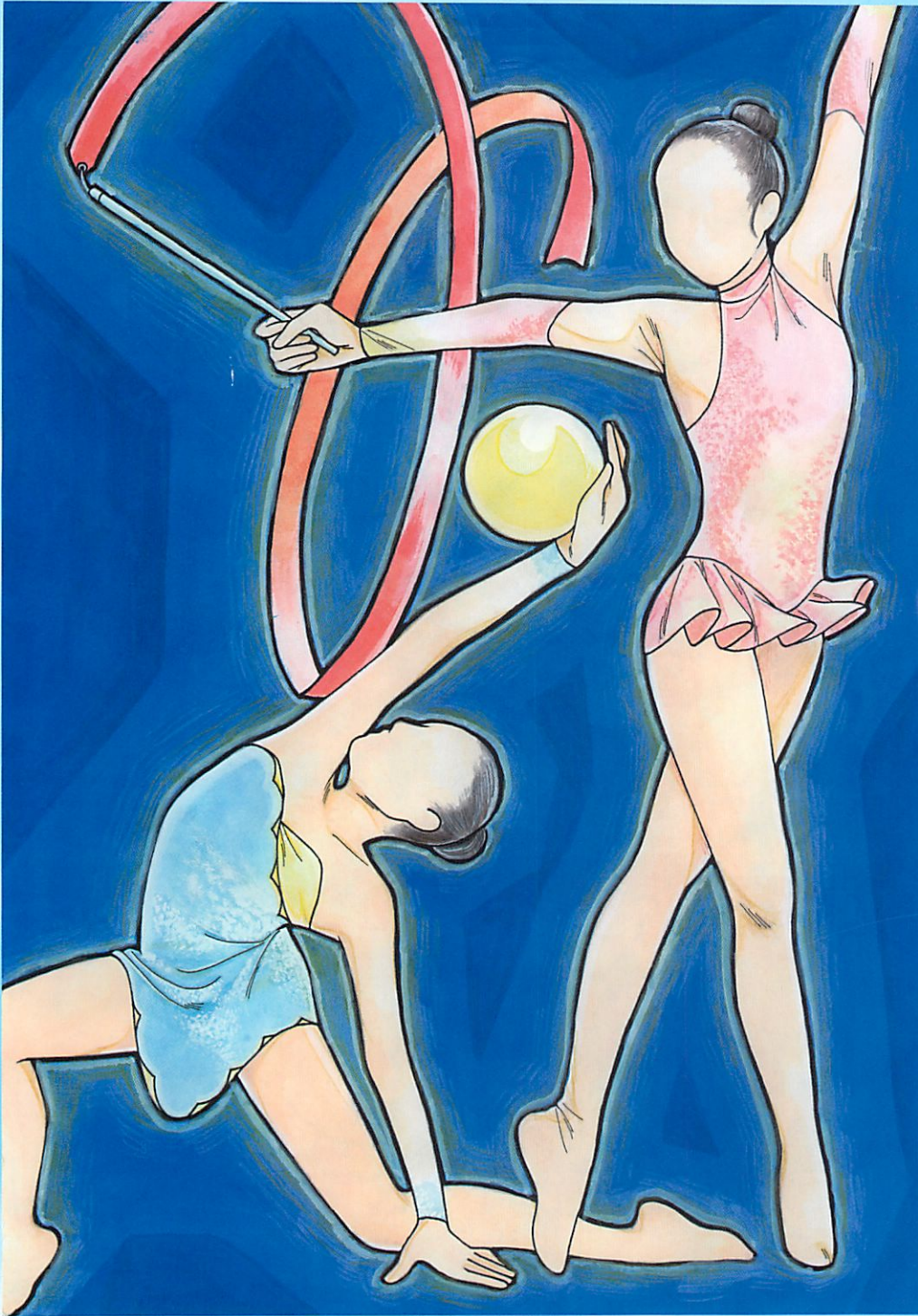

三浦 紗来 (山形県立谷地高等学校)

日時 平成29年8月10日(木)~12日(土)

会場 山形市総合スポーツセンター



<http://2017soutai.jp/>

主催／(公財)全国高等学校体育連盟・(公財)日本体操協会・山形県・山形県教育委員会・山形市・山形市教育委員会
共催／読売新聞社
後援／スポーツ庁・(公財)日本体育協会・日本放送協会・(公財)山形県体育協会・(公財)山形市体育協会
主管／(公財)全国高等学校体育連盟体操専門部・山形県高等学校体育連盟・山形県体操協会
特別協賛／大塚製薬
協賛／JTB・マイナビ・カンコー学生服

高体連マーク



このマークは「若い力とわざと明朗な精神」を象徴するもので高体連のシンボルマークとされています。真紅の色彩は「高い理想」と「希望に燃える若人の情熱」の象徴であり、このマークを構成している3つの「K」は次のドイツ語の頭文字をとったものです。

KRAFT
「力」

KUNST
「技」

KLARHEIT
「明朗な精神」

大会愛称

はばたけ世界へ 南東北総体 2017

インターハイに出場する選手の中から、2020年の東京オリンピックなど世界にはばたく選手が数多く活躍する大会になってほしいという思いを込めました。

宮城県岩ヶ崎高等学校 千葉 穂乃香

大会スローガン

繋がる絆 魅せる僕らの若さ力

温かい支援を受け復興の歩みを進める東北で、選手の皆さんが全国の人との繋がりを感じながら、若さあふれる力を発揮し、多くの人を魅了する大会にしたいという思いを表現しました。

山形県立寒河江高等学校 安孫子 ゆい

スローガン毛筆作品 山形県立寒河江高等学校 吉川 実里

シンボルマーク



南東北3県の県旗の色をもとに配色し、中心は花をイメージして、その周りには人と人との繋がりを表すことで、選手一人ひとりがそれぞれの花を咲かせ、多くの繋がりを生んでほしいという願いを込めました。

山形県立山形工業高等学校 花鳥賊 裕介

総合ポスター図案



輝く太陽に向かって高く遠くへ跳躍する姿に、勝利へと向かって躍進する選手一人ひとりの心情を込めました。

福島県立会津高等学校 角田 雪恵

入賞メダル図案



南東北3県が一つになり力強く進む様子と、大会名と相互にかかわり合い、更に次のステップへと繋げてほしいという願いを二つの突起状に込めました。また、開催県をそれぞれの県花*で表現しました。

※山形：ベニバナ 宮城：ミヤギノハギ 福島：ネモトシャクナゲ
山形県立山形中央高等学校 工藤 朱里

(学校名は応募当時)

高体連の歌

作詞 増田 文雄

作曲 小松 清

混声と ♩.104
mf

あ け ゆ く お お そ ら あ か ね の あ さ の ひ あ -

お く こ こ ろ は さ や か に は れ て と

も に か た く み き - た - え ゆ く い -

の ち は つ ら つ い き あ が る

と も よ い ぎ つ ど い な ん

こ う た い れん こ う た い れん わ れ ら わ か し

高体連の歌

作詞 増田文雄
作曲 小松清

一

あけゆく大空
あかねの朝の陽
仰ぐころは さやかに晴れて
ともに肩組み 鍛えゆく
生命はつらつ意気あがる
友よいざ つどいなん
高体連 高体連 われら若し

二

さみどり 萌えたつ
希望の この土
しかと踏みしめ 大気に伸ばす
この手 この脚 躍進の
ちから溢れて 血はおどる
友よいざ つどいなん
高体連 高体連 われら若し

三

世紀のひかりは
野山に 波路に
うた声たかく こだまとひびき
たゆまぬ努力 技を練る
行手ほまれの花かおる
友よいざ つどいなん
高体連 高体連 われら若し

(昭和三十二年七月十五日制定)

目 次

高体連の歌	2
あいさつ	4
平成29年度全国高等学校総合体育大会 大会役員	11
平成29年度全国高等学校総合体育大会 体操競技・新体操大会役員	15
競技役員・運営役員・競技補助員・運営補助員	20
実施要項（抜粋）	25
I 大会日程	28
II 競技会場・諸会議	29
III 競技日程	30
IV 練習時間割当表	32
V 大会関係案内マップ	40
参加選手名簿（男子の部）	46
参加選手名簿（女子の部）	52
参加校一覧表	60
大会記録	68
〈各種案内〉	
演技収録DVD・ブルーレイ制作・販売について	74
新体操の見方	76
医療案内	78
大会放送予定	79



あいさつ

公益財団法人 全国高等学校体育連盟

会長 岡田正治

皇太子殿下のご臨席を仰ぎ、平成29年度全国高等学校総合体育大会「はばたけ世界へ 南東北総体 2017」が、山形県、宮城県、福島県の東北地方3県と和歌山県（ヨット競技）において、「繋がる絆 魅せよう僕らの若き力」の大会スローガンのもと盛大に開催できますことは、大きな喜びです。

高校生最大のスポーツの祭典であるこの大会に出場される選手及び学校関係者の皆さん、出場おめでとうございます。日々努力を重ね、全国各地での厳しい予選を勝ち抜き、この夢の舞台に集う皆さんに心から敬意を表します。

今大会の開催地及び競技会場となる市町村は、2011年に発生した東日本大震災により多くの被害を受けました。このインターハイでの皆さんの高校生らしく爽やかで力強いプレーが、全国にたくさんの勇気と感動を与え、震災からの復興の大きな力になるものと信じています。

去年は、ブラジル・リオデジャネイロでオリンピック・パラリンピック競技大会が開催されました。日本代表として活躍した選手の姿は、応援する私たちに多くの感動を与えてくれました。3年後の2020年東京オリンピックで活躍が期待されるのは、今ここにいる皆さんです。

「はばたけ世界へ 南東北総体 2017」本大会において、全国から集まった高校生トップアスリートが、心・技・体の力を遺憾なく発揮し、世界の舞台に羽ばたく一步を踏み出すような、いつまでも心に残る素晴らしい大会となることを願っています。

また、インターハイは、全ての高校生が主役となるスポーツの祭典です。今大会も地元高校生による、大会の準備・運営・支援活動に携わり、大会を作り上げるための高校生活動も同時に行われています。出場する選手をはじめ、大会に関わる全ての高校生が、「はばたけ世界へ 南東北総体 2017」の主人公として活躍し、高校生が繋げる固い絆と若き力を多くの人に魅せてくれることを期待します。

結びに、本大会の開催にあたり、御尽力を賜りました開催県実行委員会、会場地市町村、各競技団体をはじめ多くの関係の皆様へ深く感謝申し上げます。大会会長のあいさつといたします。



あいさつ

公益財団法人 全国高等学校体育連盟

体操専門部長 山口彦則

平成29年度全国高等学校総合体育大会新体操大会が全国高等学校選手権大会を兼ね8月10日から12日まで、ここ山形市総合スポーツセンターにおいて、山形県及び山形市をはじめ体操関係者や多くの皆様の絶大なるご尽力により、このように盛大に開催されますことは、私にとりましてこの上もない感激であります。

さて選手の皆さん、全国各地での予選会を勝ち抜いて本大会に出場されましたこと、心よりお祝い申し上げます。どうか、日頃練磨した技と美を遺憾なく発揮し、青春の熱い汗を限りなく流してください。皆さんの真摯な態度や卓越した演技は観衆の心を打ち、とめどもなく拍手が贈られることでしょう。なお、2020年にはスポーツの祭典「東京オリンピック」が開催されます。近年は、世界のスポーツ界においても十代の若い選手の華々しい活躍が世界中の人々を魅了しております。

どうか選手の皆さん、高校生のトップ、アスリートとして、青春を謳歌してください。『青は藍より出でて藍よりも青し』の言葉通り、夢と希望を抱き新体操を通して前向きに対処できる力を身に付け、同時に善悪をわきまえる良識や命の尊さを学んでください。

終わりに、本大会が2020年東京オリンピックに向かう前哨戦として意義ある大会になることを願い、平素から指導にご尽力くださった監督、コーチや本大会に献身的に奉仕活動を頂いております地元役員並びに高校生の皆様に、心より感謝と敬意を表しまして、私の挨拶といたします。



あいさつ

公益財団法人 日本体操協会

会長 二木英徳

高校生のスポーツの祭典、「平成29年度全国高等学校総合体育大会－体操競技・新体操大会」が、「酒田市国体記念体育館」および「山形市総合スポーツセンター」において「繋がる絆 魅せよう僕らの若き力」のスローガンのもと盛大に開催されますことは誠に喜ばしく、心からお祝い申し上げます。

本大会は全国からより選抜された高校生トップアスリートが技を競います。また一方で大会運営も高校生が中心となって行い、スポーツを通じて心身ともに健全なることを目指しております。回を重ねるごとにその成果が蓄積され、ますますその実を上げておりますことに、深く敬意を表する次第です。

日本体操界としましては、高校総体ではジュニア期における気力・体力・技術力の向上をもたらすものと大変期待しておりまして、本大会から将来の「体操ニッポン」を代表する選手が多数、台頭することを強く念願しております。

選手諸君には、日頃の練習の成果を遺憾なく発揮し、自己ベストを達成してスポーツ精神の高揚を図るとともに、本大会を将来の日本代表選手・オリンピック選手への跳躍台として頂きたいと存じます。

観客の皆様には、真摯に取り組む高校生の若さと力強さ、またスポーツを楽しむ姿をご覧頂き、惜しみないご声援を頂戴いたしたいと存じます。

終わりに、本大会の為にご尽力を賜った公益財団法人全国高等学校体育連盟をはじめ開催地の山形県、山形県教育委員会および関係各位に心から感謝を申し上げますとともに、本大会の成功を祈念して、ご挨拶と致します。



祝 辞

文部科学大臣 松野博一

平成29年度全国高等学校総合体育大会が、全国47都道府県代表選手団の参加により、盛大に開催されますことを心からお祝い申し上げます。

本大会は「はばたけ世界へ 南東北総体 2017」を愛称に、山形県、宮城県、福島県の南東北3県及び和歌山県において30競技が実施されます。代表選手として出場される選手の皆さんのはつらつとした熱戦が各会場で多く見られると同時に、今大会のスローガンである「繋がる絆 魅せよう僕らの若き力」のとおり、単に勝敗を競うだけでなく、互いに相手を尊重する心を持ち、スポーツマン精神やチームメイトとの友情、全国各地から集まった仲間たちとの交流を深めるなど、青春の1ページとなるような素晴らしい大会となることを期待しています。

文部科学省では、本年3月に策定したスポーツ基本計画において、スポーツで「人生」が変わる！スポーツで「社会」を変える！スポーツで「世界」とつながる！スポーツで「未来」を創る！という4つのキーワードをスポーツ政策の基本方針に掲げ、スポーツ参画人口の拡大、スポーツを通じた活力があり絆の強い社会の実現、国際競技力の向上、クリーンでフェアなスポーツの推進によるスポーツの価値の向上などの施策を展開しています。3年後の2020年には東京オリンピック・パラリンピックが開催されますが、選手はもとより大会運営に携わる高校生の皆さんが、東日本大震災から復興の歩みを進める東北で開催される本大会での経験を契機として、様々な分野の世界にはばたき、活力ある明るい社会を築いていけるものと確信しています。

結びに、本大会の開催に御尽力された公益財団法人全国高等学校体育連盟、開催県及び開催市町村並びに競技団体をはじめ、多くの関係の皆様にご敬意を表するとともに、本大会の成功を祈念して、お祝いの言葉といたします。



歓迎のことば

山形県知事 吉村美栄子

本日ここに、皇太子殿下の御臨席を仰ぎ、「繋がる絆 魅せよう僕らの若き力」のスローガンのもと、本県をはじめ宮城県、福島県の南東北三県と和歌山県において「はばたけ世界へ 南東北総体 2017」を開催できますことを大変喜ばしく思っております。

全国各地の厳しい予選を勝ち抜き、本大会への出場を果たされた選手、監督の皆さま並びに役員の皆さま、山形県にようこそお越しくございました。開催県を代表して、心から歓迎申し上げます。

全国高等学校総合体育大会、いわゆる「インターハイ」は、高校生スポーツの最大の祭典です。特に、3年後の2020年東京オリンピック・パラリンピックを控え、次の世代を担う高校生たちの活躍が大いに期待される大会となっております。

選手の皆さんには、これまで鍛錬を重ねてこられた力と技を存分に発揮し、最後まで諦めない高校生らしい元気あふれるプレーで自らの記録に挑戦し、多くの方々に勇気と感動を与えてくれることを願っております。

また、大会を盛り上げ、支えるのも高校生たちです。それぞれの会場において、全国から集まった選手や地元の高中生たちが交流を深め、是非友情の輪を広げていただければと思っております。

さて、本県は出羽三山、蔵王、鳥海山などの名峰秀峰に囲まれ、母なる川「最上川」が県内を流れ、四季折々にその美しい表情を見せるなど、自然に恵まれております。

また、初夏の味覚を代表する「さくらんぼ」やフルーツの女王と称される「ラ・フランス」などの果物、デビュー8年目を迎える「つや姫」や来年の秋に本格デビュー予定の「雪若丸」といったお米、全国トップブランドの牛肉など、多彩な食材をお楽しみいただくことができます。

さらに、本県は、県内35市町村すべてに温泉が湧いている温泉王国であり、訪れる人々に癒しと活力を与えております。

御来県の皆さまには、是非この機会に、本県の自然や歴史・文化に触れていただくとともに、その魅力と人情や味覚を存分に御堪能いただければ幸いです。

結びに、本大会の開催にあたり、御尽力と御支援をいただきました多くの関係者の皆さまに、心から感謝申し上げますとともに、一人ひとりの心に深く刻まれる思い出深い大会となりますことを祈念申し上げ、歓迎のことばといたします。



歓迎のことば

山形市長 佐藤 孝弘

「繋がる絆 魅せよう僕らの若き力」のスローガンのもと、平成29年度全国高等学校総合体育大会新体操大会が、山形市におきまして盛大に開催されますことは誠に喜ばしく、全国各地の厳しい予選を勝ち抜いてこられた選手、監督並びに関係者の皆様を心より歓迎申し上げます。

「インターハイ」の愛称で親しまれている全国高等学校総合体育大会は、高校生最大のスポーツの祭典であり、高校生アスリートのあこがれの舞台です。選手の皆様はこの大会を目指し、厳しい練習に日々励まれてこられたことと思います。日頃の練習の成果を遺憾なく発揮され、若さあふれる美しい演技を期待するとともに、選手同士の友情の輪を一層広げられ、ここ山形の地が皆様の心に残り、思い出多き大会となりますことをご祈念申し上げます。

さて、皆様をお迎えする山形市は、樹氷と温泉で名高い蔵王や俳聖松尾芭蕉ゆかりの山寺などの観光地を有する、豊かな自然と文化にあふれるまちです。また、ぶどうをはじめとする豊富な果物や香り高い「そば」、山形発祥の「冷やしラーメン」など山形自慢の「食」が皆様をお待ちしておりますので、この機会に存分に堪能していただきたいと思います。

結びに、本大会の開催にあたりご尽力いただきました関係者の皆様、そして高校生活動として大会を盛り上げ、また、競技スタッフとして大会を支えている地元の高校生の皆様に対しまして、深く感謝を申し上げますとともに、本大会の成功と選手の皆様のご健闘を心よりお祈り申し上げ、挨拶いたします。



歓迎のことば

平成29年度全国高等学校総合体育大会
山形県高校生活動村山地区推進委員会

副委員長 神保紗月

平成29年度全国高等学校総合体育大会新体操大会に出場される皆様、山形県へようこそおいでくださいました。これまで厳しい戦いを勝ち抜き、この晴れ舞台に立たれた皆さんをこうしてお迎えすることができ、たいへん嬉しく思います。

さて、ここ山形県は、県を流れる最上川をはじめ、全市町村から温泉が湧き出る観光資源に恵まれた緑豊かなたくさんの自然に囲まれた所です。そして、ここ山形市は松尾芭蕉が「閑さや岩にしみ入る蟬の声」の句を詠んだ山寺や、小さい子供からお年寄りの方々までたくさんの人が訪れる蔵王温泉などがあります。

「魅せる青春夢舞台」のキャッチフレーズのもと、私たち山形県の高校生は、高校生活動推進委員会を組織し、選手の皆さんにとってこの大会が一生に一度の最高の夢舞台になるよう、精一杯準備をしてきました。皆さんは、様々な困難や高い壁を乗り越える努力をしてここまで勝ち抜いてきたのだと思います。そしてそれは、皆さんのことを一番に考え、どんな時でも応援してくれる家族、ご指導頂いた先生方、そして辛く苦しい時、ともに支えあった仲間がいたからこそ、できたことだと思います。そういった方々への感謝の気持ちを忘れずに、今までの努力の成果を十分に発揮して下さい。私たちも三日間、皆さんにとって、素晴らしい大会になるよう、誠心誠意サポートさせていただきます。一生に一度のこの青春を思いっきり輝かせ、最高の感動を作り上げてください。

最後になりましたが、本大会でのご健闘と成功をお祈り申し上げ歓迎の言葉とさせていただきます。

平成29年度全国高等学校総合体育大会 大会役員

(順不同、敬称略)

名 誉 会 長	伊 藤 雅 俊				
名 誉 副 会 長	吉 村 美 栄 子	村 井 嘉 浩	内 堀 雅 雄	仁 坂 吉 伸	
会 長	岡 田 正 治				
副 会 長	山 崎 成 夫	孫 田 淳	大 沼 博 之	廣 瀬 敬 彦	阪 口 雅 則
名 誉 顧 問	松 野 博 一	小 野 力	山 口 寿 一	上 田 良 一	
顧 問	水 落 敏 栄 泉 正 文 三 屋 裕 子 田 嶋 幸 三 山 下 泰 裕 張 富 士 夫 山 根 明 笹 川 堯 尾 縣 貢 野 際 照 章 高 橋 清 生 天 野 好 人 尾 形 好 雄 齊 田 守 荒 川 昇 伊 藤 雅 和 内 田 信 昭 溝 口 烈 宮 本 久 也 小 関 廣 明 梶 原 賢 高 梨 俊 廣 大 和 啓 丸 山 至 山 本 信 治 佐 藤 誠 七 清 水 清 秋 菅 野 修 一 中 島 源 陽 安 住 正 信 小 澤 仁 邇	田 野 瀬 太 道 河 内 由 博 林 孝 彦 岡 村 正 北 野 貴 裕 福 田 富 昭 中 曾 根 弘 文 上 月 良 祐 山 本 宜 史 蒲 生 晴 明 安 井 和 男 木 村 新 吉 森 照 夫 有 竹 隆 佐 増 田 明 美 下 根 浩 明 下 屋 浩 実 福 士 千 恵 子 志 田 英 紀 鈴 木 寛 遠 藤 啓 司 菅 原 和 敏 船 山 現 人 山 尾 順 紀 加 藤 國 洋 渡 邊 元 内 藤 明 田 中 貞 一 山 田 義 輝 伊 藤 信 太 郎 佐 々 木 和 人	戸 谷 一 夫 横 川 浩 藤 重 貞 慶 綿 貫 民 輔 遅 塚 研 一 柴 田 猛 三 宅 義 行 佐 藤 浩 市 坂 元 要 岡 島 正 明 中 里 壮 也 稲 川 泰 弘 寺 本 祐 治 宮 崎 利 帳 澁 谷 有 人 磯 谷 和 明 庄 司 一 也 木 田 幸 紀 若 松 正 俊 鈴 木 正 浩 奥 山 雅 信 佐 藤 重 孝 佐 藤 孝 弘 佐 藤 洋 樹 白 岩 孝 夫 島 軒 純 一 高 橋 義 明 伊 藤 哲 治 河 端 章 好 大 久 保 芳 雄 佐 藤 昌 市	鈴 木 大 地 二 木 英 徳 安 道 光 二 徳 田 寛 橋 本 聖 子 畔 柳 信 雄 河 野 博 文 成 田 昌 憲 田 中 道 博 坂 本 典 幸 古 川 年 正 高 田 裕 司 篠 宮 稔 畠 瀬 美 佐 子 田 邊 禎 明 石 井 道 代 辻 昭 司 田 原 稔 廣 瀬 涉 小 原 正 隆 金 森 義 弘 鈴 木 隆 一 中 川 勝 横 戸 長 兵 衛 小 川 一 博 佐 藤 文 一 渋谷 佐 輔 加 藤 俊 一 高 橋 仁 佐 藤 範 男 小 野 寺 寛 一	高 橋 道 和 青 木 剛 渡 辺 佳 英 松 尾 新 吾 大 久 保 尚 武 八 木 原 園 明 星 野 正 史 川 島 一 浩 星 野 一 朗 銭 谷 欽 治 植 木 孝 福 井 烈 鈴 木 修 古 谷 利 彦 谷 坂 常 年 秋 森 学 森 本 新 一 大 美 慶 昌 吉 江 正 夫 斎 藤 俊 昭 高 橋 健 二 伊 藤 吉 樹 榎 本 政 規 内 谷 重 治 原 田 俊 二 後 藤 仁 鈴 木 照 一 遠 藤 幸 一 鈴 木 省 三 五 野 井 敏 夫 鈴 木 照 子

佐藤 正明	奥山 恵美子	佐藤 昭	菅原 茂	菊地 健次郎
熊谷 盛廣	伊藤 康志	滝口 茂	櫻井 公一	寺澤 薫
鈴木 勝雄	岡部 恒司	香取 嗣雄	熊谷 伸一	板橋 恵一
及川 昌憲	門間 忠	高橋 たい子	片山 正弘	大町 睦夫
櫻井 正人	杉山 純一	鈴木 正晃	畠 利行	鈴木 淳一
折笠 常弘	早川 俊一	齋藤 久	砂子田 敦博	杉原 陸夫
高城 俊春	斎藤 和也	古市 孝雄	富田 孝志	星 本文
新井田 大	富田 昭夫	長岐 博	須佐 喜夫	宗形 守敏
佐藤 洋光	深谷 秀三	志田 光夫	岡部 新一郎	木村 三樹郎
岩城 光英	菅家 一郎	菊地 俊美	芦原 瑞穂	小林 香
品川 萬里	室井 照平	清水 敏男	加納 武夫	前後 公
高木 克尚	今村 剛司	目黒 章三郎	菅波 健	下山田 和雄
長沼 一夫	尾崎 太郎	下 宏	宮下 和己	神前 美津男
下川 俊樹	片山 博臣	野見 典展	島 正博	山口 裕市
中井 國雄	尾花 正啓	古川 祐典		

参

与

金 沢 敬	岩田 史昭	杉山 茂	高橋 伍郎	土居 昌彦
成田 聡	久保 佳彦	釜田 涉	藤嶋 典弘	田尻 肇
加藤 敦	川中 慶明	鳴瀬 幸裕	須藤 聡	深井 靖士
家弓 明丈	伊藤 義孝	月本 真	前田 善彦	竹村 恭一
手塚 智幸	白井 尚登	石川 恵一郎	花田 慎	山形 守平
直江 克也	塩澤 好和	坂田 和文	杉山 剛士	久保 淳
小野 文生	武井 多加志	玉木 正己	林 誠一	大原 陵路
矢島 富士雄	増田 和伯	加藤 洋一	茶谷 不二雄	角井 弘之
廣瀬 雅樹	沼田 守弘	橋本 代里子	高橋 泰幸	長尾 隆史
鈴木 三郎	中田 寛志	高井 信一	立石 淳	谷口 茂敏
吉松 幸宏	安部 成年	赤星 隆弘	蓑田 智通	鹿倉 貢
棚原 秀則	平石 冬樹	森田 清司	吉形 祐司	黒川 岩人
沖田 喜之	森 哲也	品川 和彦	藤田 美和子	西村 睦生
鈴木 仁	仲山 友章	重森 万紀	辻村 和人	山本 健一
星野 豊	柴田 智樹	佐藤 仁喜弥	武田 啓子	大澤 賢史
青木 茂美	津田 浩	百瀬 克浩	井関 滋夫	柏倉 昭夫
横戸 隆	阿部 進	鈴木 和仁	武田 浩一	小山 寛
逸見 良昭	大河原 真樹	村上 幸太郎	荒澤 賢雄	島津 眞一
加藤 忍	高野 博	草苺 和男	古山 茂満	平田 裕
相澤 一彦	五十嵐 健	猪野 忠	伊藤 功	小野 庄士
沼澤 政幸	松本文弘	鎌田 直人	佐々木 稻生	庄司 径二
小野寺 清隆	阿部 修一	會田 敏	庄司 伸一	佐々木 豊
高橋 伸二	大越 裕光	高橋 睦麿	齋藤 益男	小畑 幸彦
佐藤 信男	青沼 拓夫	船迫 邦則	内海 俊行	武田 光彦
本明 陽一	安齋 睦男	佐藤 晃	佐藤 弘樹	鈴木 義祐
佐久間 秀夫	遠藤 均	山内 正之	比佐 功	佐藤 秀美
片平 俊夫	安藤 喜勝	西山 尚利	佐藤 祀男	本間 稔
小野 義明	阿部 亜巳	本田 樹	吉田 尚	田口 和憲

宇南山 忠明	藤川 崇	山田 成紀	山西 毅治	宮沢 忠孝
牧野 行治	中川 敦之	木皮 享	小滝 正孝	揚村 典生
嶋田 博文	西村 文宏	宇恵 哲也	三角 雅彦	永石 和
栗原 充司	大桑 埴嗣	山下 郁夫	南 正晃	中嶋 淳行
横尾 英治	原 一起			

大会委員長 岸田 吉史

大会副委員長 奈良 隆 佐藤 裕恒 大宮司 昭倫 滝田 勝彦 坂口 雅紀

委員	石井 茂光	山口 彦則	白井 克昌	原 卓弘	後藤 泰之
	金子 知行	國府 功	滝本 寛	田部井 秀郎	佐藤 至貞
	浜田 天真	中右 次泰	北村 桂一	千葉 浩次	清水 俊彦
	佐藤 建治	松本 哲	藤田 光司	知名 朝次	大西 修夫
	阪田 幸次	岡嶋 佳治	釜井 昭人	近藤 彰郎	本多 正美
	狩野 清美	五十嵐善一郎	鴻野 誠	長谷川 浩	三宅 恒之
	丸山 正広	下川原 堅蔵	清川 義彦	保坂 光雄	檜崎 龍一
	山之内 正隆	齊藤 隆作	奥秋 將史	巴 伸一	平賀 国康
	岩井 智幸	高木 直樹	小林 正純	武居 正憲	森川 賢二
	幾留 純二	藤田 隆司	南 雄志	柏木 佳久	北中 睦雄
	真野 功太郎	望月 史代	小松 正道	小林 桂子	齊藤 英一郎
	大岩 靖	渡邊 浩司	池田 昌隆	菰田 剛	山下 和幸
	岡崎 天一	安部 新悟	横山 美和	山元 晃一	城田 亮
	佐藤 俊一	鈴木 慈	神谷 啓司	結城 昌明	遠藤 俊悦
	佐藤 孝男	長井 健二	徳永 正韜	井上 栄子	黒田 重孝
	長谷川 正芳	平井 康博	佐藤 信幸	清野 伸昭	小野木 覺
	伊藤 一郎	寒河江 浩二	橋本 政之	保刈 正男	昆野 勝栄
	桑山 敏成	猪飼 順	落合 明子	柏崎 幸三	菊次 正明
	本間 和夫	佐藤 吉博	湯川 哲生	鈴木 謙司	桑嶋 誠一
	横田 実	小林 隆	諸原 正巳	小関 剛	齋藤 哲
	海野 耕二	高橋 恵子	牧 静雄	阿部 孝	大隅 晃弘
	阿部 吉宏	星 亮一	柴崎 浩	三澤 裕之	高橋 剛文
	星 洋志	江口 善紀	大沼 敏美	青柳 晴雄	楨 誠司
	齋藤 和哉	山村 晴幸	佐藤 睦浩	五十嵐 文彦	坂尾 聡
	小川 秀人	京谷 伸一	片桐 寛英	鈴木 雄二	矢萩 新哉
	遠藤 淳一	庄司 豊	矢萩 治男	柳川 郁生	川合 勝芳
	鈴木 正廣	丸山 勝美	村田 盛治	菅野 幸一	四柳 徹信
	荒木 政司	加藤 順一	伊東 玲子	桂島 晃	伊藤 譲治
	松良 千廣	霜山 清	門傳 英慈	前田 順一	小野 一馬
	梶村 和秀	佐藤 勘三郎	嘉数 研二	佃 祥子	佐々木 圭亮
	中塚 正志	鎌田 宏	佐藤 浩	新妻 直樹	青山 達二
	山内 明樹	峯岸 孝浩	高野 知行	澁谷 貴彦	戸井 秀一
	小山 淳	大内 栄幸	竹内 透	鈴木 俊一	川村 清児
	遠藤 健三	菅原 英俊	岩渕 昭弘	岡本 智	井上 雅勝

木皿 芳朗	菅野 定行	千葉 正俊	千葉 眞弓	佐藤 淳一
菅野 誠	菅野 哲哉	福地 憲司	関内 健	田中 清美
高橋 勲	佐久間 隆博	高田 悟	内田 賢壽	小山 孝
高荒 昌展	小井戸 英典	高谷 雄三	今野 静	紺野 昭治
齋藤 圭一	三浦 良一	轡田 倉治	高橋 洋平	佐藤 秀美
阿部 武彦	中野 隆幸	澁谷 栄一	高野 成一	森 涼
鈴木 康隆	馬場 裕史	二瓶 賢一	富樫 実	安齋 司
斉藤 一美	川島 登	石田 智宏	橘内 博	戸川 稔朗
鎌田 弘史	太田 昌夫	鈴木 庄寿	佐浦 雄次	橘 誠
山本 祥生	野田 孝雄	中谷 剛	古川 紀子	東山 泰清
吉田 弘毅	坂口 邦嗣	正田 和也	西原 英男	兒玉 佳世子
小川 直寛	酒井 清崇	河野 眞也	津田 健治	中村 和哉

(平成29年7月1日 現在)

平成29年度全国高等学校総合体育大会 体操競技・新体操大会役員

(順不同、敬称略)

名 誉 会 長	二 木 英 徳					
名 誉 副 会 長	佐 藤 孝 弘					
名 誉 顧 問	吉 村 美 栄 子	小 野 力	山 口 寿 一			
会 長	岡 田 正 治					
副 会 長	塚 原 光 男	具 志 堅 幸 司	石 崎 朔 子	山 本 宜 史	廣 瀬 涉	
	岸 田 吉 史	山 崎 成 夫	高 梨 俊 廣	孫 田 淳	宇 野 正 春	
顧 問	徳 田 虎 雄	吉 田 夏	朝 倉 泰 典	松 田 治 廣	丸 山 伊 三 保	
	平 岡 英 信	河 合 敏 男	池 田 敬 子	千 葉 敬 伍	田 中 武 彦	
	秋 間 健 男	笹 田 茂 和	八 島 正	笠 松 茂	梶 山 広 司	
	五 日 市 享 児	岡 村 輝 一	小 野 喬	大 島 斎 礼	早 田 卓 次	
	柳 善 二 郎	加 藤 澤 男	瀧 澤 康 二	朝 倉 正 昭	関 田 史 保 子	
	塩 野 尚 文	長 谷 川 輝 紀	渡 辺 守 成	志 田 英 紀	涌 井 朋 子	
	武 田 靖 子	片 桐 晃 子	山 川 孝	森 岡 雄 一	奈 良 隆	
	荒 川 昇	泉 正 文	増 田 明 美	澁 谷 有 人	田 邊 禎 明	
	谷 坂 常 年	伊 藤 雅 和	下 根 浩 明	磯 谷 和 明	石 井 道 代	
	秋 森 学	内 田 信 昭	下 屋 浩 実	庄 司 一 也	辻 昭 司	
	森 本 新 一	田 口 四 郎	石 原 敬 久	中 野 浩 二	中 田 徹 二	
	玉 野 安 博	亀 海 稔	長 内 善 男	中 林 清	溝 上 芳 秋	
	松 井 保 憲	森 関 光	金 森 義 弘	武 田 浩 一	小 山 寛	
	逸 見 良 昭	矢 口 勲	岩 田 邦 弘	竹 田 嘉 彦	小 倉 康 弘	
	土 屋 政 光	草 刈 隆 二	永 田 公 子	丹 野 貫 寿	石 田 祐 一	
	池 田 忍	吉 村 繁	大 泉 忠 夫	早 坂 満	志 田 や す 子	
	田 村 浩	原 田 ふ み 子	森 淵 澄	川 村 勝 夫	齊 藤 友 美	
	塚 本 祖 玄	布 川 元	田 中 英 司	富 樫 郁 遷	渡 辺 千 春	
	佐 藤 藤 子	安 部 行 雄	吉 江 正 夫	小 関 廣 明	鈴 木 寛	
	鈴 木 正 浩	小 原 正 隆	斎 藤 俊 昭	梶 原 賢	遠 藤 啓 司	
	奥 山 雅 信	渡 邊 元	遠 藤 吉 久	高 橋 昭 弘	高 橋 公 夫	
	仁 藤 俊	松 田 孝 男	阿 曾 隆	佐 藤 秀 明	伊 藤 美 代 子	
	渋 江 朋 博	浅 野 弥 史	田 中 英 子	伊 藤 香 織	中 野 信 吾	
	武 田 新 世	佐 藤 亜 希 子	川 口 充 律	斉 藤 栄 治	武 田 聡	
	小 野 仁	菊 地 健 太 郎	遠 藤 和 典	丸 子 善 弘	長 谷 川 幸 司	
	折 原 政 信	今 野 誠 一	石 澤 秀 夫	加 藤 孝	斎 藤 淳 一	
	須 貝 太 郎	斎 藤 武 弘	鈴 木 善 太 郎	尾 形 源 二	斎 藤 順 治	
	岩 田 雅 史	渡 部 正 美	松 田 和 巳	平 川 秀 紀	黒 田 重 孝	
	須 賀 ま り 子	無 着 道 子	白 鳥 樹 一 郎	中 村 篤 孝	井 関 滋 夫	
	荒 澤 賢 雄	荒 井 満	中 村 弘	早 坂 孝	溝 口 烈	
	福 士 千 恵 子					

岩本剛人	木村房雄	木村昂史	藤澤秀男	佐藤 勲
飯田 稔	青木克明	橋爪俊夫	田中靖男	庄司忠男
平野 稔	渡辺 栄一	宮本光明	小杉雄二	川畑紀義
土屋直	立野 弘	林 一成	山田 誠	丸山益生
中西長男	宇野 治	山形敏明	山田正夫	吉川修一
藤田康子	世耕 弘成	野田 修	瀬戸孝司	若林昭吾
長崎孝太郎	守田宗治	三木康弘	高野憲夫	石原 実
神家一成	松枝政己	木原奉文	久米直雄	白石良寛
梶田政昭	後藤 憲一	尾辻秀久	知念 義雄	遠藤幸一
竹村英明	竹内輝明	水鳥寿思	塚原千恵子	山崎浩子
中田大輔	米田 功	荒木達雄	福井卓也	田中 光
加納 実	田坂利明	村木啓造	津田 浩	百瀬克浩
丸山正広	石川惠一郎	雨森輝昌	高野史寿真	別所秀子
桂嶋静子	国井 鋭三	長谷川幸子	山口千代子	笹生 登
井上寛治	中村カヅ子	小川 貴	村井正憲	石井澄子
小竹登美子	米田 賢一	渡辺 恭一	永田喜子	黒川寿之
相沢繁光	小櫻孝司	柳谷和子	関沼志免子	湯沢 勉
堀尾雅明	青木 誠	丸山 博	木原勝之	森下弘志
長井恵美子	大前 潔	池田邦子	大野和義	味岡 寛
千葉 惇	野間喜三男	大沢 正	小宮清	山田 信
本庄正昭	甲木 貢二	杉林 義文	大塚俊雄	河尻浩樹
岡田史郎	永田 一美	稲垣良男	徳淵市浩	中野明子
小島由美子	平良 徹	池田美幸	新島隆光	能城健雄
松高千穂	尾崎 勇	池松和彦	加藤公晴	田中清子
本告正澄	濱本 泰治	瀬谷美智代	薬師寺幸子	本間幸一
長谷川浩一	千種川一夫	菅 右治	花北清美	石橋和子
光岡三佐子	市村 一司	椎名 厚	柴田 茂	市田幸治
田中誠一	正木 隆	米田 仁	佐伯孝子	浦木繁博
佐藤ひとみ	田中 幸一	花田 慎	山形守平	大沼博之
廣瀬敬彦	直江克也	塩澤好和	坂田和文	杉山 誠一
久保 淳	小野文生	武井多加志	玉木正己	林 谷不二雄
大原陵路	矢島富士雄	増田和伯	加藤洋一	茶谷本代
角井弘幸	廣瀬雅樹	沼田守弘	阪口雅志	橋井信一
高橋泰幸	長尾隆史	鈴木三郎	中田成年	高赤星隆弘
立石 淳	谷口茂敏	吉松幸宏	安部成敏	高橋富雄
蓑田智通	鹿倉 貢	棚原秀則	横澤 聡	星川惠美
荒木靖文	斎藤雅志	太田英一	越中 之俊	星川昭夫
吉村和武	岩田千恵子	佐藤政志	佐藤之謙	柏倉 幸
横戸 隆	阿部 進	鈴木和仁	阿部吉彦	石川直英
高橋恵子	三澤裕之	結城一秀	井本和敏	高梨茂雄
長谷川博明	川合勝芳	村田盛治	菅原卓	會野俊子
齋藤日出男	塩野悦子	朝倉和彦	有川 卓	高野 豊
長谷川正芳	沼沢善右エ門	富田 博	堀江朝好	栗田 文
松田一訓	佐藤信幸	伊藤八右衛門	伊藤 仁	大宮 子
城戸口庄悦	須貝 憲明	小林 利和	佐藤 悟一	渡辺せい子

平石 冬樹 森田 清司 吉形 祐司 黒川 岩人

大会委員長 山口 彦則

大会副委員長 坂井 欣吾 柳川 郁生 佐藤 裕恒 諸原 正巳 飯澤 信司
落合 明子

大会委員 渡邊 栄 高橋 史安 竹田 幸夫 大橋 英記 西村 幸治郎
石川 信雄 金野 東 鈴木 聖也 松枝 弘幸 渡邊 一郎
古宇田 隆久 境 保則 長谷川 貞巳 渡辺 茂 塩澤 比呂志
山崎 稔 石川 秀樹 多田 聡 竹内 義雄 末次 好己
望月 克己 鈴木 雅博 伊藤 清美 津田 圭吾 川上 貴由
武田 庄治 西面 佳人 田中 章二 山本 雅丈 竹谷 一
原 康之 川本 範幸 関 貫 勉 柿崎 淳子 白石 伸三
竹内 克也 久澄 喜裕 奥野 禎浩 西 照彦 有村 徳文
囟師 正敏 長井 忠道 宮城 栄一郎 吉川 敏史 石橋 一彰
田平 清二 野坂 清隆 竹谷 直行 西村 雅一 佐治 木範行
深谷 敏之 友松 正伸 曾根 幹雄 齋藤 寛 永野 護
五日市 悌 高橋 義憲 千葉 智 駒 利夫 尾西 雄一
前田 光弘 島田 利夫 森 浩 田中 信嗣 荻 俊樹
小田川 惠一 川口 浩 雨宮 智秋 山田 和弘 矢田 英
桑野 泰成 高坂 至 福田 道大 名倉 靖之 伊藤 貴明
杉山 晋一 上倉 鉄平 笠岡 浩 岸本 拓也 北村 貴宏
岸 泳 児 松本 寅 渡邊 稔哉 林 晋平 白石 孝太
斉藤 寛 福元 久雄 篠原 綾介 中田 宏紀 清本 大介
押田 武 小川 大人 仲里 正和 吉田 義経 藤原 信之
大竹 秀一 田野 辺 満 石田 隆二 藤原 佳市 竹内 雅也
一村 裕人 白川 千尋 佐藤 加奈子 佐藤 百合子 川崎 純子
佐藤 理恵 太田 美緒 永井 ひとみ 久本 昌美 山下 憲子
小山 翔平 野呂 和希 貝瀬 仁史 林 文夫 鈴木 康正
大江 誠 岡田 幸樹 小中 亜紀子 赤坂 芳子 松本 弘子
一瀬 留美子 八代 麻由 小寄 さゆり 千羽 真理子 横木 明代
横川 由美 土居 昌彦 下川 原堅蔵 清川 義彦 大宮 司昭倫
成田 聡 滝田 勝彦 久保 佳彦 保坂 光雄 檜崎 龍一
山之内 正隆 齊藤 隆作 奥 秋 將史 巴 伸一 平賀 国康
岩井 智幸 高木 直樹 釜田 涉 小林 正純 武居 正憲
森川 賢二 幾留 純二 藤嶋 典弘 藤田 隆司 南 雄志
柏木 佳久 田尻 肇 北中 睦雄 真野 功太郎 坂口 雅紀
望月 史代 小松 正道 小林 桂子 加藤 敦 齊藤 英一郎
大岩 靖幸 渡邊 浩司 川中 慶明 池田 昌隆 菰田 剛
山下 晃一 岡崎 天一亮 鳴瀬 幸裕 安部 新悟 横山 美和
樋野 伸治 京 久夫 後藤 藤 均 坂場 小弥太 佐藤 一義
宮内 光一 田中 聡 武田 伸一 高橋 齐 松井 靖

高橋	智之	市川	亮	仲井	章	多井	仲明	藤田	佳久
井上	耕史	田中	浩	服部	弘幸	太田	仁美	城ヶ谷	和一
竹森	淳二	小倉	啓嗣	平井	恭子	千葉	一夫	船田	一彦
山田	勝美	清水	博行	大塩	朋	今井	靖	三藤	圭史
三次	至和	友澤	邦昭	細川	眞文	矢葺	久富	芳野	敬三
宮川	雅一	原田	幸藏	大塚	政文	眞子	哲	木戸	隆子
小松	一明	丸馬	寿	西田	次良	ドミンゴ・ビヤミル		大宮	廣子
孫田	葉子	土門	昌弘	須藤	正彦	井本	美和	田中	大典
新関	奈美	佐藤	悦子	会田	広	乙坂	哲也	佐藤	武優
石田	美恵	小口	裕之	遠藤	奈美	伊藤	英司	安達	優美
仁藤	誠	鈴木	慈	伊藤	由美	高橋	たず子	川合	晴美
丸川	桂一郎	佐藤	勇志	徳永	聡	眞田	広幸	鈴木	佳徳
菅井	麻紀	菊地	めぐみ	高橋	貞男	山口	和久	佐藤	喜芳
諸橋	哲郎	長沼	千歳	小野	和行	木村	正幸	佐藤	之俊
後藤	由美子	鈴井	允子	大石	浩之	早坂	正伸	板垣	秀格
武井	嘉恵	富樫	竹夫	伊藤	貴之	高橋	克彦	会田	秀和
大築	義己	市川	健太	松岡	英治	齋藤	俊邦	二瓶	裕治
古内	一成	安孫子	充裕	木村	潤一	瀧口	ひとみ	櫻井	千春

新 体 操 役 員

役員長	山口 彦則 (全国高体連体操専門部部长)	
副役員長	坂井 欣吾 (全国高体連体操専門部副部长) 諸原 正巳 (山形県高体連体操専門部長)	
総務部長	吉川 敏史 (全国高体連体操専門部委員長)	
副総務部長	多田 聡 (全国高体連体操専門部副委員長) 高梨 俊廣 (山形県体操協会会長) 柳川 郁生 (山形県体操協会理事長) 井本 吉彦 (山形県高体連体操専門部委員長)	
総 務	田平 清二 (全国高体連体操専門部幹事) 石橋 一彰 (全国高体連体操専門部幹事) 竹谷 直行 (全国高体連体操専門部幹事) 名倉 靖之 (次年度開催県委員長) 静岡県 岸 英治 (前年度開催地委員長) 島根県 田中 大 (男子競技部長) 孫田 葉子 (女子競技部長) 菅井 麻紀 (競技局長) 土門 昌弘 (運営部長)	

裁 定 審 判 部

吉川 敏史	多田 聡	井本 吉彦	前田 節夫	藤網江津子
田中 大	孫田 葉子	男子主審	女子上級審判	

審 判 役 員

男子

新体操男子	審判長		前田 節夫					
	団体	個人	主審	1 審	2 審	3 審	4 審	
	構成	ロープ クラブ	安福 康夫	清本 大介	菊地 伸宏	猿井 義彰	熊沢 太地	
	実施		岡田 幸樹	荒井 暁二	林 文夫	片岡 哲也	帯谷 浩二	
	線審		小野 貴浩	土井 嵩				
	計時		阿部 勝	加藤 学				
	補審		齋藤 貴					

女子

新体操女子	審判長		藤網江津子									
	団体		D1	D2	D3	D4	E1	E2	E3	E4	E5	E6
		上級審判	鈴木あおい		林 知佳		佐藤なつみ					
	フープ5	松本 弘子	嵯峨由希子	佐藤真由美	庄司 七瀬	八代 麻由	桜庭 倫子	小中亜紀子	小林 陽子	神山いつか	後藤由美子	
	個人		D1	D2	D3	D4	E1	E2	E3	E4	E5	E6
		上級審判	鈴木あおい		林 知佳		佐藤なつみ					
		フープ	八代 麻由	佐藤真由美	下元 京子	庄司 七瀬						
			D1	D2	D3	D4	松本 弘子	桜庭 倫子	小中亜紀子	小林 陽子	神山いつか	後藤由美子
		リボン	小林 忍	嵯峨由希子	黒澤 利嘉	本堂 厚子						
	補審		佐藤 悦子									
CJ		安部 愛 駒林さおり										
線審		富樫 茜音 今野 如花										
計時		高橋美意子 三浦 里絵										

競 技 役 員

競技局長	菅井 麻紀 (山形西)			
競技部長	田 中 大	孫 田 葉 子 (山形北)		
進行部長	菊 地 め ぐ み (山形城北)			
進行アナウンス	木 村 美 香 (明新館)	高 橋 敦 子 (山形西)	佐々木民奈子	
第1招集・誘導・手具点検	小野 史晃 治部あかね	土 井 嵩 平 間 奈 悠	三 浦 志 輝 宗 片 可 奈 子 (山形城北)	加 藤 浩 昭 (山形城北)
第2招集・誘導	柴 田 や よ い 富 樫 恵 美	菊 池 み な と 大 室 彩 香	大 井 翔 太 加 賀 谷 奈 保 子 (山形北)	横 田 純 一 (山形北)
音楽	情 野 亜 衣 (山形城北)	佐 藤 唯		
会場部長	会 田 広 (山形商業)			
競技会場	佐 藤 武 典 (遊佐)	宇 野 友 輔	石 田 美 恵	種 市 は る か
サブ会場	椿 礼 子 (霞城) 中 村 樹 知	土 門 出 羽 清 野 真 実	小 林 和 喜 山 口 美 優	
アップ場	伊 藤 夕 佳		矢 口 晃 大	小 川 恵 輝
練習会場	徳 永 聡 (酒田光陵) 布 施 泉 花 輪 千 秋 駒 林 さ お り	牧 野 亮 汰 峯 田 奈 央 子 大 澤 ゆ か り 結 城 く れ あ	齊 藤 充 須 藤 礼 子 (山形商業) 安 部 愛 今 野 佑 理 (山形城北)	片 山 美 香 (山形商業) 高 橋 芽 久
記録部長	鈴 木 佳 徳 (山形商業)			
本部記録	眞 田 広 幸 (酒田光陵)	浅 野 凧 砂	加 藤 郁 (山形商業)	
速報	庄 司 里 美 (山形商業)	富 樫 信 次	山 口 恭 子 (山形商業)	
会場記録(集票)	佐 藤 利 彦 (鶴岡工業)	秋 葉 裕 子	古 内 雅 之 (山形城北)	
記録撮影	阿 部 耕 (山形商業)	大 沼 吉 男 (山形商業)		

(平成29年7月12日現在)

運 営 役 員

運営局長	土門 昌弘 (酒田東)			
庶務部長	土門 昌弘 (酒田東)			
庶務・会議	田澤 千晶	中西やよい	小野 亮介 (山形西)	
受付案内部長	川合 晴美 (明新館)			
受付	大嶋真由美 (村山産業) 石澤 更沙 石井いづみ (山形城北)	岩田千恵子 鈴木 潤夏 岩井 宏樹 (山形城北)	安達 優美 渡邊日向子 大泉 亘 (山形城北)	伊藤 郁乃 五十嵐瑠菜
接待・弁当・サンプリング	佐藤 千絵 (山本学園)	尾形 美和 (山形北)	土家 和明 (山形北)	
式典部長	桔梗みゆき (山形工業)			
式典	海和 陽子 (山形西) 花見 大輔 (山形明正)	森谷 美和 (山形西) 多田 華菜 (山形明正)	荒井 智子 (寒河江)	寒河江恵理子 (山形北)
輸送・警備・安全・美化部長	福島 薫 (山形西)			
会場警備・美化	丸川桂一郎 (長井) 加藤 郁美 (山形城北) 須藤 あき (山形城北)	山村 美和 (山形城北) 須藤 暁美 (山形城北) 長澤利恵子 (山形城北)	丹羽 祐介 (山形城北) 工藤 律子 (山形城北) 中山 健 (山形城北)	逸見 裕子 (山形城北) 渡邊 友美 (山形城北)
輸送・駐車場	富樫公美子 (山形商業) 富澤 一浩 (山形城北) 伊豆田亮爾 (山形城北) 千葉 宏宣 (山形城北)	清野 和俊 (山形商業) 清野 寛 (山形城北) 青柳 明広 (山形城北)	ギャラリー グロッセンバックカー (山形商業) 秋場 規孝 (山形城北) 横山 啓一 (山形城北)	齋藤 譲一 (山形城北) 荒井 陽一 (山形城北)
救護部長	尾形 美和 (山形北)			
救護	小原由美子 (山形北)			

(平成29年 7月12日現在)

競 技 ・ 運 営 補 助 員

進行アナウンス

高橋 百華 (山形西) 武田 謝音 (山形西) 井上 彩音 (山形西) 大沼 真子 (山形西)
 佐竹 彩華 (山形西) 佐藤 ひかり (山形西)

第1招集・誘導・手具点検 (男子)

峯田 祐衣 (明新館) 野口 きらり (明新館) 佐藤 瑞希 (明新館) 佐藤 唯菜 (明新館)

第1招集・誘導・手具点検 (女子)

五十嵐 一女 (明新館) 押野 玲那 (明新館) 佐藤 愛星 (明新館) 渡邊 紘菜 (明新館)

第2招集・誘導 (男子)

菊地 礼得 (山本学園) 後藤 輝 (山本学園) 伊藤 大智 (山本学園) 佐々木直人 (山本学園)
 白岩 璃久 (山本学園)

第2招集・誘導 (女子)

阿部 彩里 (山形西) 田中 都恵 (山形西) 會田 一葉 (山形西) 加藤 咲希 (山形西)
 増渕 奈々子 (山形西) 佐藤 楓恋 (山形西) 瀬野 真里 (山形西) 佐藤 香乃 (山形西)
 佐藤 胡花 (山形西) 渋江 穂香 (山形西)

音 楽

佐藤 希良理 (山形西) 板垣 夏実 (山形西) 栗原 朱 (山形西) 芳賀 礼音 (山形西)
 松田 ひかる (山形西) 峯田 優里 (山形西) 志鎌 未咲 (山形西) 清野 瑛子 (山形西)

競技会場

岡崎 芽依 (山形西) 柴田 美衣南 (山形西) 黒田 真生 (山形西) 鈴木 かれん (山形西)
 山口 栞奈 (山形西) 今野 初芽 (山形西) 遠藤 耀 (山形西) 浜飯 優佳 (山形西)
 板垣 あずさ (山形北) 原田 真歩 (山形北) 武田 彩 (山形北) 奥山 綺奈 (山形北)
 秋葉 理名 (山形北) 渡部 友香 (山形北) 笹原 美咲 (山形北) 菊池 遥 (山形北)
 菅野 芽生 (山形北) 齊藤 悠奈 (山形北) 海谷 果蓮 (明新館) 土田 星李 (明新館)
 高嶋 瑞紀 (明新館) 中村 留菜 (明新館) 西田 彩華 (明新館) 東海林 夏紀 (明新館)
 中溝 あゆみ (山形城北) 鹿野 澄怜 (山形城北) 伊藤 鈴夏 (山形城北) 八木 愛実 (山形城北)
 宮崎 もね (山形城北) 成田 果蓮 (山形城北) 押井 瑞希 (山形城北) 齋藤 柚葉 (山形城北)
 石川 莉子 (山形城北) 大崎 華世 (山本学園)

サブ会場・式典

江端 笑花 (山形北) 須貝 明日可 (山形北) 古沢 光 (山形北) 岡崎 光咲 (山形北)
 内海 里佳子 (山形北) 柏 陽 菜 (山形北) 折原 七海 (山形北) 石山 乃々香 (山形北)
 武田 実桜 (山形北) 高瀬 由菜 (山形北) 前田 琴美 (山形北) 保科 衣吹 (山形北)
 長岡 瑠菜 (山形北) 山川 莉歩 (山形北) 今野 栞 (山形北)

アップ場・式典

菅原 藍 (山形西) 松田 慈深 (山形西) 菊地 瑠花 (山形西) 高橋 ひより (山形西)
 平吹 里々花 (山形西)
 伊藤 一将 (山本学園) 奥野 竜輝 (山本学園) 設楽 和志 (山本学園) 神保 光希 (山本学園)
 鈴木 和博 (山本学園)

練習会場

早坂 晶宗 (山形商) 菊地 玲央 (山形商) 鈴木 豊 (山形商) 星 竜成 (山形商)
 本田 和士 (山形商) 鈴木 翔大 (山形商) 清野 伍壺 (山形商) 三浦 正帆 (山形商)
 荒澤 佳音 (山形商) 細矢 真優 (山形商) 小松 滯奈 (山形商) 中村 優花 (山形商)

半田 誉子 (山形商)	古澤 伊吹 (山形商)	駒 林 晃 (山形商)	木村 玲仁 (山形商)
村山 瑠香 (山形商)	渡邊 美優 (山形商)	鈴木 亜美 (山形商)	中村 愛美 (山形商)
花邑 百音 (山形商)	渡邊 愛美 (山形商)	鏡 日菜乃 (山形商)	北川 桃 (山形商)
富士 瑞姫 (山形商)	齋藤 美来 (山形商)	高橋 想 (山形商)	奥山 美優 (山形商)
谷川 真琴 (山形商)	石山 剛 (山形城北)	片桐 要 (山形城北)	海谷 一彰 (山形城北)
黒田 直希 (山形城北)	北島 勇雅 (山形城北)	高橋 光 (山形城北)	安喰 武士 (山形城北)
浦山 春佳 (山形城北)	佐藤 つなみ (山形城北)	鈴木 菜海 (山形城北)	渡邊 愛理 (山形城北)
佐藤 真里 (山形城北)	高橋 里菜 (山形城北)	石山 美桜 (山形城北)	尾形 幸音 (山形城北)
齋藤 璃花 (山形城北)	吉川 緋菜 (山形城北)		

本部記録・速報

白田 和奏 (山形西)	鈴木 佳奈 (山形西)	山川 実桜 (山形西)	武田 美桜 (山形西)
小松 龍平 (山形商)	志田 滯司 (山形商)	鈴木 悠司 (山形商)	渡邊 隆広 (山形商)

会場記録 (集票)

栗野 早智 (山形西)	江場 海 (山形西)	牧野 小春 (山形西)	越前 千菜 (山形西)
佐藤 智恵理 (山形西)	佐藤 実佐子 (山形西)	細谷 紗月 (山形西)	大場 颯希 (山形西)
鈴木 瑠莉 (山形西)	伊藤 彩実 (山形西)	鈴木 佳那 (山形西)	深瀬 芙紅 (山形西)

男子記録撮影

安孫子 友斗 (山形商)	赤川 直輝 (山形商)	納谷 淳司 (山形商)	高橋 拓也 (山形商)
--------------	-------------	-------------	-------------

女子記録撮影

會田 江里 (山形商)	井上 朋香 (山形商)	小笠原 萌衣 (山形商)	渡邊 羅夢 (山形商)
-------------	-------------	--------------	-------------

庶務・会議

大貫 愛華 (山形北)	斯波 日向 (山形北)	中島 彩 (山形北)	後藤 遥奈 (山形北)
佐藤 響子 (山形北)	阿部 侑未 (山形北)	工藤 千翔 (山形北)	奥山 智尋 (山形北)
中村 香穂 (山形北)	石山 怜奈 (山形北)		

受付

菊地 稀衣 (山形西)	今田 瑞穂 (山形西)	會田 美由紀 (山形西)	今田 あかり (山形西)
長瀬 芽生 (山形西)	後藤 三智 (山形西)	名和 千風 (山形西)	多田 朱花 (山形西)
横尾 桃華 (山形西)	遠田野 乃夏 (山形西)	逸見 英理子 (山形西)	
加藤 千穂菜 (山本学園)	加藤 穂佳 (山本学園)	富澤 潤奈 (山本学園)	三澤 萌花 (山本学園)
今田 桜花 (山本学園)	高橋 湖野美 (山本学園)	臼井 里歩 (山本学園)	岡崎 美菜 (山本学園)
佐藤 優花 (山本学園)	高橋 里奈 (山本学園)		

接待・弁当・サンプリング

太田 雄喜 (山本学園)	青木 聖斗 (山本学園)	細谷 翔太 (山本学園)	仲野 紫音 (山本学園)
芳賀 悠斗 (山本学園)	清野 信次郎 (山本学園)	東海 林辰耶 (山本学園)	新目 瑠輝 (山本学園)
荒井 直哉 (山本学園)	五島 寿梨 (山本学園)	森 風香 (山本学園)	佐藤 彩華 (山本学園)
高橋 玲衣 (山本学園)	浅利 詩菜 (山本学園)	木下 美穂 (山本学園)	

会場警備

里見 颯 (山形城北)	酒井 一樹 (山形城北)	栗原 哲平 (山形城北)	神 光太郎 (山形城北)
田中 海音 (山形城北)	佐竹 巽 (山形城北)	佐藤 直斗 (山形城北)	藤野 玲保 (山形城北)
本間 礼誉 (山形城北)	松永 礼生 (山形城北)	後藤 稻蔵 (山形城北)	齋藤 夏音 (山形城北)

結城 匠代 (山形城北)	五十嵐 太一 (山形城北)	奥山 敦人 (山形城北)	軽部 和 (山形城北)
木村 龍司 (山形城北)	佐藤 瑛恭 (山形城北)	石山 澄怜 (山形城北)	岡崎 彩 (山形城北)
森藤 カーラ (山形城北)	熊谷 莉子 (山形城北)	蔵増 さとみ (山形城北)	森谷 花凜 (山形城北)
伊藤 奏 (山形城北)	工藤 優佳 (山形城北)	多勢 早智 (山形城北)	仁藤 千聖 (山形城北)
早坂 悠芽 (山形城北)	守谷 美咲 (山形城北)		

輸送・駐車場

今野 萌香 (山形商)	長岡 楓 (山形商)	秋田 菜桜 (山形商)	柏倉 侑佳 (山形商)
後藤 美羽 (山形商)	安孫子 望架 (山形商)	松田 瑞希 (山形商)	根田 優花 (山形商)
吉田 妃菜李 (山形商)	蜂谷 優香 (山形商)	大泉 音葉 (山形商)	富塚 志織 (山形商)
渡邊 美優 (山形商)	鈴木 萌里 (山形商)	高木 華乃音 (山形商)	松田 飛希 (山形商)
福井 充峰 (山形商)	伊藤 由雄 (山形商)	小関 天翔 (山形商)	吉田 勝吾 (山形商)
小笠原 喜夏 (山形商)	中野 晃輔 (山形商)	竹内 実月 (山形商)	伊藤 颯真 (山形商)
工藤 敬太 (山形商)	阿部 隼 (山形商)	大類 奏 (山形商)	千葉 篤志 (山形商)
三澤 理史 (山形商)			

大会協力校

開会式アトラクション

山形県立山形北高等学校 音楽科

飯野 百葉 (合唱)	今井 萌絵 (高体連歌P伴奏)	遠藤 海維 (エキシビションP伴奏)	佐藤 円夏 (合唱)
鈴木 実沙紀 (合唱)	高橋 日向子 (合唱)	早瀬 未来 (合唱)	深瀬 芽生 (合唱)
横山 穂乃花 (合唱)	安孫子 李奈 (合唱)	阿部 李里 (合唱)	岡崎 このみ (合唱)
佐藤 菜央 (合唱)	菅原 和泉 (合唱)	高山 海音 (合唱)	武田 雛乃 (合唱)
田中 琴巳 (合唱)	長岡 茉紘 (合唱)	永瀬 理彩 (合唱)	中村 姫菜 (合唱)
平櫻 マリア (合唱)	松崎 みなみ (合唱)	伊勢 宥奈 (ヴァイオリン)	齋藤 綾音 (ヴァイオリン)
安彦 優菜 (トランペット)	神保 光里 (トランペット)	中村 安李 (トランペット)	後藤 菜奈子 (トランペット)

山形明正高等学校 郷土芸能部

相田 真滉	石川 凌	笹原 愛里	大沼 翔
安孫子 琢真	東海林 駿太	相田 香菜子	庄司 龍之介
本田 久零亜	鈴木 花奈	庄司 大和	村山 勇亮
三原 朝香	海谷 美波	寒河江 陽菜	佐藤 初美

(平成29年7月12日現在)

平成29年度全国高等学校総合体育大会新体操大会 兼全国高等学校新体操選手権大会 実施要項（抜粋）

主催 (公財)全国高等学校体育連盟 (公財)日本体操協会 山形県
山形県教育委員会 酒田市 山形市 酒田市教育委員会 山形市教育委員会
共催 読売新聞社
後援 スポーツ庁 (公財)日本体育協会 日本放送協会
(公財)山形県体育協会 (公財)酒田市体育協会 (公財)山形市体育協会
主管 (公財)全国高等学校体育連盟体操専門部
山形県高等学校体育連盟 山形県体操協会
特別協賛 大塚製薬
協賛 JTB マイナビ カンコー学生服

1 期 日

開 会 式 平成29年8月10日(木) 17時30分～
競 技 平成29年8月11日(金)～12日(土) 2日間
閉 会 式 平成29年8月12日(土) 競技終了後

2 会 場

山形市総合スポーツセンター
〒990-0075 山形市落合町1番地 TEL023-625-2288

3 競技種別

男子・女子 (団体競技・個人競技・種目別)

4 競技規則

(公財)日本体操協会競技規則及び採点規則(全国高校適用)による。なお、参加選手はそれぞれの学校を示す標識(マーク)を競技服装につけて出場すること。

5 引率・監督

- (1) 引率責任者は、団体の場合は校長の認める当該校の職員とする。個人の場合は校長の認める学校の職員とする。
- (2) 監督は、校長が認める指導者とし、それが外部指導者の場合は、傷害・賠償責任保険(スポーツ安全保険等)に必ず加入することを条件とする。
ただし、各都道府県における規程があり、引率・監督者がこの基準より限定された範囲内であればその規程に従うことを原則とする。

6 参加制限

監督は、男女別、団体競技・個人競技別学校ごとに原則として各1名とする。ただし、個人競技出場選手が団体競技に出場する場合は、監督は1名とする。

(1) 団体競技参加者

- ア 1チームの構成は、監督1名、正選手6名、補欠選手2名とする。
- イ 各都道府県から学校単位の男子・女子それぞれ1チームとする。ただし、参加規模適正に伴う参加制限に関する規定のとおりとする。

(2) 個人競技参加者

各都道府県から男女各1名、山形県は男女各2名まで参加することができる。なお、団体競技参加者の中から選ぶことができる。

(3) 外国人留学生の参加者

外国人留学生の参加については、団体の場合は正選手6名、補欠選手2名のうち1名とする。個人の場合は各都道府県1名、開催地2名のうち各1名とする。

【補欠・補充選手について】

(1) 補欠選手の交代

ア 条 件

「参加申込書(様式1)」に記載された正選手と補欠選手とを交代させることができる。

イ 申込方法

所定の「チーム選手交代申告書(様式4-1)」に必要事項を記入し、原本1通、写し1通の2通を提出する。

ウ 提出期限及び提出先

新体操は平成29年8月10日(木)の監督会議開始前に監督会議場受付へ提出すること。

(2) 補充選手の交代

ア 条 件

「参加申込書(様式1)」に記載された個人選手と「補充選手報告書(様式6)」に記載された補充選手(新体操1名)を交代させることができる。

イ 申込方法

所定の「個人選手交代申告書(様式4-2)」に必要事項を記入し、1通を提出する。その際、正式な書類「参加申込書(様式1)」、「宿泊申込書」と「医師の診断書」を添えて、参加申込先へ各都道府県委員長が簡易書留郵便で申し込むこと。

ウ 補充選手の申込期限及び申込先

新体操は平成29年8月4日(金)までに必着とする(競技開始前日より数えて7日前)。なお、参加料については各都道府県委員長の責任で交代前の選手の学校に返還することとする。監督と引率教員の数に差異があれば、差額も現金書留で提出期限までに発送すること。申込先は、参加申込先とする。それ以後の選手の交代は認めない。

7 役員(競技・審判)編成会議

(公財)全国高等学校体育連盟体操専門部の責任において、平成29年5月11日(木)・12日(金)に酒田市国体記念体育館で行う。

8 競技順序抽選会

(公財)全国高等学校体育連盟体操専門部の責任において、平成29年7月4日(火)に山形市総合スポーツセンターで行う。

9 連絡事項

- (1) 外部指導者の申込みについては、傷害・賠償責任保険(スポーツ安全保険等)の写しを添付すること。
- (2) 競技中の疾病・負傷などの応急処置は主催者側で行うが、その後の責任は負わない。なお、参加者は健康保険証を持参すること。
- (3) 体操競技・新体操の全会場に伴奏機器を配置する。
- (4) 引率責任者は、選手の行動の全てに責任を負うものとする。引率責任者と監督が同一の場合は、当該校の職員とする。
- (5) 監督は、監督会議に、必ず出席しなければならない。ただし、やむを得ず欠席する

場合は代理者を出席させることができる。

- (6) 監督の交代は、所定の「監督交代申告書(様式3)」に必要事項を記入し、原本1通、写し2通を提出しなければならない。
- (7) 公共交通機関の利用を原則とする。

10 競技方法

性別	選手権別	競技方法
男子	団体競技選手権	自由演技得点により順位を決定する。
	個人競技選手権	「ロープ」・「クラブ」の2種目合計得点により順位を決定する。
	種目別選手権	個人競技の各種目別得点により順位を決定する。
女子	団体競技選手権	自由演技得点により順位を決定する。手具は「フープ5」とする。
	個人競技選手権	「フープ」・「リボン」の2種目合計得点により順位を決定する。
	種目別選手権	個人競技の各種目別得点により順位を決定する。

(注) 伴奏曲はCDまたはUSBメモリーによるMP3フォーマット形式とする。

伴奏機器は、主会場・サブ会場に準備し、会場のもを使用する。ただし練習会場においては、この限りでない。

11 表彰

選手権別	(公財) 全国高体連 会長杯 (持ち回り)	賞状	メダル	選手権大会 優勝杯 (持ち回り)	文部科学 大臣杯 (持ち回り) 賞状	NHK杯 (楯)	読売新聞 社杯
団体競技選手権	1位	6位まで	3位まで	1位	1位	1位	1位
個人競技選手権		6位まで	3位まで	1位			
種目別選手権		6位まで	3位まで				

(注) 前年度優勝団体及び個人優勝者にレプリカを授与する。

I 大会日程

月日	内容	時間													
		8	9	10	11	12	13	14	15	16	17	18	19	20	
8月8日 (火)	自由練習		公式練習(自由練習)											主要役員会議	
8月9日 (水)	公式練習		公式練習(割当練習)											技術部会	
8月10日 (木)	公式練習・各種会議・開会式		公式練習(割当練習)											監督会議	開会式
				審判長 主審 上級審判 会議	審判会 議	審判研修会									
8月11日 (金)	競技・閉会式		男子 個人競技												
			女子 個人競技												
8月12日 (土)	閉会式		男子 団体競技											閉会式	
			女子 団体競技												
		8	9	10	11	12	13	14	15	16	17	18	19	20	

Ⅱ 競 技 会 場 ・ 諸 会 議

1 日程一覧

△印=種目別開会式・閉会式 ※印=セット ○印=練習 ◎印=競技

区分	会 場 名	8/5 (土)	8/6 (日)	8/7 (月)	8/8 (火)	8/9 (水)	8/10 (木)	8/11 (金)	8/12 (土)
競技 会場	山形市総合スポーツセンター 第一体育館	※	※	※	※	○	○△	◎	◎△
サブ 会場	男子 山形市総合スポーツセンター 第二体育館	※	※	※	※	○	○	○	○
	女子 山形市総合スポーツセンター 第二体育館	※	※	※	※	○	○	○	○
練習 会場	男子 山形県総合運動公園総合体育館 アリーナ	※	※	※	○	○	○	○	○
	女子 山形県総合運動公園総合体育館 アリーナ・サブアリーナ	※	※	※	○	○	○	○	○

競 技 会 場 山形市総合スポーツセンター第一体育館
 〒990-0075 山形市落合1町番地 TEL 023-625-2288

男女サブ会場 山形市総合スポーツセンター第二体育館

男女練習会場 山形県総合運動公園総合体育館アリーナ・サブアリーナ
 〒994-0000 山形県天童市山王1-1 TEL 023-655-5905

2 諸会議一覧

会 議 名	期 日	時 間	会 場 施 設 名	会議室名
主要役員会議	8/8(火)	18:00~19:00	山形市総合スポーツセンター	第2会議室
技 術 部 会	8/9(水)	15:00~18:00	山形市総合スポーツセンター	大会議室
審判長・主審・上級審判会議	8/10(木)	10:00~11:00	山形市総合スポーツセンター	第3会議室
審 判 会 議		11:00~12:00	山形市総合スポーツセンター	大会議室
審判研修会(男子)		12:30~15:30	山形市総合スポーツセンター	第3会議室
審判研修会(女子)		12:30~15:30	山形市総合スポーツセンター	第4会議室
監 督 会 議		16:00~17:00	山形市総合スポーツセンター	大会議室

※全国高体連体操専門部ブログ：<http://www.plus-blog.sportsnavi.com/gymhs/>

大会速報等の情報が見られます。

QRコード



Ⅲ 競 技 日 程

個人競技 8月11日(金)

男 子					女 子					演技時間
班	組	演技順		都道府県名	班	組	演技順		都道府県名	
		ロープ	クラブ				フープ	リボン		
1	1	2	8	広 島	1	1	11	鹿 児 島	9:15~9:46	
	2	10	4	神 奈 川		2	9	3		三 重
	3	6	12	佐 賀		3	5	14		奈 良
						4	13	7		佐 賀
2	4	2	8	徳 島	2	5	1	11	福 岡	9:46~10:17
	5	10	4	岡 山		6	9	3	神 奈 川	
	6	6	12	東 京		7	5	14	富 山	
						8	13	7	愛 媛	
3	7	2	8	京 都	3	9	1	11	山 梨	10:17~10:48
	8	10	4	福 岡		10	9	3	岩 手	
	9	6	12	宮 崎		11	5	14	沖 縄	
						12	13	7	兵 庫	
4	10	2	8	鳥 取	4	13	1	11	島 根	11:03~11:34
	11	10	4	長 野		14	9	3	岡 山	
	12	6	12	福 井		15	5	14	青 森	
						16	13	7	静 岡	
5	13	2	8	埼 玉	5	17	1	11	埼 玉	11:34~12:05
	14	10	4	愛 知		18	9	3	福 井	
	15	6	12	群 馬		19	5	14	高 知	
						20	13	7	広 島	
6	16	2	8	山 形 B	6	21	1	11	群 馬	12:05~12:36
	17	10	4	青 森		22	9	3	茨 城	
	18	6	12	熊 本		23	5	14	山 形 B	
						24	13	7	徳 島	
昼 食										
7	19	2	8	沖 縄	7	25	1	11	栃 木	13:21~13:52
	20	10	4	三 重		26	9	3	京 都	
	21	6	12	岩 手		27	5	14	長 野	
						28	13	7	滋 賀	
8	22	2	8	北 海 道	8	29	1	11	鳥 取	13:52~14:23
	23	10	4	大 分		30	9	3	愛 知	
	24	6	12	大 阪		31	5	14	熊 本	
						32	13	7	石 川	
9	25	2	8	岐 阜	9	33	1	11	山 口	14:23~14:54
	26	10	4	福 島		34	9	3	宮 崎	
	27	6	12	山 形 A		35	5	14	新 潟	
						36	13	7	福 島	
10	28	2	8	山 梨	10	37	1	11	岐 阜	15:09~15:40
	29	10	4	石 川		38	9	3	千 葉	
	30	6	12	静 岡		39	5	14	山 形 A	
						40	13	7	北 海 道	
11	31	2	8	千 葉	11	41	1	11	大 分	15:40~16:11
	32	10	4	宮 城		42	9	3	秋 田	
	33	6	12	兵 庫		43	5	14	香 川	
						44	13	7	大 阪	
12	34	2	6	鹿 児 島	12	45	1	10	宮 城	16:11~16:34
	35	8	4	香 川		46	9	3	東 京	
						47	5	12	和 歌 山	
						48	11	7	長 崎	

団体競技 8月12日(土)

男 子				女 子				演技時間
班	組	演技	都道府県名	班	組	演技	都道府県名	
1	1	2	兵 庫	1	1	1	長 野	9:15~9:28
					2	3	沖 縄	
2	2	2	福 井	2	3	1	秋 田	9:28~9:41
					4	3	大 分	
3	3	2	岩 手	3	5	1	東 京	9:41~9:54
					6	3	愛 媛	
4	4	2	岡 山	4	7	1	徳 島	9:54~10:07
					8	3	高 知	
5	5	2	埼 玉	5	9	1	岡 山	10:07~10:20
					10	3	鹿 児 島	
6	6	2	青 森	6	11	1	兵 庫	10:20~10:33
					12	3	香 川	
7	7	2	群 馬	7	13	1	北 海 道	10:48~11:01
					14	3	大 阪	
8	8	2	大 阪	8	15	1	埼 玉	11:01~11:14
					16	3	福 岡	
9	9	2	神 奈 川	9	17	1	神 奈 川	11:14~11:27
					18	3	鳥 取	
10	10	2	宮 城	10	19	1	宮 城	11:27~11:40
					20	3	茨 城	
11	11	2	東 京	11	21	1	奈 良	11:40~11:53
					22	3	山 口	
12	12	2	岐 阜	12	23	1	熊 本	11:53~12:06
					24	3	千 葉	
昼 食								
13	13	2	福 岡	13	25	1	静 岡	12:51~13:04
					26	3	福 井	
14	14	2	長 野	14	27	1	京 都	13:04~13:17
					28	3	長 崎	
15	15	2	香 川	15	29	1	佐 賀	13:17~13:30
					30	3	福 島	
16	16	2	愛 知	16	31	1	広 島	13:30~13:43
					32	3	愛 知	
17	17	2	山 形	17	33	1	山 形 B	13:43~13:56
					34	3	和 歌 山	
18	18	2	宮 崎	18	35	1	宮 崎	13:56~14:09
					36	3	岐 阜	
19	19	2	熊 本	19	37	1	三 重	14:24~14:37
					38	3	岩 手	
20	20	2	佐 賀	20	39	1	栃 木	14:37~14:50
					40	3	山 形 A	
21	21	2	徳 島	21	41	1	島 根	14:50~15:03
					42	3	群 馬	
22	22	2	広 島	22	43	1	新 潟	15:03~15:16
					44	3	青 森	
23	23	2	北 海 道	23	45	1	滋 賀	15:16~15:29
					46	3	富 山	

Ⅳ 練習時間割当表

男子割当練習 8月9日(水)

※シャトルバスの時刻表については別途お知らせします。

【 競技会場&サブ会場： 団 15 分 ・ 個 5 分、 山形県総合運動公園アリーナ： 団 30 分 ・ 個 10 分 】

組	個人	競技会場：山形 (山形市スポーツセンター)		サブ会場：山形 (山形市スポーツセンター)		練習会場：天童 (県総合運動公園A)		練習会場：天童 (県総合運動公園B)	
		入場時間 (20分前)	練習時間	入場時間 (15分前)	練習時間	入場時間 (30分前)	練習時間	入場時間 (30分前)	練習時間
A	④	8:10	8:30 ~ 8:50	15:35	15:50 ~ 16:10	10:30	11:00 ~ 11:40		
B	④	8:30	8:50 ~ 9:10	15:55	16:10 ~ 16:30			10:30	11:00 ~ 11:40
C	④	8:50	9:10 ~ 9:30	16:15	16:30 ~ 16:50	11:10	11:40 ~ 12:20		
D	④	9:10	9:30 ~ 9:50	16:35	16:50 ~ 17:10			11:10	11:40 ~ 12:20
1		9:30	9:50 ~ 10:05	8:15	8:30 ~ 8:45	11:50	12:20 ~ 12:50		
2	○	9:45	10:05 ~ 10:25	8:30	8:45 ~ 9:05			11:50	12:20 ~ 13:00
3	○	10:05	10:25 ~ 10:45	8:50	9:05 ~ 9:25	12:20	12:50 ~ 13:30		
4	○	10:25	10:45 ~ 11:05	9:10	9:25 ~ 9:45			12:30	13:00 ~ 13:40
5	○	10:45	11:05 ~ 11:25	9:30	9:45 ~ 10:05	13:00	13:30 ~ 14:10		
6	○	11:05	11:25 ~ 11:45	9:50	10:05 ~ 10:25			13:10	13:40 ~ 14:20
7	○	11:25	11:45 ~ 12:05	10:10	10:25 ~ 10:45	13:40	14:10 ~ 14:50		
8	○	11:45	12:05 ~ 12:25	10:30	10:45 ~ 11:05			13:50	14:20 ~ 15:00
9	○	12:05	12:25 ~ 12:45	10:50	11:05 ~ 11:25	14:20	14:50 ~ 15:30		
10	○	12:25	12:45 ~ 13:05	11:10	11:25 ~ 11:45			14:30	15:00 ~ 15:40
11	○	12:45	13:05 ~ 13:25	11:30	11:45 ~ 12:05	15:00	15:30 ~ 16:10		
12	○	13:05	13:25 ~ 13:45	11:50	12:05 ~ 12:25			15:10	15:40 ~ 16:20
13	○	13:25	13:45 ~ 14:05	12:10	12:25 ~ 12:45	15:40	16:10 ~ 16:50		
14		13:45	14:05 ~ 14:20	12:30	12:45 ~ 13:00			15:50	16:20 ~ 16:50
15	○	14:00	14:20 ~ 14:40	12:45	13:00 ~ 13:20	16:20	16:50 ~ 17:30		
16	○	14:20	14:40 ~ 15:00	13:05	13:20 ~ 13:40	8:00	8:30 ~ 9:10		
17		14:40	15:00 ~ 15:15	13:25	13:40 ~ 13:55			8:00	8:30 ~ 9:00
18	○	14:55	15:15 ~ 15:35	13:40	13:55 ~ 14:15	8:40	9:10 ~ 9:50		
19	○	15:15	15:35 ~ 15:55	14:00	14:15 ~ 14:35			8:30	9:00 ~ 9:40
20	○	15:35	15:55 ~ 16:15	14:20	14:35 ~ 14:55	9:20	9:50 ~ 10:30		
21	○	15:55	16:15 ~ 16:35	14:40	14:55 ~ 15:15			9:10	9:40 ~ 10:20
22		16:15	16:35 ~ 16:50	15:00	15:15 ~ 15:30	10:00	10:30 ~ 11:00		
23	○	16:30	16:50 ~ 17:10	15:15	15:30 ~ 15:50			9:50	10:20 ~ 11:00

A: 広島・京都・鳥取・長野
C: 福島・山形A・山梨・石川

B: 山形B・沖縄・三重・大分
D: 静岡・千葉・兵庫・鹿児島

男子割当練習 8月10日(木)

※シャトルバスの時刻表については別途お知らせします。

【 競技会場&サブ会場： 団 11 分 ・ 個 4 分、 山形県総合運動公園アリーナ： 団 22 分 ・ 個 8 分 】

組	個人	競技会場：山形 (山形市スポーツセンター)		サブ会場：山形 (山形市スポーツセンター)		練習会場：天童 (県総合運動公園A)		練習会場：天童 (県総合運動公園B)	
		入場時間 (15分前)	練習時間	入場時間 (15分前)	練習時間	入場時間 (30分前)	練習時間	入場時間 (30分前)	練習時間
A	④	8:41	8:56 ~ 9:12	9:52	10:07 ~ 10:23	11:44	12:14 ~ 12:46		
B	④	8:57	9:12 ~ 9:28	10:08	10:23 ~ 10:39			11:52	12:22 ~ 12:54
C	④	9:13	9:28 ~ 9:44	10:24	10:39 ~ 10:55	12:16	12:46 ~ 13:18		
D	④	9:29	9:44 ~ 10:00	10:40	10:55 ~ 11:11			12:24	12:54 ~ 13:26
1		9:45	10:00 ~ 10:11	10:56	11:11 ~ 11:22	12:48	13:18 ~ 13:40		
2	○	9:56	10:11 ~ 10:26	11:07	11:22 ~ 11:37			12:56	13:26 ~ 13:56
3	○	10:11	10:26 ~ 10:41	11:22	11:37 ~ 11:52	13:10	13:40 ~ 14:10		
4	○	10:26	10:41 ~ 10:56	11:37	11:52 ~ 12:07			13:26	13:56 ~ 14:26
5	○	10:41	10:56 ~ 11:11	11:52	12:07 ~ 12:22	13:40	14:10 ~ 14:40		
6	○	10:56	11:11 ~ 11:26	12:07	12:22 ~ 12:37	7:30	8:00 ~ 8:30		
7	○	11:11	11:26 ~ 11:41	12:22	12:37 ~ 12:52			7:30	8:00 ~ 8:30
8	○	11:26	11:41 ~ 11:56	12:37	12:52 ~ 13:07	8:00	8:30 ~ 9:00		
9	○	11:41	11:56 ~ 12:11	12:52	13:07 ~ 13:22			8:00	8:30 ~ 9:00
10	○	11:56	12:11 ~ 12:26	13:07	13:22 ~ 13:37	8:30	9:00 ~ 9:30		
11	○	12:11	12:26 ~ 12:41	13:22	13:37 ~ 13:52			8:30	9:00 ~ 9:30
12	○	12:26	12:41 ~ 12:56	13:37	13:52 ~ 14:07	9:00	9:30 ~ 10:00		
13	○	12:41	12:56 ~ 13:11	13:52	14:07 ~ 14:22			9:00	9:30 ~ 10:00
14		12:56	13:11 ~ 13:22	14:07	14:22 ~ 14:33	9:30	10:00 ~ 10:22		
15	○	13:07	13:22 ~ 13:37	7:45	8:00 ~ 8:15			9:30	10:00 ~ 10:30
16	○	13:22	13:37 ~ 13:52	8:00	8:15 ~ 8:30	9:52	10:22 ~ 10:52		
17		13:37	13:52 ~ 14:03	8:15	8:30 ~ 8:41			10:00	10:30 ~ 10:52
18	○	13:48	14:03 ~ 14:18	8:26	8:41 ~ 8:56	10:22	10:52 ~ 11:22		
19	○	14:03	14:18 ~ 14:33	8:41	8:56 ~ 9:11			10:22	10:52 ~ 11:22
20	○	7:45	8:00 ~ 8:15	8:56	9:11 ~ 9:26	10:52	11:22 ~ 11:52		
21	○	8:00	8:15 ~ 8:30	9:11	9:26 ~ 9:41			10:52	11:22 ~ 11:52
22		8:15	8:30 ~ 8:41	9:26	9:41 ~ 9:52	11:22	11:52 ~ 12:14		
23	○	8:26	8:41 ~ 8:56	9:37	9:52 ~ 10:07			11:22	11:52 ~ 12:22

A: 広島・京都・鳥取・長野
C: 福島・山形A・山梨・石川

B: 山形B・沖縄・三重・大分
D: 静岡・千葉・兵庫・鹿児島

男子割当練習 8月11日(金)

※シャトルバスの時間は、競技の進行に関わる時間の便のみ記載されています。
その他の便につきましては別途お知らせします。

【個人1人練習会場 10分 + サブ会場 8分】【団体1チーム 30分】

班	競技会場：山形 (山形市スポーツセンター)		サブ会場：山形 (山形市スポーツセンター)		シャトルバス		練習会場：天童 (県総合運動公園A)		練習会場：天童 (県総合運動公園B)					
			20分前入場		山形着	天童発	30分前入場							
1	7:00 ~ 7:30	6:30 入場												
2	7:30 ~ 8:00	7:00 入場												
1	8:01 ~ 8:25													
2	8:32 ~ 8:56													
個人競技開始		第2 コール	第1 コール	班	個人練習	入場								
1	9:15 ~ 9:46	8:55		3	8:00 ~ 8:30	7:30								
2	9:46 ~ 10:17	9:26	9:16	4	8:30 ~ 9:00	8:00								
3	10:17 ~ 10:48	9:57	9:47	3	9:03 ~ 9:27	8:43								
休憩 15分														
4	11:03 ~ 11:34	10:43	10:33	4	9:49 ~ 10:13	9:29			班	個人練習	入場			
5	11:34 ~ 12:05	11:14	11:04	5	10:20 ~ 10:44	10:00	9:35	9:10	5	8:15 ~ 8:45	7:45			
6	12:05 ~ 12:36	11:45	11:35	6	10:51 ~ 11:15	10:31	10:06	9:41	6	8:46 ~ 9:16	8:16			
休憩 45分										組	団体練習	入場		
7	13:21 ~ 13:52	13:01	12:51	7	12:07 ~ 12:31	11:47	11:22	10:57	7	10:02 ~ 10:32	9:32			
8	13:52 ~ 14:23	13:32	13:22	8	12:38 ~ 13:02	12:18	11:53	11:28	8	10:33 ~ 11:03	10:03			
9	14:23 ~ 14:54	14:03	13:53	9	13:09 ~ 13:33	12:49	12:24	11:59	9	11:04 ~ 11:34	10:34			
休憩 15分										10	10:30 ~ 11:00	10:00		
10	15:09 ~ 15:40	14:49	14:39	10	13:55 ~ 14:19	13:35	13:10	12:45	10	11:50 ~ 12:20	11:20			
11	15:40 ~ 16:11	15:20	15:10	11	14:26 ~ 14:50	14:06	13:41	13:16	11	12:21 ~ 12:51	11:51			
12	16:11 ~ 16:34	15:51	15:41	12	15:05 ~ 15:21	14:45	14:20	13:55	12	13:10 ~ 13:30	12:40			
										9	12:30 ~ 13:00	12:00		
									組	団体練習	入場			
									21	13:30 ~ 14:00	13:00	4	13:30 ~ 14:00	13:00
									13	14:00 ~ 14:30	13:30	11	14:00 ~ 14:30	13:30
									18	14:30 ~ 15:00	14:00	2	14:30 ~ 15:00	14:00
				組	団体練習	入場			5	15:00 ~ 15:30	14:30	16	15:00 ~ 15:30	14:30
				19	15:30 ~ 16:00	15:00			7	15:30 ~ 16:00	15:00	6	15:30 ~ 16:00	15:00
				3	16:00 ~ 16:30	15:30								
				23	16:30 ~ 17:00	16:00								

男子割当練習 8月12日(土)

※シャトルバスの時間は、競技の進行に関わる時間の便のみ記載されています。
その他の便につきましては別途お知らせします。

【練習会場 26分 + サブ会場 13分】

班	競技会場：山形 (山形市スポーツセンター)			サブ会場：山形 (山形市スポーツセンター) (20分前入場)			シャトルバス		練習会場：天童 (県総合運動公園A) (30分前入場)			練習会場：天童 (県総合運動公園B) (30分前入場)		
							山形着	天童発						
1	7:20 ~ 7:46	6:50 入場												
2	7:46 ~ 8:12	7:16 入場												
1	8:12 ~ 8:25													
2	8:25 ~ 8:38													
団体競技開始		第2 コール	第1 コール	班	団体練習	入場								
1	9:15 ~ 9:28	8:55	8:45	3	7:30 ~ 7:56	7:10								
2	9:28 ~ 9:41	9:08	8:58	4	7:56 ~ 8:22	7:36								
3	9:41 ~ 9:54	9:21	9:11	3	8:38 ~ 8:51				団体練習					
4	9:54 ~ 10:07	9:34	9:24	4	8:51 ~ 9:04				班	Aフロア	入場	班	Bフロア	入場
5	10:07 ~ 10:20	9:47	9:37	5	9:04 ~ 9:17	8:44	8:19	7:54	5	7:03 ~ 7:29	6:33			
6	10:20 ~ 10:33	10:00	9:50	6	9:17 ~ 9:30	8:57					6	7:03 ~ 7:29	6:33	
休憩15分														
7	10:48 ~ 11:01	10:28	10:18	7	9:45 ~ 9:58	9:25	9:00	8:35	7	7:44 ~ 8:10	7:14			
8	11:01 ~ 11:14	10:41	10:31	8	9:58 ~ 10:11	9:38					8	7:44 ~ 8:10	7:14	
9	11:14 ~ 11:27	10:54	10:44	9	10:11 ~ 10:24	9:51	9:26	9:01	9	8:10 ~ 8:36	7:40			
10	11:27 ~ 11:40	11:07	10:57	10	10:24 ~ 10:37	10:04					10	8:10 ~ 8:36	7:40	
11	11:40 ~ 11:53	11:20	11:10	11	10:37 ~ 10:50	10:17	9:52	9:27	11	8:36 ~ 9:02	8:06			
12	11:53 ~ 12:06	11:33	11:23	12	10:50 ~ 11:03	10:30					12	8:36 ~ 9:02	8:06	
休憩45分														
13	12:51 ~ 13:04	12:31	12:21	13	11:48 ~ 12:01	11:28	11:03	10:38	13	9:47 ~ 10:13	9:17			
14	13:04 ~ 13:17	12:44	12:34	14	12:01 ~ 12:14	11:41					14	9:47 ~ 10:13	9:17	
15	13:17 ~ 13:30	12:57	12:47	15	12:14 ~ 12:27	11:54	11:29	11:04	15	10:13 ~ 10:39	9:43			
16	13:30 ~ 13:43	13:10	13:00	16	12:27 ~ 12:40	12:07					16	10:13 ~ 10:39	9:43	
17	13:43 ~ 13:56	13:23	13:13	17	12:40 ~ 12:53	12:20	11:55	11:30	17	10:39 ~ 11:05	10:09			
18	13:56 ~ 14:09	13:36	13:26	18	12:53 ~ 13:06	12:33					18	10:39 ~ 11:05	10:09	
休憩15分														
19	14:24 ~ 14:37	14:04	13:54	19	13:21 ~ 13:34	13:01	12:36	12:11	19	11:20 ~ 11:46	10:50			
20	14:37 ~ 14:50	14:17	14:07	20	13:34 ~ 13:47	13:14					20	11:20 ~ 11:46	10:50	
21	14:50 ~ 15:03	14:30	14:20	21	13:47 ~ 14:00	13:27	13:02	12:37	21	11:46 ~ 12:12	11:16			
22	15:03 ~ 15:16	14:43	14:33	22	14:00 ~ 14:13	13:40					22	11:46 ~ 12:12	11:16	
23	15:16 ~ 15:29	14:56	14:46	23	14:13 ~ 14:26	13:53	13:28	13:03	23	12:12 ~ 12:38	11:42			

女子割当練習 8月9日(水)

※シャトルバスの時刻表については別途お知らせします。

【 競技会場&サブ会場： 団体 8 分 ・ 個人 4 分 、 県総合運動公園： 団体 25 分 ・ 個人 10 分 】

班	個人	組	※アップ場入場 20 分前				※アップ場入場 15 分前									
			競技会場		サブ会場		県総合運動公園 A (アリーナ)		県総合運動公園 B (アリーナ)		県総合運動公園 C (アリーナ)		県総合運動公園 D (サブアリーナ)			
			入場 時間	練習時間	入場 時間	練習時間	入場 時間	練習時間	入場 時間	練習時間	入場 時間	練習時間	入場 時間	練習時間		
A	—	⑥	8:10	8:30 ~ 8:54	9:18	9:38 ~ 10:02									12:15	12:30 ~ 13:30
B	—	⑥	8:34	8:54 ~ 9:18	9:42	10:02 ~ 10:26	12:25	12:40 ~ 13:40								
C	—	⑥	8:58	9:18 ~ 9:42	10:06	10:26 ~ 10:50									13:15	13:30 ~ 14:30
D	—	⑥	9:22	9:42 ~ 10:06	8:10	8:30 ~ 8:54					12:05	12:20 ~ 13:20				
1	○	1	9:46	10:06 ~ 10:26	8:34	8:54 ~ 9:14			12:05	12:20 ~ 13:20						
		2														
2	○	3	10:06	10:26 ~ 10:50	8:54	9:14 ~ 9:38					13:05	13:20 ~ 14:30				
	○	4														
3	—	5	10:30	10:50 ~ 11:10	11:54	12:14 ~ 12:34			13:45	14:00 ~ 15:00						
	○	6														
4	○	7	10:50	11:10 ~ 11:30	12:14	12:34 ~ 12:54	14:15	14:30 ~ 15:30								
		8														
5	—	9	11:10	11:30 ~ 11:50	12:34	12:54 ~ 13:14									14:15	14:30 ~ 15:30
	○	10														
6	○	11	11:30	11:50 ~ 12:10	10:30	10:50 ~ 11:10	15:15	15:30 ~ 16:30								
		12														
7	○	13	11:50	12:10 ~ 12:34	10:50	11:10 ~ 11:34			14:45	15:00 ~ 16:10						
	○	14														
8	○	15	12:14	12:34 ~ 12:54	11:14	11:34 ~ 11:54					14:15	14:30 ~ 15:30				
		16														
9	—	17	12:34	12:54 ~ 13:14	11:34	11:54 ~ 12:14									8:15	8:30 ~ 9:30
	○	18														
10	○	19	12:54	13:14 ~ 13:34	14:18	14:38 ~ 14:58	8:15	8:30 ~ 9:30								
		20														
11	—	21	13:14	13:34 ~ 13:50	14:38	14:58 ~ 15:14			8:15	8:30 ~ 9:20						
		22														
12	—	23	13:30	13:50 ~ 14:06	14:54	15:14 ~ 15:30					9:15	9:30 ~ 10:20				
		24														
13	—	25	13:46	14:06 ~ 14:26	12:54	13:14 ~ 13:34	9:15	9:30 ~ 10:30								
	○	26														
14	—	27	14:06	14:26 ~ 14:46	13:14	13:34 ~ 13:54									9:15	9:30 ~ 10:30
	○	28														
15	○	29	14:26	14:46 ~ 15:06	13:34	13:54 ~ 14:14			9:05	9:20 ~ 10:20						
		30														
16	○	31	14:46	15:06 ~ 15:30	13:54	14:14 ~ 14:38					10:05	10:20 ~ 11:30				
	○	32														
17	○	33	15:10	15:30 ~ 15:50	16:30	16:50 ~ 17:10									10:15	10:30 ~ 11:30
		34														
18	○	35	15:30	15:50 ~ 16:10	16:50	17:10 ~ 17:30	10:15	10:30 ~ 11:30								
		36														
19	—	37	15:50	16:10 ~ 16:30	17:10	17:30 ~ 17:50			10:05	10:20 ~ 11:20						
	○	38														
20	—	39	16:10	16:30 ~ 16:46	17:30	17:50 ~ 18:06					11:15	11:30 ~ 12:20				
		40														
21	—	41	16:26	16:46 ~ 17:06	15:10	15:30 ~ 15:50									11:15	11:30 ~ 12:30
	○	42														
22	○	43	16:46	17:06 ~ 17:30	15:30	15:50 ~ 16:14	11:15	11:30 ~ 12:40								
	○	44														
23	○	45	17:10	17:30 ~ 17:50	15:54	16:14 ~ 16:34			11:05	11:20 ~ 12:20						
		46														

A : 三重・奈良・福岡・神奈川・富山・山梨
C : 山形 B : 栃木・京都・熊本・石川・山口

B : 沖縄・島根・岡山・静岡・高知・茨城
D : 福島・岐阜・千葉・香川・東京・和歌山

女子割当練習 8月10日(木)

※シャトルバスの時刻表については別途お知らせします。

【 競技会場&サブ会場： 団体 6 分 ・ 個人 3 分、 県総合運動公園： 団体 22 分 ・ 個人 8 分 】

班 個人 組	※アップ場入場15分前						※アップ場入場15分前							
	競技会場		サブ会場		県総合運動公園A (アリーナ)		県総合運動公園B (アリーナ)		県総合運動公園C (アリーナ)		県総合運動公園D (サブアリーナ)			
	入場 時間	練習 時間	入場 時間	練習 時間	入場 時間	練習 時間	入場 時間	練習 時間	入場 時間	練習 時間	入場 時間	練習 時間		
A	⑥	11:12	11:27 ~ 11:45	13:00	13:15 ~ 13:33					7:45	8:00 ~ 8:48			
B	⑥	11:30	11:45 ~ 12:03	13:18	13:33 ~ 13:51							7:45	8:00 ~ 8:48	
C	⑥	11:48	12:03 ~ 12:21	13:36	13:51 ~ 14:09					8:33	8:48 ~ 9:36			
D	⑥	12:06	12:21 ~ 12:39	13:54	14:09 ~ 14:27							8:33	8:48 ~ 9:36	
1	○ 1 2	12:24	12:39 ~ 12:54	14:12	14:27 ~ 14:42					9:21	9:36 ~ 10:28			
2	○ 3 4	12:39	12:54 ~ 13:12	14:27	14:42 ~ 15:00							9:21	9:36 ~ 10:36	
3	○ 5 6	12:57	13:12 ~ 13:27	11:12	11:27 ~ 11:42	7:45	8:00 ~ 8:52							
4	○ 7 8	13:12	13:27 ~ 13:42	11:27	11:42 ~ 11:57			7:45	8:00 ~ 8:52					
5	○ 9 10	13:27	13:42 ~ 13:57	11:42	11:57 ~ 12:12	8:37	8:52 ~ 9:44							
6	○ 11 12	13:42	13:57 ~ 14:12	11:57	12:12 ~ 12:27			8:32	8:52 ~ 9:44					
7	○ 13 14	13:57	14:12 ~ 14:30	12:12	12:27 ~ 12:45	9:29	9:44 ~ 10:44							
8	○ 15 16	14:15	14:30 ~ 14:45	12:30	12:45 ~ 13:00			9:29	9:44 ~ 10:44					
9	○ 17 18	14:30	14:45 ~ 15:00	12:45	13:00 ~ 13:15							10:21	10:36 ~ 11:28	
10	○ 19 20	7:45	8:00 ~ 8:15	9:30	9:45 ~ 10:00					11:15	11:30 ~ 12:22			
11	○ 21 22	8:00	8:15 ~ 8:27	9:45	10:00 ~ 10:12							11:30	11:45 ~ 12:29	
12	○ 23 24	8:12	8:27 ~ 8:39	9:57	10:12 ~ 10:24					12:07	12:22 ~ 13:06			
13	○ 25 26	8:24	8:39 ~ 8:54	10:09	10:24 ~ 10:39							12:14	12:29 ~ 13:21	
14	○ 27 28	8:39	8:54 ~ 9:09	10:24	10:39 ~ 10:54					12:51	13:06 ~ 13:58			
15	○ 29 30	8:54	9:09 ~ 9:24	10:39	10:54 ~ 11:09							13:06	13:21 ~ 14:13	
16	○ 31 32	9:09	9:24 ~ 9:42	10:54	11:09 ~ 11:27							13:58	14:13 ~ 15:13	
17	○ 33 34	9:27	9:42 ~ 9:57	7:45	8:00 ~ 8:15			11:15	11:30 ~ 12:22					
18	○ 35 36	9:42	9:57 ~ 10:12	8:00	8:15 ~ 8:30	12:15	12:30 ~ 13:22							
19	○ 37 38	9:57	10:12 ~ 10:27	8:15	8:30 ~ 8:45			12:07	12:22 ~ 13:14					
20	○ 39 40	10:12	10:27 ~ 10:39	8:30	8:45 ~ 8:57	13:07	13:22 ~ 14:06							
21	○ 41 42	10:24	10:39 ~ 10:54	8:42	8:57 ~ 9:12			12:59	13:14 ~ 14:06					
22	○ 43 44	10:39	10:54 ~ 11:12	8:57	9:12 ~ 9:30	13:51	14:06 ~ 15:06							
23	○ 45 46	10:57	11:12 ~ 11:27	9:15	9:30 ~ 9:45			13:51	14:06 ~ 14:58					

A : 三重・奈良・福岡・神奈川・富山・山梨
C : 山形B・栃木・京都・熊本・石川・山口

B : 沖縄・鳥根・岡山・静岡・高知・茨城
D : 福島・岐阜・千葉・香川・東京・和歌山

女子割当練習 8月11日(金)

※シャトルバスの時刻表については競技の進行に関わる時間のみ記載されています。
その他の便につきましては別途お知らせします。

【個人1人 7分30秒 × 2回】【団体1チーム 25分】

班	競技会場			※アップ場入場20分前						※アップ場入場15分前												
				サブ会場			シャトルバス			県総合運動公園A (アリーナ)			県総合運動公園B (アリーナ)			県総合運動公園C (アリーナ)			県総合運動公園D (サブアリーナ)			
				班	練習時間	入場時間	山形着	天童発	班	練習時間	入場時間	班	練習時間	入場時間	班	練習時間	入場時間	班	練習時間	入場時間		
1	7:10 - 7:40	6:50 入場																				
2	7:40 - 8:10	7:20 入場																				
1	8:10 - 8:40																					
個人競技開始		第2 コール	第1 コール																			
1	9:15 - 9:46	8:55		3	8:05 - 8:35	7:45																
2	9:46 - 10:17	9:26	9:16	2	8:36 - 9:06	8:16																
3	10:17 - 10:48	9:57	9:47	3	9:07 - 9:37	8:47																
休憩15分																						
4	11:03 - 11:34	10:43	10:33	4	9:53 - 10:23	9:33	9:08	8:43									4	7:48 - 8:18	7:28			
5	11:34 - 12:05	11:14	11:04	5	10:24 - 10:54	10:04	9:39	9:14									5	8:19 - 8:49	7:59			
6	12:05 - 12:36	11:45	11:35	6	10:55 - 11:25	10:35	10:10	9:45									6	8:50 - 9:20	8:30			
休憩45分																						
7	13:21 - 13:52	13:01	12:51	7	12:11 - 12:41	11:51	11:26	11:01										7	10:06 - 10:36	9:46		
8	13:52 - 14:23	13:32	13:22	8	12:42 - 13:12	12:22	11:57	11:32										8	10:37 - 11:07	10:17		
9	14:23 - 14:54	14:03	13:53	9	13:13 - 13:43	12:53	12:28	12:03										9	11:08 - 11:38	10:48		
休憩15分																						
10	15:09 - 15:40	14:49	14:39	10	13:59 - 14:29	13:39	13:14	12:49										10	11:54 - 12:24	11:34		
11	15:40 - 16:11	15:20	15:10	11	14:30 - 15:00	14:10	13:45	13:20										11	12:25 - 12:55	12:05		
12	16:11 - 16:34	15:51	15:41	12	15:01 - 15:31	14:41	14:16	13:51										12	12:56 - 13:26	12:36		
				組	団体練習	入場時間			組	団体練習	入場時間	組	団体練習	入場時間			組	団体練習	入場時間			
					※入場15分前					※入場15分前					※入場15分前					※入場15分前		
				18	32	15:35 - 16:25	15:20		2	5	8:30 - 9:20	8:15	8	9	8:30 - 9:20	8:15						
				35	43	16:25 - 17:15	16:10		12	16	9:20 - 10:10	9:05	17	20	9:20 - 10:10	9:05						
				13	4	17:15 - 18:05	17:00		21	22	10:10 - 11:00	9:55	23	24	10:10 - 11:00	9:55						
				3	14	18:05 - 18:55	17:50		25	27	11:00 - 11:50	10:45	30	34	11:00 - 11:50	10:45						
				19	28	18:55 - 19:45	18:40		36	37	11:50 - 12:40	11:35	39	40	11:50 - 12:40	11:35						
				33		19:45 - 20:10	19:30		41	46	12:40 - 13:30	12:25	10	29	12:40 - 13:30	12:25						
													6	38	13:30 - 14:20	13:15			11	44	13:30 - 14:20	13:15
									15	26	14:20 - 15:10	14:05	31	42	14:20 - 15:10	14:05			7		14:20 - 14:45	14:05
																			1	45	15:40 - 16:30	15:25

女子割当練習 8月12日(土)

※シャトルバスの時刻表については競技の進行に関わる時間のみ記載されています。
その他の便につきましては別途お知らせします。

【1・2班は競技会場練習 40分 + 12分、3・4班はサブ会場 40分 + 12分、それ以降は練習会場 40分 + サブ会場 12分】

		※アップ場入場20分前				※アップ場入場15分前													
班	組	競技会場				サブ会場			シャトルバス		県総合運動公園A (アリーナ)		県総合運動公園B (アリーナ)		県総合運動公園C (アリーナ)		県総合運動公園D (サブアリーナ)		
		班	練習時間	入場時間		山形着	天童発	練習時間	入場時間	練習時間	入場時間	練習時間	入場時間	練習時間	入場時間	練習時間	入場時間		
1	1	7:03 - 7:43	6:43 入場																
2	3	7:43 - 8:23	7:23 入場																
1	1	8:23 - 8:35																	
2	3	8:36 - 8:48																	
団体競技開始		第2コール	第1コール																
1	1	9:15 - 9:28	8:55	8:45	3	7:29 - 8:09	7:09												
2	3	9:28 - 9:41	9:08	8:58	4	8:09 - 8:49	7:49												
3	5	9:41 - 9:54	9:21	9:11	3	8:49 - 9:01	8:29												
4	7	9:54 - 10:07	9:34	9:24	4	9:02 - 9:14	8:42												
5	9	10:07 - 10:20	9:47	9:37	5	9:15 - 9:27	8:55	8:30	8:05	7:00 - 7:40	6:45								
6	11	10:20 - 10:33	10:00	9:50	6	9:28 - 9:40	9:08					7:00 - 7:40	6:45						
休憩15分																			
7	13	10:48 - 11:01	10:28	10:18	7	9:56 - 10:08	9:36	9:11	8:46					7:41 - 8:21	7:26				
8	15	11:01 - 11:14	10:41	10:31	8	10:09 - 10:21	9:49									7:41 - 8:21	7:26		
9	17	11:14 - 11:27	10:54	10:44	9	10:22 - 10:34	10:02	9:37	9:12	8:07 - 8:47	7:52								
10	19	11:27 - 11:40	11:07	10:57	10	10:35 - 10:47	10:15					8:07 - 8:47	7:52						
11	21	11:40 - 11:53	11:20	11:10	11	10:48 - 11:00	10:28	10:03	9:38					8:33 - 9:13	8:18				
12	23	11:53 - 12:06	11:33	11:23	12	11:01 - 11:13	10:41									8:33 - 9:13	8:18		
休憩45分																			
13	25	12:51 - 13:04	12:31	12:21	13	11:59 - 12:11	11:39	11:14	10:49	9:44 - 10:24	9:29								
14	27	13:04 - 13:17	12:44	12:34	14	12:12 - 12:24	11:52					9:44 - 10:24	9:29						
15	29	13:17 - 13:30	12:57	12:47	15	12:25 - 12:37	12:05	11:40	11:15					10:10 - 10:50	9:55				
16	31	13:30 - 13:43	13:10	13:00	16	12:38 - 12:50	12:18									10:10 - 10:50	9:55		
17	33	13:43 - 13:56	13:23	13:13	17	12:51 - 13:03	12:31	12:06	11:41	10:36 - 11:16	10:21								
18	35	13:56 - 14:09	13:36	13:26	18	13:04 - 13:16	12:44					10:36 - 11:16	10:21						
休憩15分																			
19	37	14:24 - 14:37	14:04	13:54	19	13:32 - 13:44	13:12	12:47	12:22					11:17 - 11:57	11:02				
20	39	14:37 - 14:50	14:17	14:07	20	13:45 - 13:57	13:25									11:17 - 11:57	11:02		
21	41	14:50 - 15:03	14:30	14:20	21	13:58 - 14:10	13:38	13:13	12:48	11:43 - 12:23	11:28								
22	43	15:03 - 15:16	14:43	14:33	22	14:11 - 14:23	13:51					11:43 - 12:23	11:28						
23	45	15:16 - 15:29	14:56	14:46	23	14:24 - 14:36	14:04	13:39	13:14									12:09 - 12:49	11:54

V 大会関係案内マップ

<競技会場及び練習会場周辺略図>

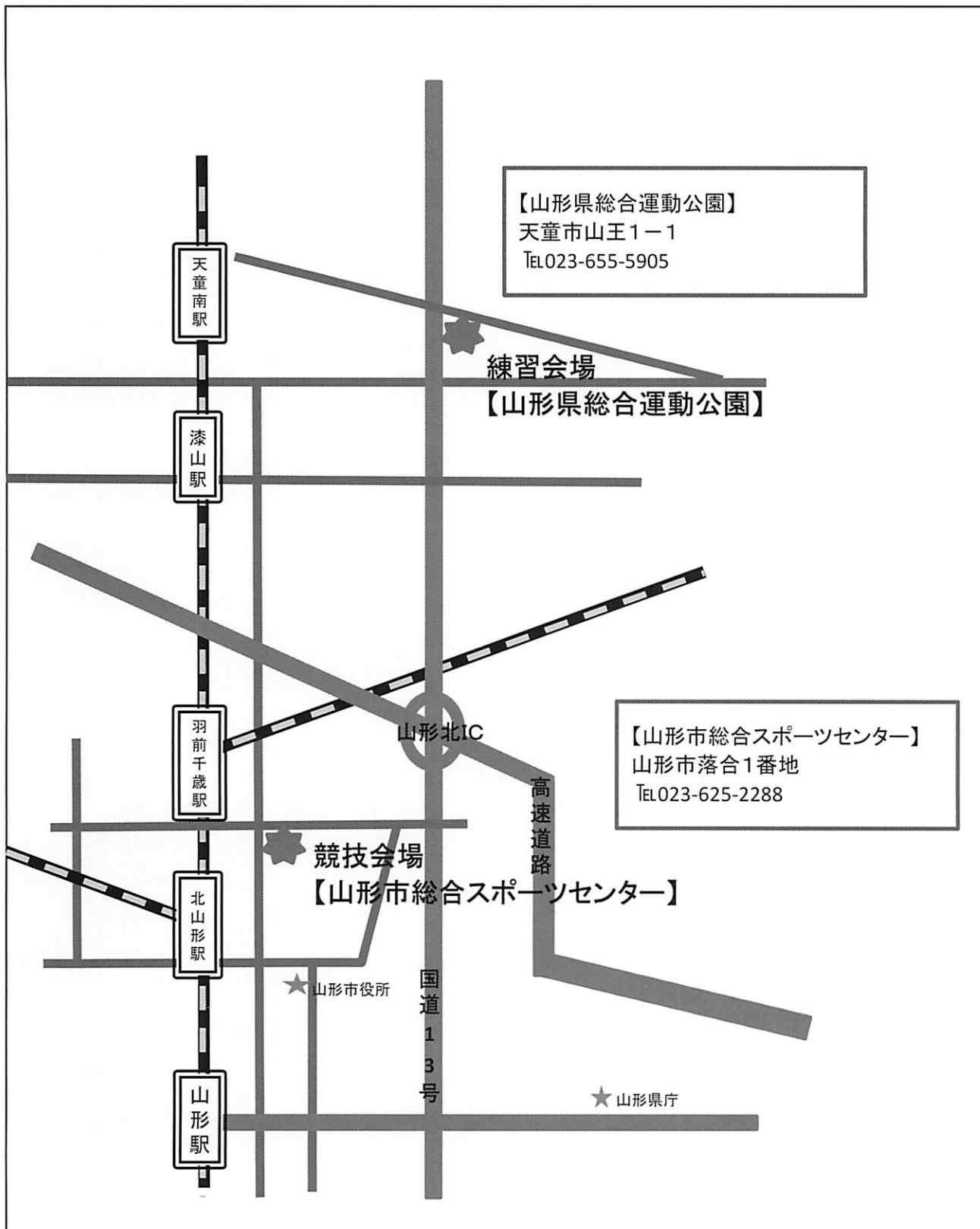

競技会場（山形市総合スポーツセンター）

周 辺 図

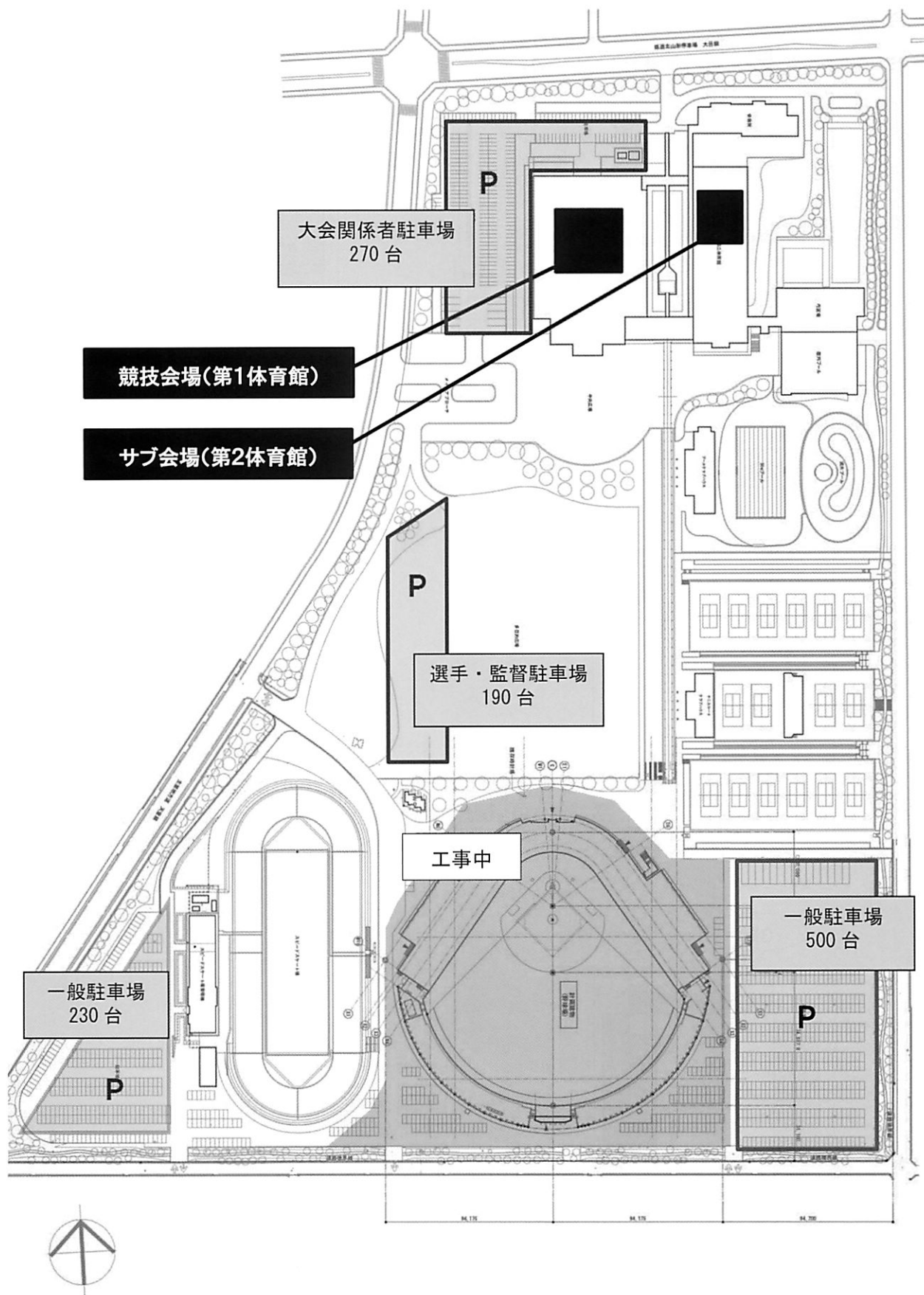

競技会場（山形市総合スポーツセンター）

会場配置図

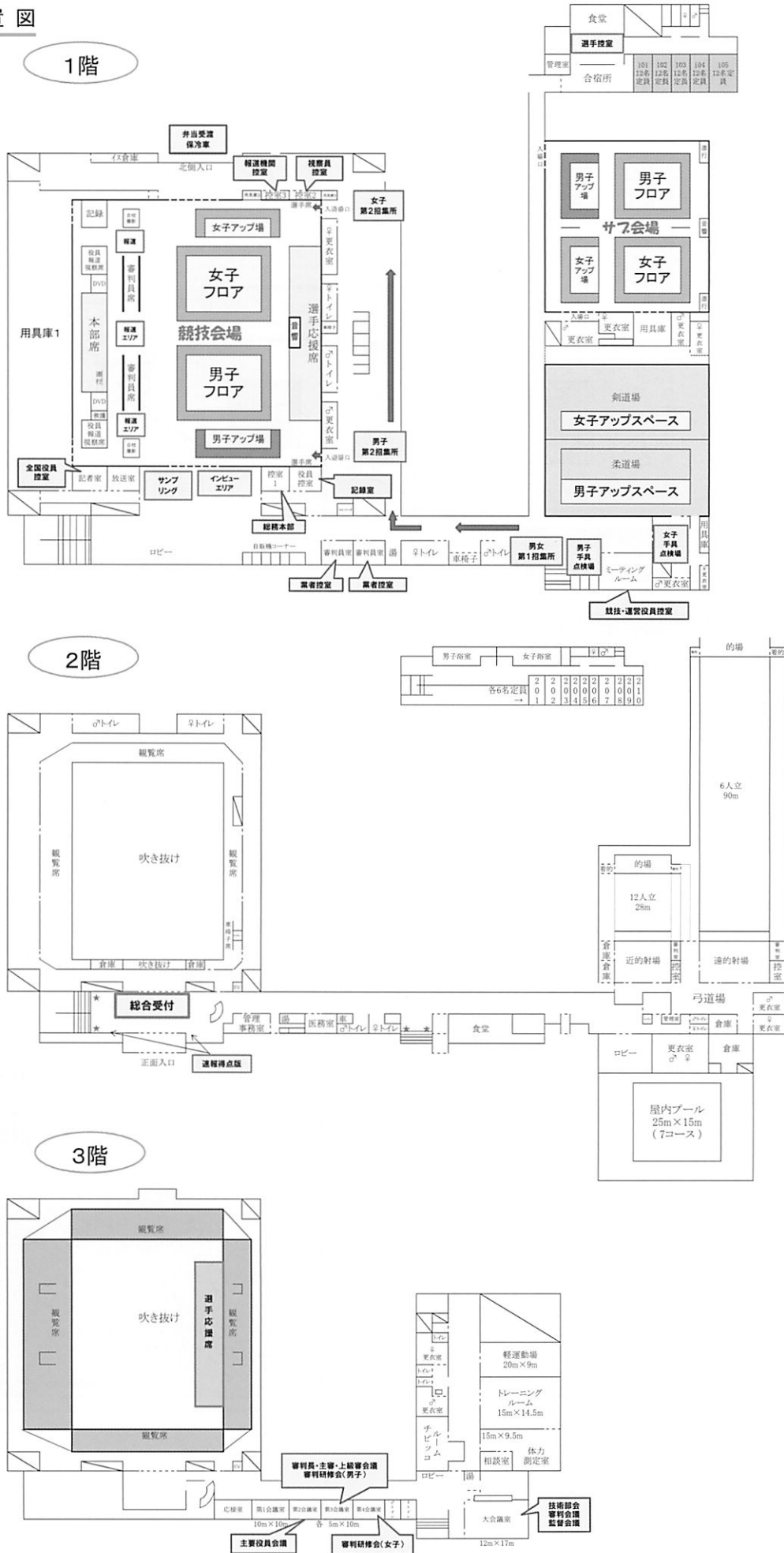

練習会場（山形県総合運動公園）

周辺図

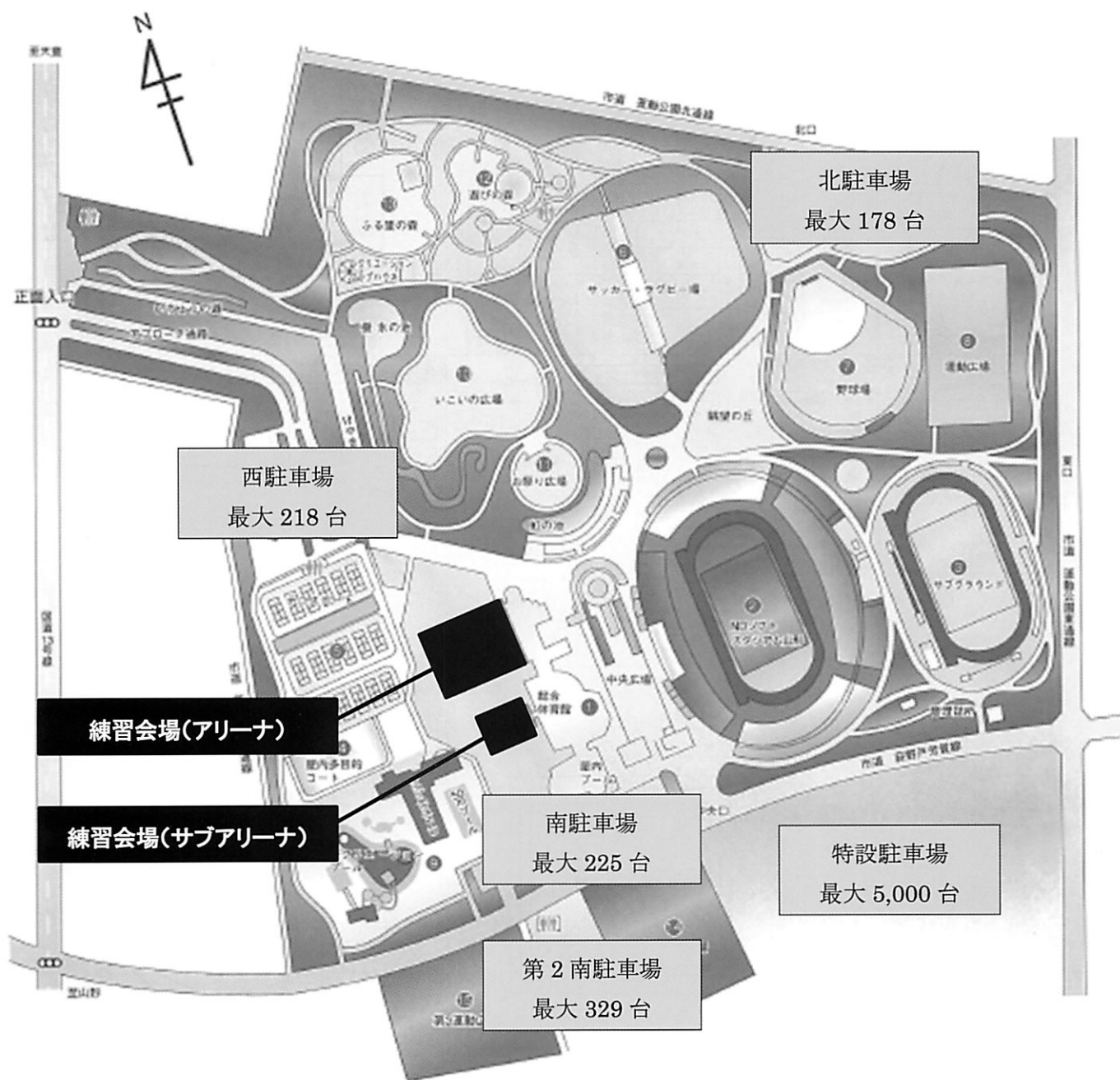

練習会場（山形県総合運動公園）

会場配置図

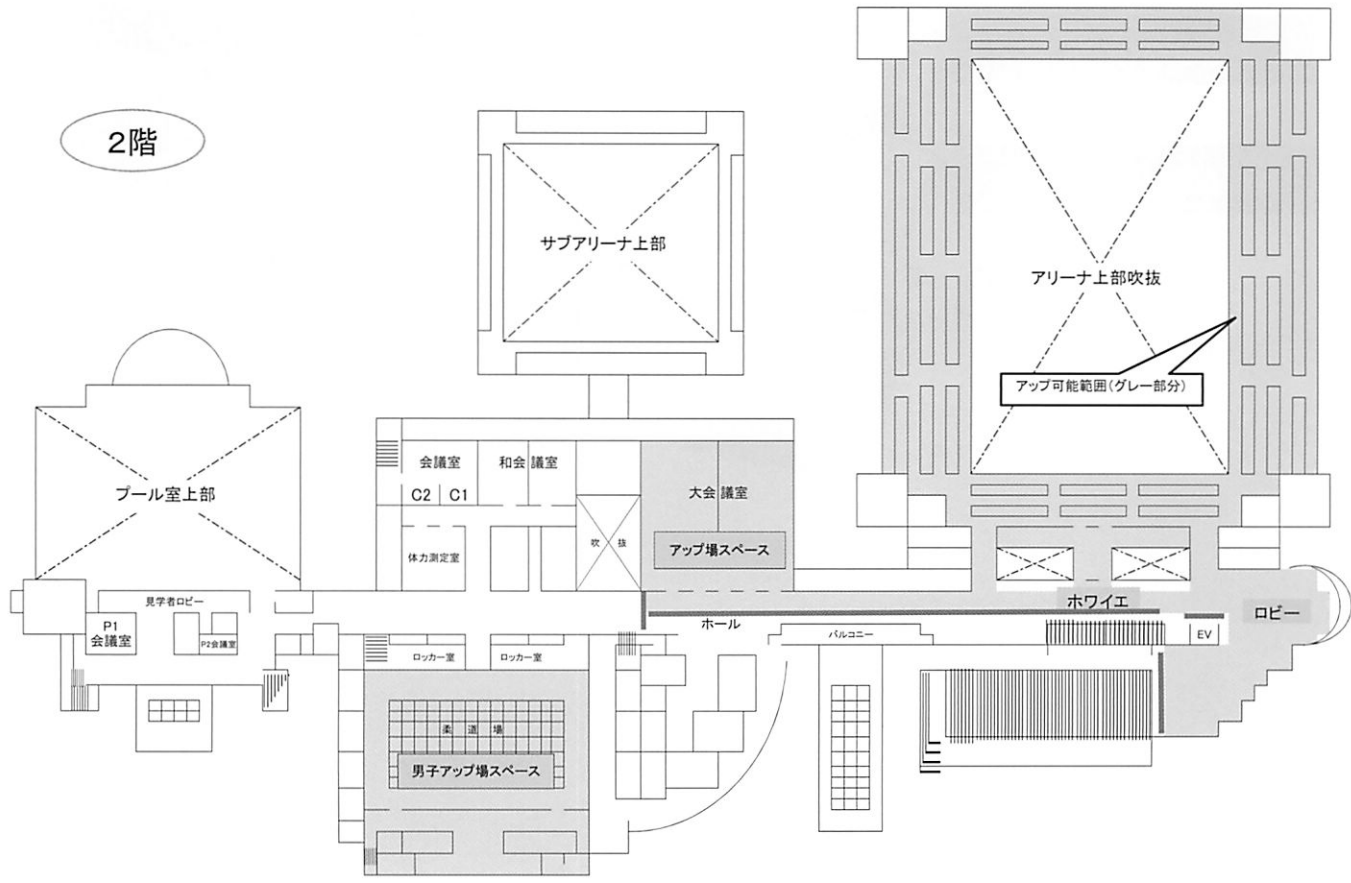
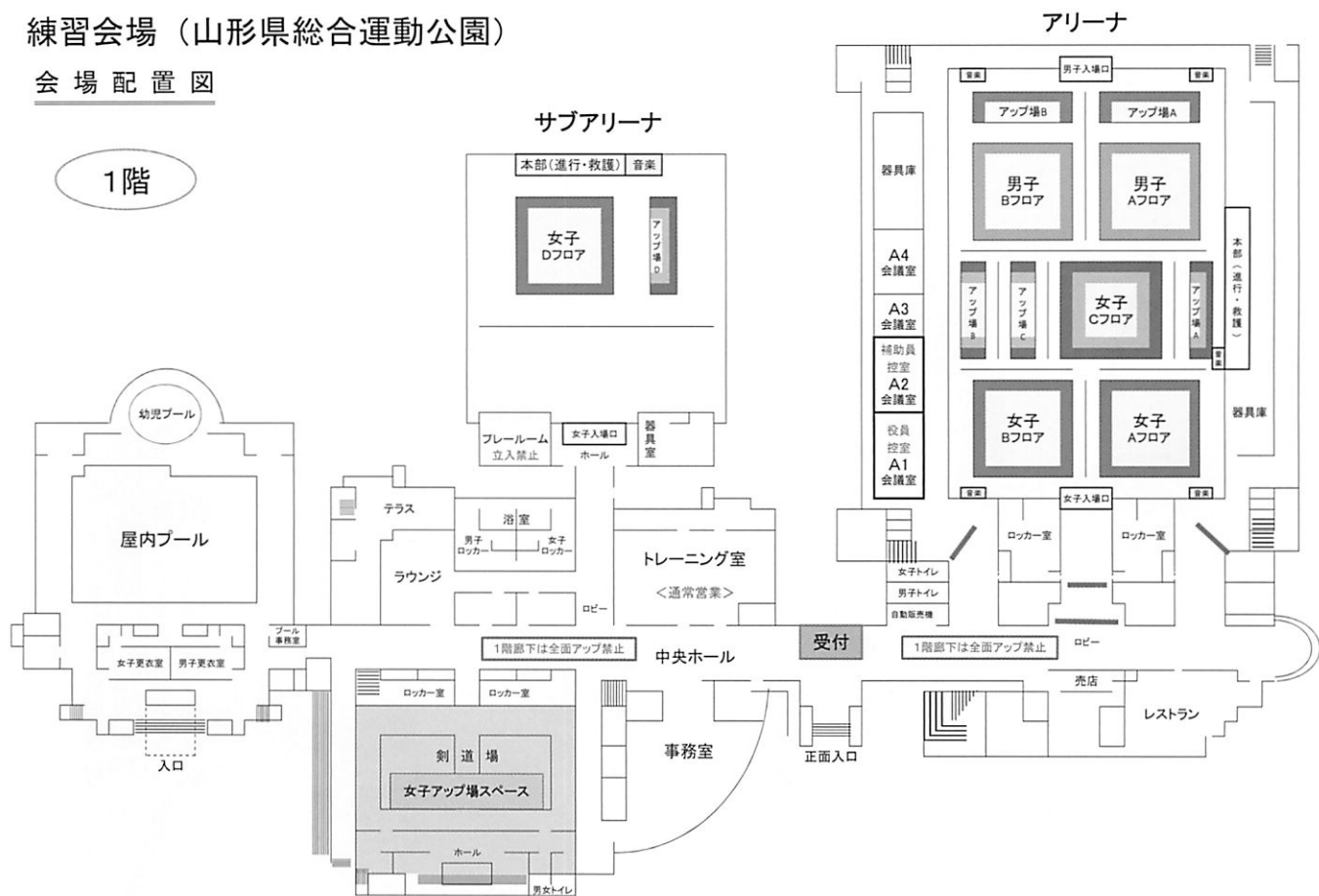

參加選手名簿

北海道

団体			
恵庭南	監督	工藤 直人	
選手	学年	選手	学年
原田健太郎	3	田口 将	2
芦野 大孟	3	吉村 航也	2
山崎 裕人	3	中田 龍之介	2

個人			
恵庭南	監督	工藤 直人	
選手	学年	田口 将	2



青森

団体			
青森山田	監督	荒川 栄	
選手	学年	選手	学年
山内 颯太郎	3	松澤 斗柁	2
吉田 和真	3	工藤 航	2
荒生 一星	3	石川 瑛介	2

個人			
青森山田	監督	荒川 栄	
選手	学年	吉田 和真	3



岩手

団体			
盛岡市立	監督	野呂 和希	
選手	学年	選手	学年
宮本 竜治	3	山口 雅央	3
熊谷 圭悟	3	大坪 宙斗	3
赤石 晃司	3	吉田 朋起	3

個人			
盛岡市立	監督	野呂 和希	
選手	学年	太田 圭祐	3



宮城

団体			
宮城県名取	監督	本多 和宏	
選手	学年	選手	学年
菊地 隆真	3	田代 瑞貴	2
角田 昂介	3	遠藤 那央斗	1
南部 武人	2	氏家 伸作	1

個人			
宮城県名取	監督	本多 和宏	
選手	学年	遠藤那央斗	1



山形A

団体			
遊佐	監督	佐藤 武典	
選手	学年	選手	学年
荒生 大地	2	小山田秀平	1
小松 鉄馬	2	齊藤 伊織	1
池田 旭	1		

個人			
酒田光陵	監督	眞田 広幸	
選手	学年	堀 翔偉	3



福島

団体			
	監督		
選手	学年	選手	学年

個人			
会津学鳳	監督	加藤 昇平	
選手	学年	二瓶 樹	1



群馬

団体			
前橋工業		監督	高橋 真人
選手	学年	選手	学年
武藤 翼	3	深澤 和正	2
高梨 永遠希	3	馬場 麗胤	2
村上 隆真	3	細野 立樹	2

個人			
前橋工業		監督	高橋 真人
選手	学年	武藤 翼	3



埼玉

団体			
埼玉栄		監督	石田 溪
選手	学年	選手	学年
田中 啓介	3	後藤 龍我	1
松田 寛生	2	野澤 優太	1
山上 和輝	2	藤江 拓海	1

個人			
埼玉栄		監督	石田 溪
選手	学年	田中 啓介	3



千葉

団体			
	監督		
選手	学年	選手	学年

個人			
袖ヶ浦		監督	畠山 大樹
選手	学年	岩見 拓哉	2



東京

団体			
国土館		監督	大舌 俊平
選手	学年	選手	学年
伊藤 幸希	3	面川 来真	2
助川 蒼太朗	2		
向山 蒼斗	2		

個人			
国土館		監督	大舌 俊平
選手	学年	向山 蒼斗	2



神奈川

団体			
光明相模原		監督	貝瀬 仁史
選手	学年	選手	学年
高橋 晴貴	3	谷本 龍之介	3
井門 輝	3	山本 耕平	1
佐々木 駿斗	3	栗山 隼輔	1

個人			
光明相模原		監督	貝瀬 仁史
選手	学年	井門 輝	3



山梨

団体			
	監督		
選手	学年	選手	学年

個人			
甲府工業		監督	雨宮 智秋
選手	学年	藤田 寛之	3



長野

団体

長野東		監督	湯本 光彦	
選手	学年	選手	学年	
丸山 拓海	3	阿部 友優	3	
鈴木 智大	3	中村 翔吾	3	
西村 圭吾	3	大島 鉄平	3	

個人

塩尻志学館		監督	加々美直子	
選手	学年	選手	学年	
		丸山 光星	2	



石川

団体

選手	学年	選手	学年

個人

石川県立金沢商業		監督	南 捺稀	
選手	学年	選手	学年	
		蔵本 航輝	3	



福井

団体

科学技術		監督	後藤 大輔	
選手	学年	選手	学年	
前田 幸大	2	前田 丈	1	
田中 志延	2	齋藤 大地	1	
山本 恭広	1	山田 宅真	1	

個人

科学技術		監督	後藤 大輔	
選手	学年	選手	学年	
		前田 幸大	2	



静岡

団体

選手	学年	選手	学年

個人

島田工業		監督	鈴木 康正	
選手	学年	選手	学年	
		熊倉 柗人	2	



愛知

団体

県立武豊		監督	杉江 裕司	
選手	学年	選手	学年	
茶谷 英典	3	梶浦 正嗣	2	
田中 遥也	3	中島 湧也	2	
友川 雅稀	2	坂本 龍吾	2	

個人

県立武豊		監督	杉江 裕司	
選手	学年	選手	学年	
		友川 雅稀	2	



三重

団体

選手	学年	選手	学年

個人

四日市		監督	山下 智也	
選手	学年	選手	学年	
		大野 哲平	2	



岐阜

団体

済美		監督	坂本 匡	
選手	学年	選手	学年	
岩田 楓	3	織田 一明	2	
横山 史堯	3	後藤 大輝	2	
安藤 未藍	2	松永 健人	2	

個人

済美		監督	坂本 匡	
選手	学年	安藤 未藍	2	



京都

団体

		監督		
選手	学年	選手	学年	

個人

京都市立紫野		監督	木学 健	
選手	学年	衣川 嵩浩	3	



大阪

団体

清風		監督	木村 功	
選手	学年	選手	学年	
小笠原悠人	3	森口 治彦	2	
岡本 優人	3	加藤 太智	1	
藤井 碧葉	2	矢川総一郎	1	

個人

清風		監督	木村 功	
選手	学年	尾上 達哉	1	



兵庫

団体

尼崎西		監督	大江 誠	
選手	学年	選手	学年	
岩渕翔之介	3	豊原 遥樹	2	
甲斐 裕貴	3	新留 海音	2	
玉置 颯	3	岩渕緒久斗	1	

個人

姫路東		監督	武田 正	
選手	学年	藤網 峻也	3	



鳥取

団体

		監督		
選手	学年	選手	学年	

個人

米子松蔭		監督	北村 貴宏	
選手	学年	永島 広之	3	



岡山

団体

岡山県立井原		監督	長田 京大	
選手	学年	選手	学年	
小谷 和希	3	西江 祥平	1	
小寺 理久	2	原田 知輝	1	
有田 海音	1			

個人

岡山県立井原		監督	長田 京大	
選手	学年	小寺 理久	2	



広島			
団体			
広島県立三次	監督	藤原 祐馬	
選手	学年	選手	学年
出張 雄都	3	新田 大翔	2
角井 大地	3	段原 大和	1
森田大二朗	3	宮田 響	1
個人			
広陵	監督	三宅 洋始	
選手	学年	宮本 勇輝	1

香川			
団体			
坂出工業	監督	林 晋平	
選手	学年	選手	学年
野田 智也	3	葛城 竜也	3
川井 敦也	3	川上 祐毅	2
高藤 直也	3	田村 士穂	1
個人			
坂出工業	監督	林 晋平	
選手	学年	野田 智也	3

徳島			
団体			
県立小松島	監督	渡邊 稔哉	
選手	学年	選手	学年
藤川 俊朔	3	新田 宏明	2
小川 侑人	3	藤川 興太	1
森野 優	3	高木 祐希	1
個人			
県立小松島	監督	渡邊 稔哉	
選手	学年	新田 宏明	2

福岡			
団体			
福岡舞鶴	監督	中村 優太	
選手	学年	選手	学年
辻岡 柊	3	齋藤 悠	3
波左間俊介	3	野村 拓音	3
泉 真周	3	山下 大輝	3
個人			
福岡舞鶴	監督	中村 優太	
選手	学年	辻岡 柊	3

佐賀			
団体			
神埼清明	監督	中山 智浩	
選手	学年	選手	学年
川内 藍都	3	八並 剛	2
松本 健太	2	野口 勇人	2
石橋 侑也	2	武田 大河	2
個人			
神埼清明	監督	中山 智浩	
選手	学年	石橋 侑也	2

熊本			
団体			
芦北	監督	牛迫 大樹	
選手	学年	選手	学年
赤星 光希	3	岩永 果大	1
岩永 周大	3	木下 大雅	1
野崎 猛滝	3	邑上 颯	1
個人			
芦北	監督	牛迫 大樹	
選手	学年	赤星 光希	3

大分			
団体			
	監督		
選手	学年	選手	学年
個人			
日出総合高校	監督	小園 将仁	
選手	学年	植木 温大	1



宮崎			
団体			
宮崎県立小林秀峰	監督	永野 護	
選手	学年	選手	学年
吉ノ蘭琉以	3	伊地知瑞久	3
吉村 光正	3	山下 幹太	3
兒玉 勇斗	3	中野 辰哉	3
個人			
宮崎県立小林秀峰	監督	永野 護	
選手	学年	宮路 涼慎	3



鹿児島			
団体			
	監督		
選手	学年	選手	学年
個人			
鹿児島実業	監督	樋口 靖久	
選手	学年	吉留 大雅	2



沖縄			
団体			
	監督		
選手	学年	選手	学年
個人			
沖縄県立南風原	監督	仲里 正和	
選手	学年	仲間 勇氣	3



山形B			
団体			
	監督		
選手	学年	選手	学年
個人			
酒田光陵	監督	真田 広幸	
選手	学年	阿曾 広空	3



北海道

団体			
北海	監督	横井美香子	
選手	学年	選手	学年
大畑 絵里	3	芳賀麻悠子	3
三瓶 千夏	3	野上 菜月	2
北川 桃花	3	干上 柚月	2

個人			
北海	監督	横井美香子	
選手	学年	白瀬 由佳	2



青森

団体			
青森山田	監督	正木 美香	
選手	学年	選手	学年
今 萌香	3	高橋 遥菜	2
葛西 杏音	3	前地 咲良	1
赤羽 未来	2	加藤美葉李	1

個人			
青森山田	監督	正木 美香	
選手	学年	葛西 杏音	3



岩手

団体			
盛岡第三	監督	笠水上ゆりえ	
選手	学年	選手	学年
藤田 日和	3	田井 萌香	1
小川 葉奈	2	澤口 真由	1
柳田ほたる	2		

個人			
盛岡第三	監督	笠水上ゆりえ	
選手	学年	藤田 日和	3



宮城

団体			
常盤木学園	監督	高橋 英美	
選手	学年	選手	学年
泉田 佳穂	3	浅野 瑠愛	1
高橋 咲月	3	長江 湖春	1
渋谷菜月美	1	早坂 梨琴	1

個人			
常盤木学園	監督	高橋 英美	
選手	学年	泉田 佳穂	3



秋田

団体			
御所野学院	監督	豊間 栞	
選手	学年	選手	学年
成田 望愛	2	佐々木風夏	2
大仲 七海	2	茂木 瑞穂	1
佐々木南美	2	倉内 奏音	2

個人			
御所野学院	監督	豊間 栞	
選手	学年	成田 望愛	2



山形A

団体			
山形城北	監督	菊地めぐみ	
選手	学年	選手	学年
中溝あゆみ	3	宮崎 もね	1
鹿野 澄怜	2	成田 果蓮	1
伊藤 鈴夏	2	八木 愛実	2

個人			
山形北	監督	石田 美恵	
選手	学年	奥山 綺奈	3



福島

団体

郡山女子大学附属	監督	芳賀久美子	
選手	学年	選手	学年
渡邊柚芽理	3	中倉 桜都	2
星 妃羅良	3	二瓶 萌椰	2
金澤 萌桃	2	福永 英巳	1

個人

喜多方	監督	山田志津子	
選手	学年	夏井 麻衣	2



茨城

団体

霞ヶ浦	監督	新海 萌子	
選手	学年	選手	学年
神郡えりか	2	高田 実咲	2
坂本 奈緒	2	松本 日菜	2
高田亜由実	2		

個人

常磐大学高校	監督	比企野智子	
選手	学年	五十嵐遥菜	3



栃木

団体

宇都宮中央女子	監督	渡辺 智子	
選手	学年	選手	学年
嶋田 美涼	3	青木 未悠	1
堀 七梨	2	津端 萌子	1
吉永 朱里	1	中村 愛	2

個人

宇都宮文星女子高	監督	栗栖奈津子	
選手	学年	稲見 有梨	2



群馬

団体

高崎東	監督	新井 裕子	
選手	学年	選手	学年
新井 紫乃	3	古川みなみ	2
安達 瞳	3	清水菜々美	1
大澤あかり	2	金井 玲奈	1

個人

高崎東	監督	新井 裕子	
選手	学年	新井 紫乃	3



埼玉

団体

星野高等学校	監督	酒井 真由美	
選手	学年	選手	学年
田中 杏佳	3	栗原 実優	1
平田 実希	3	青木 香乃	1
石井 優夏	2	渡野部 奏	2

個人

星野高等学校	監督	酒井 真由美	
選手	学年	田中 杏佳	3



千葉

団体

昭和学院	監督	塩屋恵美子	
選手	学年	選手	学年
志間菜乃子	3	梶井 優	2
羽原 瑠那	3	川西 佐和	1
岩沢 希実	2	堂園明香里	3

個人

クラーク千葉	監督	天野 晴代	
選手	学年	柴山瑠莉子	2



東京			
団体			
駒場学園	監督	柳田 裕子	
選手	学年	選手	学年
及川 愛莉	3	多胡 優花	2
磯 桃加	3	緋田くるみ	1
竹内 姫乃	3	宮岡 柚季	1
個人			
日女体大附二階堂	監督	森田 恵美	
選手	学年	藤井 雅	3



神奈川			
団体			
緑ヶ丘女子	監督	鈴木波央子	
選手	学年	選手	学年
小森 葵	3	栗原 海帆	2
関口鈴奈子	3	高橋 歩実	2
田中 美里	3	山本 茜	2
個人			
桐蔭学園	監督	田中知亜季	
選手	学年	森田 真由	2



山梨			
団体			
	監督		
選手	学年	選手	学年
個人			
山梨学院	監督	相羽しおり	
選手	学年	林 凜	3



新潟			
団体			
北越	監督	岡本 果穂	
選手	学年	選手	学年
塚本 実夢	1	金澤 真生	1
阿部希美花	1	登坂 美玲	1
岡田 陽香	1	平尾 優林	1
個人			
北越	監督	岡本 果穂	
選手	学年	塚本 実夢	1



長野			
団体			
高松学園伊那西	監督	橋爪みすず	
選手	学年	選手	学年
塚原 青	3	池上 優菜	2
二木 萌	3	伊澤 夢伽	2
岡島 小夏	3	小島 愛梨	2
個人			
高松学園伊那西	監督	橋爪みすず	
選手	学年	小池萌々華	1



富山			
団体			
新湊	監督	一瀬留美子	
選手	学年	選手	学年
大浦 涼菜	3	松井 遥依	1
松本 三生	3	舛田 海紗	1
舛田 奏海	3	東川 明香	1
個人			
富山県立南砺福野	監督	林 美樹	
選手	学年	中井 望葵	2



石川

団体

選手	監督	選手	学年
	学年		

個人

選手	監督	選手	学年
金沢二水	田村美也子	松田 胡桃	1



福井

団体

選手	監督	選手	学年
	川端 友江		
佐々木美憂	3	中尾 晶	2
木部真由莉	2	左高 奈知	1
佐藤ふうの	2	的場 莉実	1

個人

選手	監督	選手	学年
福井県立丸岡	川端 友江	木部真由莉	2



静岡

団体

選手	監督	選手	学年
	末永明日香		
若杉英里奈	2	中尾 香月	2
杉山さくら	2	関矢 歩実	1
岡田 杏	2		

個人

選手	監督	選手	学年
城南静岡	岡本さおり	海野 晴子	1



愛知

団体

選手	監督	選手	学年
	横山 玲奈		
関野 春乃	3	毛利 玲菜	2
高山紗耶花	3	奥村 優奈	2
森 はるか	2	達城 優菜	1

個人

選手	監督	選手	学年
名古屋女子大学	横山 玲奈	森 はるか	2



三重

団体

選手	監督	選手	学年
	小林梨江子		
長岡 朱音	2	太田 有紀	2
長松 百音	2	小林 萌蘭	2
竜瀬 充玲	2	鈴木 智子	2

個人

選手	監督	選手	学年
津田学園	奥山しずか	戸谷 百華	2



岐阜

団体

選手	監督	選手	学年
	梅津 節子		
田牧 夕佳	3	福田はな那	1
大竹 千皓	3	秋山 菜実	1
倉橋 怜菜	2	石田 愛美	1

個人

選手	監督	選手	学年
大垣商業	和田 喜孝	大戸井楓恋	2



滋賀			
団体			
近江兄弟社	監督	西野 杏香	
選手	学年	選手	学年
矢島 花	1	城彩 由奈	1
奥村 千咲	1	岡本 愛翔	1
妻井万有香	1		
個人			
近江兄弟社	監督	西野 杏香	
選手	学年	矢島 花	1



京都			
団体			
京都聖母学院	監督	高平 紫帆	
選手	学年	選手	学年
久保田柚実	3	山名摩祐利	1
金子あゆみ	3	岩橋 美音	1
山川 楓生	1	岩井 桃香	1
個人			
立命館宇治	監督	森嶋 由枝	
選手	学年	佐藤 瑞樹	2



大阪			
団体			
金蘭会	監督	桂 幸枝	
選手	学年	選手	学年
笹川 陽加	3	圓山 芽生	2
高井友梨子	3	富永 結貴	1
松尾 彩夏	3	山田 遥佳	3
個人			
金蘭会	監督	桂 幸枝	
選手	学年	渡邊 柚珠	2



兵庫			
団体			
日ノ本学園	監督	三島 千枝	
選手	学年	選手	学年
大西 亜実	3	故引 玲奈	2
加藤 すず	3	真鍋 朝香	2
玉井 萌愛	3	池田 穂	1
個人			
日ノ本学園	監督	三島 千枝	
選手	学年	大西 亜実	3



奈良			
団体			
奈良文化	監督	麻苧 麗奈	
選手	学年	選手	学年
武田 真実	3	村田百々香	2
中村 花	3	竹内 悠華	1
長谷 晏奈	2	大溪 蒼	1
個人			
関西中央	監督	西川 雅代	
選手	学年	大西 莉摘	2



和歌山			
団体			
和歌山県立田辺	監督	岡本 三恵	
選手	学年	選手	学年
前嶋 萌	3	浦 ひかり	1
関岡わか菜	3	若勇歌乃葉	1
鈴木 舞音	3	宮所 乙稀	1
個人			
和歌山県立南部	監督	玉井 和代	
選手	学年	板東 美憂	3



鳥取			
団体			
鳥取西	監督	山中 幸	
選手	学年	選手	学年
近藤くるみ	3	本田 夏乃	1
竹宮 真琴	2	足立 真麻	1
濱辺 美玲	2	吉田 琴美	1
個人			
鳥取西	監督	山中 幸	
選手	学年	竹宮 真琴	2



島根			
団体			
開星	監督	千羽真理子	
選手	学年	選手	学年
片寄未莉瑛	3	川野麻衣果	2
永島 実莉	3	小林 七海	2
松崎 紗也	3	竹本 恵理	2
個人			
県立松江北	監督	水本和美	
選手	学年	倉内 実里	2



岡山			
団体			
津山東	監督	安井 初子	
選手	学年	選手	学年
福田 珠己	2	石倉 光莉	1
伊藤 愛恵	3	石倉 明莉	1
杉山 夕茄	3		
個人			
岡山南	監督	畑 小百合	
選手	学年	大塚 麻由	3



広島			
団体			
修大附鈴峯女子	監督	詫間 茜	
選手	学年	選手	学年
南 愛音	3	細川 そら	2
神原 穂映	2	本田 湖子	2
藤井 玲圭	2	佐々木美友	3
個人			
修大附鈴峯女子	監督	詫間 茜	
選手	学年	細川 そら	2



山口			
団体			
県立下関南	監督	川本範幸	
選手	学年	選手	学年
静間 亜実	3	中東 実優	2
小林 樹歩	3	福田 花鈴	2
大同 珠央	3	加島 亜美	3
個人			
光	監督	中村和伽子	
選手	学年	松本あすか	2



香川			
団体			
香川県立高松東	監督	横木 明代	
選手	学年	選手	学年
久保 美月	2	真嶋かおりこ	1
向井映里香	2	浅草 遥圭	1
松浦 月	2	徳島実友香	3
個人			
香川県立坂出	監督	劉 宇	
選手	学年	植松 桃加	3



徳島

団体

富岡西	監督	松坂 佳子	
選手	学年	選手	学年
豊栖 美海	3	島田 悠里	2
島野 朱理	3	山脇 陽菜	2
松坂 玲奈	2	岡 美晴	2

個人

富岡西	監督	朝日 絢子	
選手	学年	松坂 玲奈	2



愛媛

団体

済美	監督	高岡 宏美	
選手	学年	選手	学年
藤田 真綾	3	梶原 花	2
岡田 萌絵	2	川口 栞奈	1
藤本 未来	2	大木 花寧	3

個人

済美	監督	高岡 宏美	
選手	学年	藤田 真綾	3



高知

団体

高知南	監督	福永 枝美	
選手	学年	選手	学年
吉岡 莉穂	3	森本ひより	1
井津 咲空	2	渡辺 菜々	1
垣本 琉貴	2	堤 絵理	2

個人

高知西	監督	渡邊 正子	
選手	学年	石元 あゆ	3



福岡

団体

中村学園女子	監督	赤司 真麻	
選手	学年	選手	学年
西山 紗耶	3	内村 水瀬	2
矢野 史奈	3	後藤 美月	2
邦永 真珠	3	森山 音葉	2

個人

東海大学付属福岡	監督	梶原 宏子	
選手	学年	清水 琴音	3



佐賀

団体

佐賀女子	監督	横川 由美	
選手	学年	選手	学年
仙波 紘佳	3	後藤 聖奈	2
高井 涼夏	3	枝折 良空	1
榎本 夕菜	2	千葉香々乃	2

個人

佐賀女子	監督	横川 由美	
選手	学年	仙波 紘佳	3



長崎

団体

長崎女子	監督	古賀 公子	
選手	学年	選手	学年
近藤 沙希	3	田島 樺乃	2
山崎 舞	2	黒木 空	2
合六美夏葉	2	牟田 美里	1

個人

長崎女子	監督	古賀 公子	
選手	学年	中村 水優	2



熊本

団体

東海大熊本星翔	監督	福田 彩乃		
選手	学年	選手	学年	
柳瀬 理子	3	島田きらら	1	
清原 杏子	2	松本 佳子	1	
田中 結	2	田本 音夢	1	

個人

信愛女学院高校	監督	菊池みずほ		
選手	学年	有村 瑠夏	2	

**大分**

団体

県立別府鶴見丘	監督	松永 恵子		
選手	学年	選手	学年	
荒金 成美	3	明石 歩菜	1	
西林菜つ子	2	平野 慧	1	
多田 桃香	2	小田真由華	3	

個人

県立別府鶴見丘	監督	松永 恵子		
選手	学年	平野 慧	1	

**宮崎**

団体

宮崎南	監督	原田 昌子		
選手	学年	選手	学年	
佐久間日菜	3	辛島 七海	1	
房野 真子	3	五味 優華	1	
中條 光希	2			

個人

宮崎南	監督	原田 昌子		
選手	学年	辛島 七海	1	

**鹿児島**

団体

鹿児島実業	監督	水元 菜央		
選手	学年	選手	学年	
福留 里滯	3	衛藤 実優	2	
室田奈都美	3	永野 春菜	1	
山下 菖	3	内田あゆみ	1	

個人

鹿児島実業	監督	水元 菜央		
選手	学年	衛藤 実優	2	

**沖縄**

団体

沖縄県立普天間	監督	古謝 真子		
選手	学年	選手	学年	
島袋うらら	3	呉屋 愛理	2	
仲真 友彩	3	小城菜々子	1	
古堅あかり	2			

個人

沖縄県立球陽	監督	嘉陽田真紀		
選手	学年	崎間 琉加	1	

**山形B**

団体

山形北	監督	孫田 葉子		
選手	学年	選手	学年	
板垣あずさ	3	秋葉 理名	2	
原田 真歩	3	渡部 友香	2	
武田 彩	3	菅野 芽生	1	

個人

山本学園	監督	佐藤 千絵		
選手	学年	大崎 華世	3	



参加校一覧表 (新体操)

番号	都道府県名	男子		女子	
		団体	個人	団体	個人
1	北海道	恵庭南	恵庭南	北海	北海
2	青森	青森山田	青森山田	青森山田	青森山田
3	岩手	盛岡市立	盛岡市立	盛岡第三	盛岡第三
4	宮城	宮城県名取	宮城県名取	常盤木学園	常盤木学園
5	秋田	-	-	御所野学院	御所野学院
6	山形 A	遊佐	酒田光陵	山形城北	山形北
7	福島	-	会津学鳳	郡山女子大学附属	喜多方
8	茨城	-	-	霞ヶ浦	常磐大学高校
9	栃木	-	-	宇都宮中央女子	宇都宮文星女子高
10	群馬	前橋工業	前橋工業	高崎東	高崎東
11	埼玉	埼玉栄	埼玉栄	星野高等学校	星野高等学校
12	千葉	-	袖ヶ浦	昭和学院	クラーク千葉
13	東京	国士館	国士館	駒場学園	日女体大附二階堂
14	神奈川	光明相模原	光明相模原	緑ヶ丘女子	桐蔭学園
15	山梨	-	甲府工業	-	山梨学院
16	新潟	-	-	北越	北越
17	長野	長野東	塩尻志学館	高松学園伊那西	高松学園伊那西
18	富山	-	-	新湊	富山県立南砺福野
19	石川	-	石川県立金沢商業	-	金沢二水
20	福井	科学技術	科学技術	福井県立丸岡	福井県立丸岡
21	静岡	-	島田工業	常葉大学附属常葉	城南静岡
22	愛知	県立武豊	県立武豊	名古屋女子大学	名古屋女子大学
23	三重	-	四日市	四日市メリノール	津田学園
24	岐阜	済美	済美	中京院大中京	大垣商業
25	滋賀	-	-	近江兄弟社	近江兄弟社
26	京都	-	京都市立紫野	京都聖母学院	立命館宇治
27	大阪	清風	清風	金蘭会	金蘭会
28	兵庫	尼崎西	姫路東	日ノ本学園	日ノ本学園
29	奈良	-	-	奈良文化	関西中央
30	和歌山	-	-	和歌山県立田辺	和歌山県立南部
31	鳥取	-	米子松蔭	鳥取西	鳥取西
32	島根	-	-	開星	県立松江北
33	岡山	岡山県立井原	岡山県立井原	津山東	岡山南
34	広島	広島県立三次	広陵	修大附鈴峯女子	修大附鈴峯女子
35	山口	-	-	県立下関南	光
36	香川	坂出工業	坂出工業	香川県立高松東	香川県立坂出
37	徳島	県立小松島	県立小松島	富岡西	富岡西
38	愛媛	-	-	済美	済美
39	高知	-	-	高知南	高知西
40	福岡	福岡舞鶴	福岡舞鶴	中村学園女子	東海大学付属福岡
41	佐賀	神埼清明	神埼清明	佐賀女子	佐賀女子
42	長崎	-	-	長崎女子	長崎女子
43	熊本	芦北	芦北	東海大熊本星翔	信愛女学院高校
44	大分	-	日出総合高校	県立別府鶴見丘	県立別府鶴見丘
45	宮崎	宮崎県立小林秀峰	宮崎県立小林秀峰	宮崎南	宮崎南
46	鹿児島	-	鹿児島実業	鹿児島実業	鹿児島実業
47	沖縄	-	沖縄県立南風原	沖縄県立普天間	沖縄県立球陽
48	山形 B	-	酒田光陵	山形北	山本学園

男子個人競技

班	組	都道府県	学校 (監督)	選手	学年	種目	得点					順位	
							構成	実施	減点	合計	2種目合計	種目別	総合
1	1	広島	広陵 (三宅 洋始)	宮本 勇輝	1	ロープ クラブ							
	2	神奈川	光明相模原 (貝瀬 仁史)	井門 輝	3	ロープ クラブ							
	3	佐賀	神埼清明 (中山 智浩)	石橋 侑也	2	ロープ クラブ							
2	4	徳島	県立小松島 (渡邊 稔哉)	新田 宏明	2	ロープ クラブ							
	5	岡山	岡山県立井原 (長田 京大)	小寺 理久	2	ロープ クラブ							
	6	東京	国士館 (大舌 俊平)	向山 蒼斗	2	ロープ クラブ							
3	7	京都	京都市立紫野 (木学 健)	衣川 嵩浩	3	ロープ クラブ							
	8	福岡	福岡舞鶴 (中村 優太)	辻岡 柊	3	ロープ クラブ							
	9	宮崎	宮崎県立小林秀峰 (永野 護)	宮路 涼慎	3	ロープ クラブ							
4	10	鳥取	米子松蔭 (北村 貴宏)	永島 広之	3	ロープ クラブ							
	11	長野	塩尻志学館 (加々美直子)	丸山 光星	2	ロープ クラブ							
	12	福井	科学技術 (後藤 大輔)	前田 幸大	2	ロープ クラブ							
5	13	埼玉	埼玉栄 (石田 溪)	田中 啓介	3	ロープ クラブ							
	14	愛知	県立武豊 (杉江 裕司)	友川 雅稀	2	ロープ クラブ							
	15	群馬	前橋工業 (高橋 真人)	武藤 翼	3	ロープ クラブ							
6	16	山形B	酒田光陵 (眞田 広幸)	阿曾 広空	3	ロープ クラブ							
	17	青森	青森山田 (荒川 栄)	吉田 和真	3	ロープ クラブ							
	18	熊本	芦北 (牛迫 大樹)	赤星 光希	3	ロープ クラブ							
7	19	沖縄	沖縄県立南風原 (仲里 正和)	仲間 勇気	3	ロープ クラブ							
	20	三重	四日市 (山下 智也)	大野 哲平	2	ロープ クラブ							
	21	岩手	盛岡市立 (野呂 和希)	太田 圭祐	3	ロープ クラブ							
8	22	北海道	恵庭南 (工藤 直人)	田口 将	2	ロープ クラブ							
	23	大分	日出総合高校 (小園 将仁)	植木 温大	1	ロープ クラブ							
	24	大阪	清風 (木村 功)	尾上 達哉	1	ロープ クラブ							

9	25	岐阜	済美 (坂本 匡)	安藤 未藍	2	ロープ クラブ							
	26	福島	会津学風 (加藤 昇平)	二瓶 樹	1	ロープ クラブ							
	27	山形A	酒田光陵 (眞田 広幸)	堀 翔偉	3	ロープ クラブ							
10	28	山梨	甲府工業 (雨宮 智秋)	藤田 寛之	3	ロープ クラブ							
	29	石川	石川県立金沢商業 (南 捺稀)	蔵本 航輝	3	ロープ クラブ							
	30	静岡	島田工業 (鈴木 康正)	熊倉 柊人	2	ロープ クラブ							
11	31	千葉	袖ヶ浦 (島山 大樹)	岩見 拓哉	2	ロープ クラブ							
	32	宮城	宮城県名取 (本多 和宏)	遠藤那央斗	1	ロープ クラブ							
	33	兵庫	姫路東 (武田 正)	藤網 峻也	3	ロープ クラブ							
12	34	鹿児島	鹿児島実業 (樋口 靖久)	吉留 大雅	2	ロープ クラブ							
	35	香川	坂出工業 (林 晋平)	野田 智也	3	ロープ クラブ							

男子 団 体 競 技

班	組	都道府県	学 校 (監 督)	選 手				補 欠		得 点				順位
				氏 名	学 年	氏 名	学 年	氏 名	学 年	構 成	実 施	減 点	合 計	
1	1	兵庫	尼崎西 (大江 誠)	岩淵翔之介 甲斐裕貴 玉置 颯	3 3 3	豊原 暹樹 新留海音 岩淵緒久斗	2 2 1	加藤 直輝 田中宏次朗	3 2					
2	2	福井	科学技術 (後藤 大輔)	前田 幸延 田中志延 山本恭広	2 2 1	齋藤 大地 山田 宅真	1 1 1	丸山 伸希	1					
3	3	岩手	盛岡市立 (野呂 和希)	宮本 竜治 熊谷圭悟 赤石晃司	3 3 3	山口 雅央 大坪宙斗 吉田朋起	3 3 3	千葉 陸 細谷 悠樹	3 1					
4	4	岡山	岡山県立井原 (長田 京大)	小谷 和希 小寺理久 有田海音	3 2 1	西江 祥平 原田知輝	1 1							
5	5	埼玉	埼玉栄 (石田 溪)	田中 啓介 松田寛生 山上和輝	3 2 2	後藤 龍我 野澤 優太 藤江 拓海	1 1 1	小佐野 遼太 福村 泰史	2 1					
6	6	青森	青森山田 (荒川 栄)	山内 颯太郎 吉田 和真 荒生 一星	3 3 3	松澤 斗柁 工藤 航 石川 瑛介	2 2 2	佐々木海人 佐久本和夢	3 1					
7	7	群馬	前橋工業 (高橋 真人)	武藤 翼 高梨永遠希 村上 隆真	3 3 3	深澤 和正 馬場 颯胤 細野 立樹	2 2 2	田村 鍊 久保田歩夢	3 3					
8	8	大阪	清風 (木村 功)	小笠原悠人 岡本 優人 藤井 碧葉	3 3 2	森口 治彦 加藤 太智 矢川総一郎	2 1 1	柴田 絢平 石原 晶夫	3 1					
9	9	神奈川	光明相模原 (貝瀬 仁史)	高橋 晴貴 井門 輝 佐々木駿斗	3 3 3	谷本龍之介 山本 耕平 栗山 隼輔	3 1 1	中町 太一 山口 夏史	2 2					
10	10	宮城	宮城県名取 (本多 和宏)	菊地 隆真 角田 昂介 南部 武人	3 3 2	田代 瑞貴 遠藤 那央斗 氏家 伸作	2 1 1	小野寺 創太 高橋 快季	3 1					
11	11	東京	国士舘 (大舌 俊平)	伊藤 幸希 助川蒼太郎 向山 蒼斗	3 2 2	面川 来真	2							
12	12	岐阜	済美 (坂本 匡)	岩田 楓 横山 史堯 安藤 未藍	3 3 2	織田 一明 後藤 大輝 松永 健人	2 2 2	今尾 秀飛 棚瀬 駿大	3 1					
13	13	福岡	福岡舞鶴 (中村 優太)	辻岡 柁 波左間俊介 泉 真周	3 3 3	齋藤 悠音 野村 拓音 山下 大輝	3 3 3	浦志 晃平 山口 凌佑	2 2					
14	14	長野	長野東 (湯本 光彦)	丸山 拓海 鈴木智大 西村 圭吾	3 3 3	阿部 友優 中村 翔吾 大島 鉄平	3 3 3	関屋 達也 北村幸太郎	2 2					
15	15	香川	坂出工業 (林 晋平)	野田 智也 川井 敦也 高藤 直也	3 3 3	葛城 竜也 川上 祐毅 田村 士穂	3 2 1	赤木 勇太 宮本 大輔	3 1					
16	16	愛知	県立武豊 (杉江 裕司)	茶谷 英典 田中 遥也 友川 雅稀	3 3 2	梶浦 正嗣 中島 湧也 坂本 龍吾	2 2 2	田中真奈仁 兼子 耀太	1 1					
17	17	山形	遊佐 (佐藤 武典)	荒生 大地 小松 鉄馬 池田 旭	2 2 1	小山田秀平 斉藤 伊織	1 1							
18	18	宮崎	宮崎県立小林秀峰 (永野 護)	吉ノ園 琉以 吉村 光正 兒玉 勇斗	3 3 3	伊地知 久太 山下 幹太 中野 辰哉	3 3 3	里岡 謙信 大塚慎太郎	2 1					
19	19	熊本	芦北 (牛迫 大樹)	赤星 光希 岩永 周大 野崎 猛滝	3 3 3	岩永 果大 木下 大雅 邑上 颯	1 1 1	田代 雅貴 福山 哲平	2 1					
20	20	佐賀	神埼清明 (中山 智浩)	川内 藍都 松本 健太 石橋 侑也	3 2 2	八並 剛人 野口 勇人 武田 大河	2 2 2	乾 蒼真 太田 悠介	1 1					
21	21	徳島	県立小松島 (渡邊 稔哉)	藤川 俊朔 小川 侑人 森野 優	3 3 3	新田 宏明 藤川 興太 高木 祐希	2 1 1							
22	22	広島	広島県立三次 (藤原 祐馬)	出張 雄都 角井 大地 森田大二朗	3 3 3	新田 大翔 段原 大和 宮田 響	2 1 1	倉重 貴乙 伊藤 源祐	2 1					
23	23	北海道	恵庭南 (工藤 直人)	原田健太郎 芦野 大孟 山崎 裕人	3 3 3	田口 将 吉村 航也 中田 龍之介	2 2 2	佐々木 孝憲 大西 竣介	3 1					

女子個人競技

班	組	都道府県	学校 監督	選手	学年	種目	得点					順位	
							D	E	減点	合計	2種目合計	種目別	総合
1	1	鹿児島	鹿児島実業 (水元 菜央)	衛藤 実優	2	フープ							
						リボン							
	2	三重	津田学園 (奥山しずか)	戸谷 百華	2	フープ							
						リボン							
3	奈良	関西中央 (西川 雅代)	大西 莉摘	2	フープ								
					リボン								
4	佐賀	佐賀女子 (横川 由美)	仙波 紘佳	3	フープ								
					リボン								
2	5	福岡	東海大学付属福岡 (梶原 宏子)	清水 琴音	3	フープ							
						リボン							
	6	神奈川	桐蔭学園 (田中知亜季)	森田 真由	2	フープ							
						リボン							
7	富山	富山県立南砺福野 (林 美樹)	中井 望葵	2	フープ								
					リボン								
8	愛媛	済美 (高岡 宏美)	藤田 真綾	3	フープ								
					リボン								
3	9	山梨	山梨学院 (相羽しおり)	林 凜	3	フープ							
						リボン							
	10	岩手	盛岡第三 (笠水上ゆりえ)	藤田 日和	3	フープ							
						リボン							
11	沖縄	沖縄県立球陽 (嘉陽田真紀)	崎間 琉加	1	フープ								
					リボン								
12	兵庫	日ノ本学園 (三島 千枝)	大西 亜実	3	フープ								
					リボン								
4	13	島根	県立松江北 (水本和美)	倉内 実里	2	フープ							
						リボン							
	14	岡山	岡山南 (畑 小百合)	大塚 麻由	3	フープ							
						リボン							
15	青森	青森山田 (正木 美香)	葛西 杏音	3	フープ								
					リボン								
16	静岡	城南静岡 (岡本さおり)	海野 晴子	1	フープ								
					リボン								
5	17	埼玉	星野高等学校 (酒井 真由美)	田中 杏佳	3	フープ							
						リボン							
	18	福井	福井県立丸岡 (川端 友江)	木部真由莉	2	フープ							
						リボン							
19	高知	高知西 (渡邊 正子)	石元 あゆ	3	フープ								
					リボン								
20	広島	修大附鈴峯女子 (詫間 茜)	細川 そら	2	フープ								
					リボン								
6	21	群馬	高崎東 (新井 裕子)	新井 紫乃	3	フープ							
						リボン							
	22	茨城	常磐大学高校 (比企野智子)	五十嵐遥菜	3	フープ							
						リボン							
23	山形B	山本学園 (佐藤 千絵)	大崎 華世	3	フープ								
					リボン								
24	徳島	富岡西 (朝日 絢子)	松坂 玲奈	2	フープ								
					リボン								

班	組	都道府県	学校 監督	選手	学年	種目	得点					順位	
							D	E	減点	合計	2種目合計	種目別	総合
7	25	栃木	宇都宮文星女子高 (栗栖奈津子)	稲見 有梨	2	フープ							
						リボン							
	26	京都	立命館宇治 (森嶋 由枝)	佐藤 瑞樹	2	フープ							
						リボン							
27	長野	高松学園伊那西 (橋爪みずず)	小池萌々華	1	フープ								
					リボン								
28	滋賀	近江兄弟社 (西野 杏香)	矢島 花	1	フープ								
					リボン								
8	29	鳥取	鳥取西 (山中 幸)	竹宮 真琴	2	フープ							
						リボン							
	30	愛知	名古屋女子大学 (横山 玲奈)	森 はるか	2	フープ							
						リボン							
31	熊本	信愛女学院高校 (菊池みずほ)	有村 瑠夏	2	フープ								
					リボン								
32	石川	金沢二水 (田村美也子)	松田 胡桃	1	フープ								
					リボン								
9	33	山口	光 (中村和伽子)	松本あすか	2	フープ							
						リボン							
	34	宮崎	宮崎南 (原田 昌子)	辛島 七海	1	フープ							
						リボン							
35	新潟	北越 (岡本 果穂)	塚本 実夢	1	フープ								
					リボン								
36	福島	喜多方 (山田志津子)	夏井 麻衣	2	フープ								
					リボン								
10	37	岐阜	大垣商業 (和田 喜孝)	大戸井楓恋	2	フープ							
						リボン							
	38	千葉	クラーク千葉 (天野 晴代)	柴山瑠莉子	2	フープ							
						リボン							
39	山形A	山形北 (石田 美恵)	奥山 綺奈	3	フープ								
					リボン								
40	北海道	北海 (横井美香子)	白瀬 由佳	2	フープ								
					リボン								
11	41	大分	県立別府鶴見丘 (松永 恵子)	平野 慧	1	フープ							
						リボン							
	42	秋田	御所野学院 (豊間 葉)	成田 望愛	2	フープ							
						リボン							
43	香川	香川県立坂出 (劉 宇)	植松 桃加	3	フープ								
					リボン								
44	大阪	金蘭会 (桂 幸枝)	渡邊 柚珠	2	フープ								
					リボン								
12	45	宮城	常盤木学園 (高橋 英美)	泉田 佳穂	3	フープ							
						リボン							
	46	東京	日女体大附二階堂 (森田 恵美)	藤井 雅	3	フープ							
						リボン							
47	和歌山	和歌山県立南部 (玉井 和代)	板東 美憂	3	フープ								
					リボン								
48	長崎	長崎女子 (古賀 公子)	中村 水優	2	フープ								
					リボン								

女子団体競技

班	組	都道府県	学校 (監督)	選手				補欠		得点				順位
				氏名	学年	氏名	学年	氏名	学年	D	E	減点	合計	
1	1	長野	高松学園伊那西 (橋爪みずす)	塚原 青 3 二木 萌 3 岡島 小夏 3	池上 優菜 2 伊澤 夢伽 2 小島 愛梨 2	2	小池 萌々華 1 谷口 莉々夏 1							
	2	沖縄	沖縄県立普天間 (古謝 真子)	島袋うらら 3 仲真 友彩 3 古堅あかり 2	呉屋 愛理 2 小城菜々子 1									
2	3	秋田	御所野学院 (豊間 菜)	成田 望愛 2 大仲 七海 2 佐々木南美 2	佐々木風夏 2 茂木 瑞穂 1 倉内 奏音 2	2	谷口 莉央 2 平野 陽菜 1							
	4	大分	県立別府鶴見丘 (松永 恵子)	荒金 成美 3 西林菜つ子 2 多田 桃香 2	明石 歩菜 1 平野 慧 1 小田真由華 3	1	藤澤 芽生 2							
3	5	東京	駒場学園 (柳田 裕子)	及川 愛莉 3 磯 桃加 3 竹内 姫乃 3	多胡 優花 2 緋田くるみ 1 宮岡 柚季 1	2	関 若菜 2 又木こころ 1							
	6	愛媛	済美 (高岡 宏美)	藤田 真綾 3 岡田 萌絵 2 藤本 未来 2	梶原 花 2 川口 葉奈 1 大木 花寧 3	2	山本 紫乃 3 田原 侑希 2							
4	7	徳島	富岡西 (松坂 佳子)	豊栖 美海 3 島野 朱理 3 松坂 玲奈 2	島田 悠里 2 山脇 陽菜 2 岡 美晴 2	2	鎌田 凜 1							
	8	高知	高知南 (福永 枝美)	吉岡 莉穂 3 井津 咲空 2 垣本 琉貴 2	森本ひより 1 渡辺 菜々 1 堤 絵理 2	1	畠山 穂香 1 岡崎 悠希 3							
5	9	岡山	津山東 (安井 初子)	福田 珠己 2 伊藤 愛恵 3 杉山 夕茄 3	石倉 光莉 1 石倉 明莉 1	1								
	10	鹿児島	鹿児島実業 (水元 菜央)	福留 里滯 3 室田奈都美 3 山下 苜 3	衛藤 実優 2 永野 春菜 1 内田あゆみ 1	2	細田 亜美 2 満留 綾香 1							
6	11	兵庫	日ノ本学園 (三島 千枝)	大西 亜実 3 加藤 すす 3 玉井 萌愛 3	故引 玲奈 2 真鍋 朝香 2 池田 穂 1	2	雑賀 凪沙 1 来海 桃花 1							
	12	香川	香川県立高松東 (横木 明代)	久保 美月 2 向井映里香 2 松浦 月 2	真嶋かおり 1 浅草 遥圭 1 徳島実友香 3	1	西川紗々香 2 辻 真輝 3							
7	13	北海道	北海 (横井美香子)	大畑 絵里 3 三瓶 千夏 3 北川 桃花 3	芳賀麻悠子 3 野上 菜月 2 干上 柚月 2	3	早坂 愛雪 1 今越清衣奈 1							
	14	大阪	金蘭会 (桂 幸枝)	笹川 陽加 3 高井友梨子 3 松尾 彩夏 3	圓山 芽生 2 富永 結貴 1 山田 遥佳 3	2	宮下紗夕理 2 川田 星沙 1							
8	15	埼玉	星野高等学校 (酒井 真由美)	田中 杏佳 3 平田 実希 3 石井 優夏 2	栗原 実優 1 青木 香乃 1 渡野部 奏 2	1	荻野 ねね 1 五十嵐朱音 2							
	16	福岡	中村学園女子 (赤司 真麻)	西山 紗耶 3 矢野 史奈 3 邦永 真珠 3	内村 水瀬 2 後藤 美月 2 森山 音葉 2	2	加藤 紗矢 3 岡田 桜子 1							
9	17	神奈川	緑ヶ丘女子 (鈴木波矢子)	小森 葵 3 関口 鈴奈子 3 田中 美里 3	栗原 海帆 2 高橋 歩実 2 山本 茜 2	2	小松 暖生 1 池田 蓮 1							
	18	鳥取	鳥取西 (山中 幸)	近藤くるみ 3 竹宮 真琴 2 瀧辺 美玲 2	本田 夏乃 1 足立 真麻 1 吉田 琴美 1	1	西山 千尋 3 伴 優菜 3							
10	19	宮城	常盤木学園 (高橋 英美)	泉田 佳穂 3 高橋 咲月 3 渋谷菜月美 1	浅野 瑠愛 1 長江 湖春 1 早坂 梨琴 1	1	八巻 真怜 1 鈴木 綾 1							
	20	茨城	霞ヶ浦 (新海 萌子)	神郡えりか 2 坂本 奈緒 2 高田亜由実 2	高田 実咲 2 松本 日菜 2	2								
11	21	奈良	奈良文化 (麻苧 麗奈)	武田 真実 3 中村 花 3 長谷 晏奈 2	村田百々香 2 竹内 悠華 1 大溪 蒼 1	2	田中 結 3 大溪 瑞 1							
	22	山口	県立下関南 (川本範幸)	静間 亜実 3 小林 樹歩 3 大同 珠央 3	中東 実優 2 福田 花鈴 2 加島 亜美 3	2	橋本 侑樹 3 武田 桜 1							
12	23	熊本	東海大熊本星翔 (福田 彩乃)	柳瀬 理子 3 酒原 杏子 2 田中 結 2	島田きらら 1 松本 佳子 1 田本 音夢 1	1								
	24	千葉	昭和学院 (塩屋恵美子)	志間菜乃子 3 羽原 瑠那 3 岩沢 希実 2	椿井 優 2 川西 佐和 1 堂園明香里 3	2	石井 陽向 2 大野 由梨 2							

班組	都道府県	学校 (監督)	選手				補欠		得点				順位
			氏名	学年	氏名	学年	氏名	学年	D	E	減点	合計	
13	25	静岡 常葉大学附属常葉 (末永明日香)	若杉英里奈 杉山さくら 岡田 杏	2 2 2	中尾 香月 関矢 歩実	2 1							
	26	福井 福井県立丸岡 (川端 友江)	佐々木美憂 木部真由莉 佐藤ふうの	3 2 2	中尾 晶 左高 奈知 的場 莉実	2 1 1	本田 沙理 小林 朱里	1 1					
14	27	京都 京都聖母学院 (高平 紫帆)	久保田柚実 金子あゆみ 山川 楓生	3 3 1	山名摩祐利 岩橋 美音 岩井 桃香	1 1 1	八百幸 葵 吉村 美袖	3 1					
	28	長崎 長崎女子 (古賀 公子)	近藤 沙希 山崎 舞 合六美夏葉	3 2 2	田島 禰乃 黒木 空 牟田 美里	2 2 1	井上 瞳 石田 夢実	1 3					
15	29	佐賀 佐賀女子 (横川 由美)	仙波 結佳 高井 涼夏 榎本 夕菜	3 3 2	後藤 聖奈 枝折 良空 千葉香々乃	2 1 2	篠田 未央 吉積 二十	2 1					
	30	福島 郡山女子大学附属 (芳賀久美子)	渡邊柚芽理 星 妃羅良 金澤 萌桃	3 3 2	中倉 桜都 二瓶 萌椰 福永 英巳	2 2 1	矢代 優月 五十嵐 由	2 1					
16	31	広島 修大附鈴峯女子 (詫間 茜)	南 愛音 神原 穂映 藤井 玲圭	3 2 2	細川 そら 本田 湖子 佐々木美友	2 2 3	小倉 真佳	1					
	32	愛知 名古屋女子大学 (横山 玲奈)	関野 春乃 高山紗耶花 森 はるか	3 3 2	毛利 玲菜 奥村 優奈 達城 優菜	2 2 1	伊藤 海音 澤野菜乃羽	1 1					
17	33	山形B 山形北 (孫田 葉子)	板垣あずさ 原田 真歩 武田 彩	3 3 3	秋葉 理名 渡部 友香 菊池 遥	2 2 1	菅野 芽生 齊藤 悠奈	1 1					
	34	和歌山 和歌山県立田辺 (岡本 三恵)	前嶋 萌 関岡わか菜 鈴木 舞音	3 3 3	浦 ひかり 若勇歌乃葉 宮所 乙稀	1 1 1	中島 美晴	3					
18	35	宮崎 宮崎南 (原田 昌子)	佐久間日菜 房野 真子 中條 光希	3 3 2	辛島 七海 五味 優華	1 1							
	36	岐阜 中京院大中京 (梅津 節子)	田牧 夕佳 大竹 千皓 倉橋 怜菜	3 3 2	福田はな那 秋山 菜実 石田 愛美	1 1 1							
19	37	三重 四日市メリノール (小林梨江子)	長岡 朱音 長松 百音 竜瀬 充玲	2 2 2	太田 有紀 小林 萌蘭 鈴木 智子	2 2 2							
	38	岩手 盛岡第三 (笠水上ゆりえ)	藤田 日和 小川 葉奈 柳田ほたる	3 2 2	田井 萌香 澤口 真由	1 1	藤田 麻穂 堀江 華	1 1					
20	39	栃木 宇都宮中央女子 (渡辺 智子)	嶋田 美涼 堀 七梨 吉永 朱里	3 2 1	青木 未悠 津端 萌子 中村 愛	1 1 2	鬼澤 舞衣 沼口 侑生	1 1					
	40	山形A 山形城北 (菊地めぐみ)	中溝あゆみ 鹿野 澄伶 伊藤 鈴夏	3 2 2	宮崎 もね 成田 果蓮 八木 愛実	1 1 2	押井 瑞希 齋藤 柚葉	2 1					
21	41	島根 開星 (千羽真理子)	片寄未莉瑛 永島 実莉 松崎 紗也	3 3 3	川野麻衣果 小林 七海 竹本 恵理	2 2 2	安田こまち 境 彩名	1 3					
	42	群馬 高崎東 (新井 裕子)	新井 紫乃 安達 瞳 大澤あかり	3 3 2	古川みなみ 清水菜々美 金井 玲奈	2 1 1	松下 芽生 茂田 彩芽	1 1					
22	43	新潟 北越 (岡本 果穂)	塚本 実夢 阿部希美花 岡田 陽香	1 1 1	金澤 真生 登坂 美玲 平尾 優林	1 1 1	坂井 咲月 丸山 愛香	2 3					
	44	青森 青森山田 (正木 美香)	今 萌香 葛西 杏音 赤羽 未来	3 3 2	高橋 遥菜 前地 咲良 加藤美葉李	2 1 1							
23	45	滋賀 近江兄弟社 (西野 杏香)	矢島 花 奥村 千咲 妻井万有香	1 1 1	城彩 由奈 岡本 愛翔	1 1							
	46	富山 新湊 (一瀬留美子)	大浦 涼菜 松本 三生 舩田 奏海	3 3 3	松井 遥依 舩田 海紗 東川 明香	1 1 1							

全国高等学校新体操選手権大会上位入賞校・入賞者及び監督一覧表

年度	男子の部						女子の部						
	(会場)	順位	団体競技	監督	種目	個人競技(所属)	監督	順位	団体競技	監督	種目	個人競技(所属)	監督
27年 京都 (京都市)	1	済々黈	池辺 敬光	MT	神林 正昭(高田)	加藤 信治	1	藤村 女	小林 喜久				
	2	札幌西		CR	福島 隆(堀川)		2	観音寺一	磯野 栗子				
	3	高崎工	大橋 文夫	IC	河地 正泰(新宿)		3	石岡 二	菱沼 久男				
28年 埼玉 (大宮)	1	札幌北		MT			1	藤村 女	小林 喜久				
	2	高崎工		CR			2	石岡 二	菱沼 久男				
	3	宇都宮商		IC			3	高崎 女	佐藤 たけ				
29年 大阪 (大阪市)	1	高田	加藤 信治	MT	足立 英明(岡山商)		1	藤村 女	貝塚 邦				
	2	智頭農林	米井 恭治	CR	徳永 良平(三池)		2	観音寺一	磯野 栗子				
	3	宇都宮商		IC	高城 義信(山城)		3	松山東	梅田 シナ				
30年 新潟 (新潟市)	1	高田	加藤 信治	MT			1	藤村 女	貝塚 邦				
	2	智頭農林	米井 恭治	CR	沢田 正(天草)		2	観音寺一	磯野 栗子				
	3	西南学院	池辺 敬光	IC	伊藤 誠三(北野)		3	高崎 女	佐藤 たけ				
31年 大阪 (大阪市)	1	智頭農林	米井 恭治	MT	花原 順次(金光)		1	藤村 女	貝塚 邦				
	2	高田	加藤 信治	CR			2	松山東	梅田 シナ				
	3	西南学院	池辺 敬光	IC	宮下 繁(北野)		3	高崎 女	佐藤 たけ				
32年 秋田 (秋田市)	1	高田	加藤 信治	MT	竹内 征司(高田)	加藤 信治	1	藤村 女	小畑 典子				
	2	智頭農林	米井 恭治	CR	岡本 尚治(瑞陵)		2	高崎 女	佐藤 たけ				
	3	東海		IC	黒田 頼朝(北野)		3	鳥取 西	岡村千代子				
33年 長崎 (長崎市)	1	高田	加藤 信治	MT	山谷 剛宣(弘前商)	雨森 輝昌	1	藤村 女	小畑 典子				
					斉藤 勲(水俣)	柴井 純夫							
	2	智頭農林	米井 恭治	CR	吉田 健(松山商)		2	山鹿	吉田 和				
34年 山形 (山形市)	1	高田	加藤 信治	MT	木下 亮介(岡山商)		1	藤村 女	小畑 典子				
	2	中京商	三宅 芳夫	CR	都築 照幸(大州農)		2	鳥取 西	岡村千代子				
	3	智頭農林	米井 恭治	IC	溝田 達夫(膳所)		3	松山東	梅田 シナ				
35年 山口 (山口市)	1	智頭農林	米井 恭治	MT	細田 輝(中京商)	三宅 芳夫	1	藤村 女	田川 典子				
	2	可部	牛尾 節夫	CR	小林 伸一(天草)	山並 兼武	2	鳥取 西	山口千代子				
	3	西南学院	池辺 敬光	IC	近藤裕二郎(瑞陵)		3	山鹿	吉田 和				
36年 神奈川 (横浜市)	1	智頭農林	米井 恭治	MT	大塚 憲夫(作新)		1	藤村 女	田川 典子				
					大島 法雄(中京)								
	2	西南学院	池辺 敬光	CR	横井 定夫(瑞陵)		2	鳥取 西	山口千代子				
37年 高知 (高知市)	1	智頭農林	米井 恭治	MT	松原 信行(天草)		1	藤村 女	重田美智江				
	2	可部	牛尾 節夫	CR	皿田 哲正(府中)		2	鳥取 西	山口千代子				
	3	高田	加藤 信治	IC	加藤 正弘(東山工)		3	山鹿	寺内 邦子				
38年 青森 (青森市)	1	智頭農林	草刈 啓修	MT	岩沙 好一(旭岡)		1	藤村 女	重田美智江				
	2	中京商	深井 一三	CR	蔭山 照雄(前橋)		2	鳥取 西	山口千代子				
	3	酒田東	戸野 茂喜	IC	中川 健朗(北野)		3	高崎 女	佐藤 たけ				
39年 福井 (武生市)	1	智頭農林	草刈 啓修	MT	丹波 寛(中京商)	三宅 芳夫	1	藤村 女	小松美智江				
	2	中京商	三宅 芳夫	CR	蔭山 照雄(前橋)		2	鳥取 西	山口千代子				
	3	高田	加藤 信治	IC	宇田川 隆(山城)		3	観音寺一	磯野 栗子				
40年 宮崎 (宮崎市)	1	智頭農林	草刈 啓修	MT	安田 雅行(江北)		1	観音寺一	磯野 栗子				
	2	大垣農	高木 幹夫	CR	大矢 良夫(名商大附)		2	益田	佐谷 寿子				
	3	高田	加藤 信治	IC	佐藤 仁(嘉穂農)		3	藤村 女	藤原まき子				

年度 (会場)	男子の部						女子の部					
	順位	団体競技	監督	種目	個人競技(所属)	監督	順位	団体競技	監督	種目	個人競技(所属)	監督
41年 岩手 (盛岡市)	1	智頭農林	草刈 啓修	MT	白川 和由(中京商)		1	藤村女	藤原まき子			
	2	木更津	小沢 健二	CR	坂口 茂(大垣南)		2	岩田	内村ステ子			
	3	弘前実	雨森 輝昌	IC	田原 豊(嘉穂農)	中村 隆嘉	3	観音寺一	磯野 栗子			
42年 新潟 (新潟市)	1	中京	山田 邦三	MT	牧野 次人(中京)	山田 邦三	1	観音寺一	松本三千代	MT	橋口 悦子(四天王寺)	
	2	酒田東	芦野 茂喜	CR	木元八十吉(木古内)		2	藤村女	小林 静江			
	3	会津工	阿部 貢	IC	橋谷 利春(嘉穂農)	中村 隆嘉	3	鳥取西	山口千代子			
43年 広島 (尾道市)	1	中京	山田 邦三	MT	門藤 利一(国士館)		1	藤村女	小林 静江			
	2	高田	加藤 信治	CR	酒井敬一郎(鎮西)		2	丸岡	池田 邦子			
	3	智頭農林	草刈 啓修	IC	奥村 幹男(大山)		3	観音寺一	松本三千代			
44年 群馬 (高崎市)	1	智頭農林	草刈 啓修	MT	山沢 孝吉(黒磯)		1	藤村女	小林 静江			
	2	弘前実	雨森 輝昌	CR	星 孝夫(白石)		2	観音寺一	松本三千代			
	3	酒田東	芦野 茂喜	IC	佐々木米蔵(可部)		3	高崎女	関沼志免子			

※MT:マット・タンプリング/CR:クライミング・ロープ/IC:インディアン・クラブ

年度 (会場)	男子の部						女子の部						
	順位	団体競技	監督	順位	個人競技(所属)	監督	順位	団体競技	監督	順位	個人競技(所属)	監督	
45年 和歌山 (和歌山)	1	弘前実	雨森 輝昌				1	観音寺一	浅野 純代				
	2	天羽	能城 稔				2	藤村女	神林百合子				
	3	水俣	丸山 博				3	高崎女	関沼志免子				
46年 高知 (高知市)	1	弘前実	雨森 輝昌				1	鹿児島純心女子	尾辻 義				
	2	中京	山田 邦三				2	観音寺一	浅野 純代				
	3	酒田東	芦野 茂喜				3	鳥取西	津村三津子				
47年 山形 (米沢市)	1	出水工	下田 富良				1	観音寺一	浅野 純代				
		酒田東	芦野 茂喜				2	鹿児島純心女子	尾辻 義				
	3	仙台育英	高野史寿真				3	藤村女	森 百合子				
48年 静岡 (静岡市)	1	智頭農林	草刈 啓修	1	中島 誠(弘前実)	棟方 健紀	1	観音寺一	浅野 純代	1	平口みつる(静岡城北)	竹原 悠子	
	2	中京	山田 邦三	2	藪中 秀明(桜宮)	渡部 光昭	2	鹿児島純心女子	尾辻 義		伊佐敷順子(鹿児島純心女子)	尾辻 義	
	3	仙台育英	高野史寿真	3	石原 敏之(中京)	山田 邦三	3	高崎女	関沼志免子	3	長井 加恵(高崎女)	関沼志免子	
49年 福岡 (北九州)	1	仙台育英	高野史寿真	1	石原 敏之(中京)	山田 邦三	1	鹿児島純心女子	尾辻 義	1	麗久美子(鹿児島純心女子)	尾辻 義	
	2	酒田東	芦野 茂喜	2	安藤 良雄(駒大)	丸山 精一	2	秋田北	田中 明子	2	酒井 礼子(静岡城北)	竹原 悠子	
	3	智頭農林	草刈 啓修	3	井上 靖(坂出工)	山地 紀明	3	高崎女	関沼志免子	3	高山 一美(秋田北)	田中 明子	
50年 東京 (世田谷)	1	出水工	下田 富良	1	石井 成年(天羽)	山口 稔	1	鹿児島純心女子	尾辻 義	1	麗久美子(鹿児島純心女子)	尾辻 義	
		弘前実	棟方 健紀	2	高橋 文幸(酒田東)	芦野 茂喜	2	秋田北	田中 明子	2	市川まり子(藤村女)	黒崎 和子	
	3	天羽	山口 稔	3	対田 良明(弘前実)	棟方 健紀	3	高崎女	関沼志免子	3	藤岡 玉美(有磯)	宝里 節子	
51年 長野 (長野市)	1	芦北農林	森 勝弘	1	越中 聡(酒田東)	芦野 茂喜	1	鹿児島純心女子	尾辻 義	1	麗久美子(鹿児島純心女子)	尾辻 義	
		酒田東	芦野 茂喜	2	近藤 清己(中京)	大屋敷有司	2	藤村女	黒崎 和子		太田 倫代(静岡城北)	竹原 悠子	
	3	弘前実	棟方 健紀	3	中島日出伸(神埼農)	谷口 直子	3	鳥取西	山口千代子	3	岡村 幸(鳥取西)	山口千代子	
52年 岡山 (備前市)	1	弘前工	原田 公夫	1	樫山 和則(駒大)	丸山 精一	1	鹿児島純心女子	尾辻 義	1	中徳 幸穂(鹿児島純心女子)	尾辻 義	
	2	智頭農林	草刈 啓修	2	尾坂 雄右(弘前工)	原田 公夫	2	藤村女	中野 瑞枝		菅原 明子(秋田北)	田中 明子	
	3	酒田東	芦野 茂喜	3	小林 透(酒田東)	芦野 茂喜	3	鳥取西	山口千代子	3	実松 昌子(佐賀女)	光岡三佐子	
53年 福島 (郡山市)	1	弘前工	原田 公夫	1	森岡 浩一(出水工)	小谷 一利	1	鹿児島純心女子	尾辻 義	1	中徳 幸穂(鹿児島純心女子)	尾辻 義	
	2	出水工	小谷 一利	2	高橋 一登(会津工)	栗田 実	2	藤村女	中野 瑞枝	2	菅原 明子(秋田北)	田中 明子	
	3	芦北農林	木下 博公	3	金田 明(弘前工)	原田 公夫	3	秋田北	田中 明子	3	諸岡三佐子(佐賀女)	光岡三佐子	
54年 滋賀 (野洲町)	1	弘前工	原田 公夫	1	工藤 直人(弘前工)	原田 公夫	1	鹿児島純心女子	尾辻 義	1	鎌田 薫(鹿児島純心女子)	尾辻 義	
	2	出水工	竹添 洋三	2	西 誠(出水工)	竹添 洋三	2	鳥取西	山口千代子	2	西村千恵子(鳥取西)	山口千代子	
		小林工	米満 幸一	3	中森 裕司(東大津)	中島 誠	3	藤村女	中野 瑞枝	3	田中 裕子(相愛)	藤村 圭保	
												大庭トヨ子(佐賀女)	光岡三佐子

年度 (会場)	男子の部						女子の部					
	順位	団体競技	監督	種目	個人競技(所属)	監督	順位	団体競技	監督	種目	個人競技(所属)	監督
55年 愛媛 (松山市)	1	小林工	米満幸一	1	中山智浩(神埼農)	谷口直子	1	鹿児島心女子	尾辻 義	1	鎌田 薫(鹿児島心女子)	尾辻 義
	2	弘前実	榎方健紀	2	福元久雄(小林工)	米満幸一	2	観音寺一	香川三千代	2	野口成美(藤村女)	中野 瑞枝
	3	水 俣	森 勝弘	3	佐々木博憲(弘前工)	原田 公夫	3	相 愛	藤村 圭保	3	田中 裕子(相 愛)	藤村 圭保
56年 神奈川 (藤沢市)	1	小林工	米満幸一	1	大沢由一(小林工)	米満幸一	1	鹿児島心女子	尾辻 義	1	新町なるみ(鹿児島心女子)	尾辻 義
	2	弘前工	原田 公夫	2	工藤博司(弘前工)	原田 公夫	2	藤村女	中野 瑞枝	2	菊本 幸(藤村女)	中野 瑞枝
	3	出水工	下田 富良	3	平生一也(芦北農林)	木下 博公	3	緑ヶ丘	関根 晃子	3	戸塚 信子(高崎女)	関沼志免子
57年 鹿児島 (末吉町)	1	出水工	下田 富良	1	竹内昌弘(弘前工)	原田 公夫	1	鹿児島心女子	尾辻 義	1	野元 麻左(鹿児島心女子)	尾辻 義
	2	小林工	米満幸一	2	滝本 稔(芦北)	木下 博公	2	鳥取西	山口千代子	2	堀口 薫(藤村女)	中野 瑞枝
	3	弘前工	原田 公夫	3	苜蒲廻 真(平田)	青木 誠	3	佐賀女	光岡三佐子	3	浜田 桂子(相 愛)	藤村 圭保
58年 愛知 (知多市)	1	弘前工	原田 公夫	1	内田伸一(前橋工)	田中 克寛	1	鹿児島心女子	尾辻 義	1	大塚 裕子(松山東雲)	三上 泰子
	2	小林工	米満幸一	2	橋場 修(弘前工)	原田 公夫	2	高崎女	関沼志免子	2	横矢 雅子(相 愛)	藤村 圭保
	3	智頭農林	草刈 啓修	3	甘楽 克彦(桶川)	細田 重夫	3	名古屋女子大附	鬼頭 和代	3	田村 真紀(秋田北)	中野 明子
59年 秋田 (秋田市)	1	弘前工	原田 公夫	1	浜道 広幸(弘前工)	原田 公夫	1	鹿児島心女子	尾辻 義	1	大塚 裕子(松山東雲)	三上 泰子
	2	小林工	米満幸一	2	臼井 俊範(大垣農)	川瀬 豊	2	鳥取西	山口千代子	2	尾崎 麗(鳥取西)	山口千代子
	3	水 俣	森 勝弘	3	藤井 一孝(国士館)	長谷川貞巳	3	相 愛	藤村 圭保	3	横矢 雅子(相 愛)	藤村 圭保
60年 石川 (小松市)	1	智頭農林	草刈 啓修	1	内海 祐吾(前橋工)	田中 克寛	1	鹿児島心女子	尾辻 義	1	横矢 雅子(相 愛)	藤村 圭保
	2	青森山田	尾坂 雄右	2	安福 康夫(平城)	藪中 秀明	2	鳥取西	山口千代子	2	青藤 千鶴(藤村女)	中野 瑞枝
	3	前橋工	田中 克寛	3	早川 和秀(桶川)	細田 重夫	3	相 愛	藤村 圭保	3	原田 千香(県 陽)	北村 晶子
61年 鳥取 (鳥取市)	1	智頭農林	草刈 啓修	1	内海 祐吾(前橋工)	田中 克寛	1	鳥取西	山口千代子	1	藤野 朱美(光 華)	吉本 陽一
	2	青森山田	尾坂 雄右	2	藤森 勇(智頭農林)	草刈 啓修	2	鹿児島心女子	尾辻 義	1	妹尾 真希(相 愛)	藤村 圭保
	3	小松工	山崎 稔	3	安福 康夫(平城)	藪中 秀明	3	佐賀女	光岡三佐子	3	渡辺奈美枝(県 陽)	北村 晶子
62年 北海道 (小樽市)	1	青森山田	尾坂 雄右	1	榊 正志(青森山田)	尾坂 雄右	1	鹿児島心女子	鶴木 秀子	1	北 和美(鹿児島心女子)	鶴木 秀子
	2	科学技術	瀬谷 博	2	小柳 英海(前橋工)	田中 克寛	2	佐賀女	光岡三佐子	2	上原 有美(埼玉栄)	木村 貞美枝
	3	埼玉栄	阿部 好孝	3	金子 勉(桶川)	細田 重夫	3	藤村女	中野 瑞枝	3	横矢 博子(相 愛)	藤村 圭保
63年 兵庫 (西宮市)	1	青森山田	尾坂 雄右	1	熊尾 裕樹(平城)	藪中 秀明	1	藤村女	中野 瑞枝	1	石三 香織(日章学園)	川崎 康子
	2	滑 風	古城 克己	2	榊 正志(青森山田)	尾坂 雄右	2	秋田北	小野ゆりね	2	金 秀貞(佐賀女)	光岡三佐子
	3	小林工	黒岩 寿	3	後藤 大輔(科学技術)	瀬谷 博	3	成徳学園	中川 博恵	3	木村 絵理(鳥取西)	山口千代子
平成元年 香川 (坂出市)	1	坂出工	山地 紀明	1	田村 孝幸(青森山田)	尾坂 雄右	1	佐賀女	光岡三佐子	1	藤野 朱美(光 華)	吉本 陽一
	2	青森山田	尾坂 雄右	2	高殿 和正(埼玉栄)	阿部 好孝	2	鳥取西	山口千代子	2	石三 香織(日章学園)	川崎 康子
	3	網 野	塩見 正典	3	古川 裕二(稲 取)	大場 英生	3	相 愛	藤村 圭保	3	山田 美穂(日女体附二階堂)	荒 美穂子
平2年 宮城 (仙台市)	1	青森山田	尾坂 雄右	1	荒川 栄(青森山田)	尾坂 雄右	1	佐賀女	光岡三佐子	1	山田 海峰(日女体附二階堂)	荒 美穂子
	2	阿久比	早田 サチ	2	津波古 要(南風原)	田平 清二	2	藤村女	中野 瑞枝	2	大久保智美(与 野)	細田 陽子
	3	埼玉栄	阿部 好孝	3	堀田 進一(埼玉栄)	阿部 好孝	3	中村学園	山野 孝子	3	石三 香織(日章学園)	川崎 康子
平3年 静岡 (静岡市)	1	青森山田	尾坂 雄右	1	小柴 智和(青森山田)	尾坂 雄右	1	佐賀女	光岡三佐子	1	竹内 忍(与 野)	細田 陽子
	2	坂出工	中田 吉光	2	東山 弘典(埼玉栄)	阿部 好孝	2	藤村女	中野 瑞枝	2	二関亜由美(千葉商業)	斉藤 達雄
	3	稲 取	大場 英生	3	平尾 太一(稲 取)	大場 英生	3	市立船橋	布 倫代	3	山尾 朱子(藤村女)	中野 瑞枝
平4年 宮崎 (宮崎市)	1	青森山田	尾坂 雄右	1	東山 弘典(埼玉栄)	阿部 好孝	1	佐賀女	光岡三佐子	1	山尾 朱子(藤村女)	中野 瑞枝
	2	坂出工	中田 吉光	2	松岡 孝(坂出工業)	中田 吉光	2	与 野	細田 陽子	2	二関亜由美(千葉商業)	斉藤 達雄
	3	埼玉栄	阿部 好孝	3	竹内 信史(阿久比)	早田 サチ	3	藤村女	中野 瑞枝	3	竹内 忍(与 野)	細田 陽子
平5年 栃木 (氏家町)	1	坂出工	中田 吉光	1	松岡 寛敏(坂出工業)	中田 吉光	1	佐賀女	光岡三佐子	1	尖戸 愛子(藤村女)	中野 瑞枝
	2	小林工	大澤 由一	2	牛迫 大樹(水 俣)	森 勝弘	2	県 陽	北村 晶子	2	和みゆき(与 野)	細田 陽子
	3	青森山田	尾坂 雄右	3	柏崎 亮一(青森山田)	尾坂 雄右	3	宇都宮中央女子	見目 政子	3	青柳小百合(佐賀女)	光岡三佐子

年度 (会場)	男子の部						女子の部					
	順位	団体競技	監督	種目	個人競技(所属)	監督	順位	団体競技	監督	種目	個人競技(所属)	監督
平6年 富山 (新潟市)	1	背森山田	尾坂 雄右	1	城野 直也(神埼農業)	園田 清二	1	佐賀女	光岡三佐子	1	尖戸 愛子(藤村女)	中野 瑞枝
	2	坂出工	中田 吉光	2	中村 重則(稲取)	大場 英生	2	藤村女	中野 瑞枝	2	背柳小百合(佐賀女)	光岡三佐子
	3	水 俣	森 勝弘		渡辺 昌信(埼玉栄)	阿部 好孝	3	名古屋女子大附	鬼頭 和代	3	宮崎加弥子(緑ヶ丘)	関根 晃子
平7年 鳥取 (鳥取市)	1	背森山田	尾坂 雄右	1	勝目 勲(水俣)	森 勝弘	1	佐賀女	光岡三佐子	1	田原 睦子(県陽)	北村 晶子
	2	智頭農林	岡田 幸樹	2	斉藤 哲也(背森山田)	尾坂 雄右	2	県陽	北村 晶子	2	江頭 藍(佐賀女)	光岡三佐子
	3	水 俣	森 勝弘	3	築地 孝志(前橋工)	田中 克寛	3	名古屋女子大附	鬼頭 和代	3	松永里絵子(桐朋女)	山下 伸子
平8年 山梨 (甲府市)	1	水 俣	森 勝弘	1	西川 隆剛(神埼清明)	園田 清二	1	佐賀女	光岡三佐子	1	松永里絵子(桐朋女)	山下 伸子
	2	甲府工	原田 裕二	2	谷口 広慈(水俣)	森 勝弘	2	藤村女	中野 瑞枝	2	井崎 裕子(県陽)	北村 晶子
	3	背森山田	尾坂 雄右	3	島 康太郎(小松工)	田中 幸一	3	緑ヶ丘	関根 晃子	3	宮崎加弥子(緑ヶ丘)	関根 晃子
平9年 京都 (向日市)	1	水 俣	森 勝弘	1	森下 拓海(鹿児島実業)	村田 直志	1	藤村女	中野 瑞枝	1	松永里絵子(桐朋女)	山下 伸子
	2	前橋工	田中 克寛	2	杉本 清志(紫野)	清田 博英	2	佐賀女	光岡三佐子	2	井崎 裕子(県陽)	北村 晶子
	3	背森山田	尾坂 雄右	3	小野 和彦(会津工)	加藤 毅勝		県陽	北村 晶子	3	溝辺ゆかり(佐賀女)	光岡三佐子
平10年 徳島 (鳴門市)	1	水 俣	森 勝弘	1	前田 順弘(光明学園附属)	千葉 末次	1	佐賀女	光岡三佐子	1	村田由香里(宝塚北)	山根 桂子
	2	光明学園附属	千葉 末次	2	大村 伸久(鹿児島実業)	村田 直志	2	県陽	北村 晶子	2	横地 愛(千葉商業)	武田 伸一
	3	背森山田	尾坂 雄右	3	小渡 敏貴(盛岡市立)	荒川 栄	3	徳島市立	原田千江美	3	二木 綾子(佐賀女)	光岡三佐子
平11年 岩手 (北上市)	1	水 俣	森 勝弘	1	前田 樹孝(鹿児島実業)	村田 直志	1	川口市立県陽	北村 晶子	1	横地 愛(千葉商業)	武田 伸一
	2	背森山田	尾坂 雄右	2	川島 直樹(光明学園附属)	千葉 末次	2	相 愛	藤村 圭保	2	村田由香里(宝塚北)	山根 桂子
	3	盛岡市立	荒川 栄	3	石田 溪(埼玉栄)	阿部 好孝	3	山形北	孫田 葉子	3	高橋 彩絵(藤村女子)	山尾 朱子
平12年 岐阜 (岐阜市)	1	背森山田	尾坂 雄右	1	石田 将(光明学園附属)	千葉 末次	1	川口市立県陽	北村 晶子	1	山崎ひとみ(八王子)	小田川恵一
	2	新 湊	海崎 薫	1	背戸田英次(新湊)	海崎 薫	2	藤村女子	山尾 朱子	2	中村八千代(千葉商業)	露崎 成実
	3	小林工業	大澤 由一	3	奥村 大輔(水俣)	清本 大介	3	宝塚北	山根 桂子	3	吉田 友子(森村学園)	小野 信子
平13年 熊本 (芦北町)	1	水 俣	清本 大介	1	阿部 公則(埼玉栄)	阿部 好孝	1	佐賀女	光岡三佐子	1	吉田 友子(森村学園)	小野 信子
	2	小林工業	大澤 由一	2	野田光太郎(名城大学附属)	堀尾 雅明	2	川口市立県陽	北村 晶子	2	林 芳江(大津)	中村 和子
	3	盛岡市立	荒川 栄	3	長崎 望(小林工業)	大澤 由一	3	藤村女子	山尾 朱子	3	高橋 彩絵(藤村女子)	中野 瑞枝
平14年 茨城 (大宮町)	1	水 俣	牛迫 大樹	1	須川 景太(鹿児島実業)	村田 直志	1	佐賀女	光岡三佐子	1	山崎ひとみ(八王子)	小田川恵一
	2	神埼清明	中山 智浩	2	岡 晃平(神埼清明)	中山 智浩	2	名古屋女子大附	林宜田洋子	2	吉田 友子(森村学園)	小野 信子
	3	背森山田	荒川 栄		江口 和文(水俣)	牛迫 大樹	3	聖カタリナ女子	中矢千恵香	3	浦谷 郁子(中村学園女子)	嶋田 玲
平15年 長崎 (長崎市)	1	小林工業	大澤 由一	1	岡 晃平(神埼清明)	中山 智浩	1	名古屋女子大附	林宜田洋子	1	浦谷 郁子(中村学園女子)	山野 孝子
	2	神埼清明	中山 智浩	2	高橋 雄太(背森山田)	荒川 栄	2	別府鶴見丘	松永 恵子	2	背木 玲奈(名古屋女子大附)	林宜田洋子
	3	滑 風	澤 賢一	3	松田 幸作(小林工業)	大澤 由一	3	活水	吉田真理子	3	大貫友梨亜(実践学園)	松本真理子
平16年 広島 (広島市)	1	神埼清明	中山 智浩	1	田中 透(光明学園附属)	貝瀬 仁史	1	別府鶴見丘	松永 恵子	1	井上 実美(文京学院大学女子)	熊田 真紀
	2	背森山田	荒川 栄	2	高橋 雄太(背森山田)	荒川 栄	2	佐賀女	光岡三佐子	2	橋本 真央(宝塚北)	山根 桂子
	3	盛岡市立	野呂 和希	3	大舌 俊平(精研)	長田 京太	3	宝塚北	山根 桂子	3	小野田ゆず葉(佐賀女子)	光岡三佐子
平17年 千葉 (千葉市)	1	岡山県立精研	長田 京大	1	藤田 朋輝(盛岡市立)	野呂 和希	1	佐賀女	光岡三佐子	1	庄司 七瀬(山形北)	石田 美恵
	2	恵庭南	工藤 直人		北村 将嗣(紫野)	吉田 知恵	2	県立別府鶴見丘	松永 恵子	2	村井 桃子(星野)	酒井真由美
	3	背森山田	荒川 栄	3	田中 芳直(埼玉栄)	阿部 好孝	3	星野	酒井真由美	3	堀内美由優(千葉明德)	小野 孝博
平18年 大阪 (八尾市)	1	県立井原・精研	長田 京大	1	大舌 恭平(県立精研)	長田 京大	1	県立別府鶴見丘	松永 恵子	1	庄司 七瀬(山形北)	石田 美恵
	2	背森山田	荒川 栄	2	北村 将嗣(市立紫野)	木学 健	2	県立宝塚北	山根 桂子	2	日高 舞(東京学館浦安)	今野 晴子
	3	県立神埼清明	中山 智浩	3	末吉 拓也(鹿児島実業)	樋口 靖久	3	藤村女子	五十嵐 彰	3	村井 桃子(星野)	酒井真由美
平19年 佐賀 (佐賀市)	1	神埼清明	中山 智浩	1	野呂 昂大(光明学園附属)	貝瀬 仁史	1	佐賀女子	光岡三佐子	1	庄司 七瀬(山形北)	石田 美恵
	2	小林工業	永野 護	2	西田 直樹(県立精研)	長田 京大	2	藤村女子	五十嵐 彰	2	穴久保璃子(千葉大宮)	岡 久留美
	3	県立井原・精研	長田 京大	3	日高 祐樹(小林工業)	永野 護	3	名古屋女子大学	林宜田洋子	3	堺 由菜(佐賀女子)	光岡三佐子

年度 (会場)	男子の部						女子の部					
	順位	団体競技	監督	種目	個人競技(所属)	監督	順位	団体競技	監督	種目	個人競技(所属)	監督
平20年 埼玉 (上尾市)	1	小林工業 <small>小林秀峰</small>	永野 護	1	日高 祐樹 <small>(小林工業小林秀峰)</small>	永野 護	1	藤村女子	五十嵐 彰	1	穴久保璃子 <small>(千葉大宮)</small>	岡 久留美
	2	神埼清明	中山 智浩	2	菅 正樹 <small>(日出暁谷)</small>	有村 徳文	2	佐賀女子	光岡三佐子	2	高田 佳弥 <small>(日出)</small>	金井ムツ子
	3	背森山田	荒川 栄	3	佐々木智生 <small>(光明学園相模原)</small> 齊藤 剛大 <small>(袖ヶ浦)</small>	貝瀬 仁史 小川 修二	3	昭和学院	塩屋恵美子	3	杉本多賀江 <small>(名経大市郷)</small>	南 あさみ
平21年 和歌山 (和歌山市)	1	背森山田	荒川 栄	1	小林 翔 <small>(背森山田)</small>	荒川 栄	1	佐賀女子	光岡三佐子	1	山口 留奈 <small>(千葉大宮)</small>	岡 久留美
	2	神埼清明	中山 智浩	2	菅 正樹 <small>(日出暁谷)</small>	有村 徳文	2	藤村女子	五十嵐 彰	2	山脇 麻衣 <small>(桐朋女子)</small>	曾我部英佳
	3	小林工業 <small>小林秀峰</small>	永野 護	3	遠藤 竜馬 <small>(井原)</small>	長田 京太	3	県立別府鶴見丘	松永 恵子	3	角 果奈子 <small>(佐賀女子)</small>	光岡三佐子
平22年 沖縄 (沖縄市)	1	神埼清明	中山 智浩	1	齊藤 良輔 <small>(埼玉栄)</small>	石田 湲	1	佐賀女子	横川 由美	1	山口 留奈 <small>(県立千葉大宮)</small>	岡 久留美
	2	盛岡市立	野呂 和希	2	臼井 優華 <small>(済美)</small>	下机 祐希	2	名古屋女子大高校	横山 玲奈	2	杉本多賀江 <small>(名経大市郷)</small>	大山 智代
	3	小林秀峰	永野 護	3	田原 正樹 <small>(神埼清明)</small>	中山 智浩	3	東海大二	中村 純子	3	田中 美朱 <small>(藤村女子)</small>	五十嵐 彰
平23年 背森 (背森市)	1	岡山県立井原	長田 京大	1	臼井 優華 <small>(済美)</small>	臼井 俊範	1	佐賀女子	横川 由美	1	三上 真穂 <small>(昭和学院)</small>	塩屋恵美子
	2	背森山田	荒川 栄	2	平野 泰新 <small>(背森山田)</small>	荒川 栄	2	済 美	臼井千奈美	2	鈴木 志帆 <small>(名古屋女子大学)</small>	横山 玲奈
	3	神埼清明	中山 智浩	3	永井 直也 <small>(背森山田)</small>	荒川 栄	3	長崎女子	古賀 公子	3	角 果奈子 <small>(佐賀女子)</small>	横川 由美
平24年 福井 (鯖江市)	1	背森山田	荒川 栄	1	臼井 優華 <small>(済美)</small>	臼井 俊範	1	名古屋女子大高校	横山 玲奈	1	コン・ユン <small>(金蘭会)</small>	桂 幸枝
	2	神埼清明	中山 智浩	2	小川 晃平 <small>(井原)</small>	長田 京大	2	佐賀女子	横川 由美	2	成松由加理 <small>(別府鶴見丘)</small>	平田 みほ
	3	井 原	長田 京大	3	川西 伸也 <small>(坂出工業)</small>	林 晋平	3	奈良文化	麻苧 麗奈	3	小木曾沙羅 <small>(名古屋女子大高)</small>	横山 玲奈
平25年 佐賀 (佐賀市)	1	神埼清明	中山 智浩	1	小川 晃平 <small>(井原)</small>	長田 京大	1	佐賀女子	横川 由美	1	古井 里奈 <small>(名古屋女子大高)</small>	鬼頭 和代
	2	小林秀峰	永野 護	2	永井 直也 <small>(背森山田)</small>	荒川 栄	2	名古屋女子大高校	横山 玲奈	2	池ヶ谷晴香 <small>(静岡サレジオ)</small>	岡本 さおり
	3	恵庭南	工藤 直人	3	五十川航汰 <small>(済美)</small>	臼井 俊範	3	昭和学院	塩屋恵美子	3	藤岡里沙乃 <small>(京都府立乙訓)</small>	國府 鈴子
平26年 東京 (渋谷区)	1	埼玉栄	石田 湲	1	安藤 梨友 <small>(済美)</small>	臼井 俊範	1	昭和学院	塩屋恵美子	1	河崎羽珠愛 <small>(埼玉学園大学附属)</small>	天野 晴代
	2	小林秀峰	永野 護	2	林 雅己 <small>(埼玉栄)</small>	石田 湲	2	駒場学園	柳田 裕子	2	猪又 涼子 <small>(伊那西)</small>	橋爪みずず
	3	恵庭南	工藤 直人	3	堀 孝輔 <small>(高田)</small>	山崎 和俊	3	伊那西	橋爪みずず	3	亀井理恵子 <small>(都立駒場)</small>	田中知亜季
平27年 大阪 (大阪市)	1	背森山田	荒川 栄	1	堀 孝輔 <small>(高田)</small>	山崎 和俊	1	伊那西	橋爪みずず	1	猪又 涼子 <small>(伊那西)</small>	橋爪みずず
	2	神埼清明	中山 智浩	2	栗山 巧 <small>(神埼清明)</small>	中山 智浩	2	昭和学院	塩屋恵美子	2	古井 里奈 <small>(名古屋女子大高)</small>	横山 玲奈
	3	恵庭南	工藤 直人	3	川東 拓斗 <small>(坂出工業)</small>	林 晋平	3	名古屋女子大高校	横山 玲奈	3	横山あかね <small>(あずさ第一)</small>	亀井 由美
平28年 島根 (松江市)	1	井 原	長田 京大	1	安藤 梨友 <small>(済美)</small>	坂本 匡	1	日本文学大附二附高	森田恵美	1	亀井理恵子 <small>(都立駒場)</small>	田中知亜季
	2	神埼清明	中山 智浩	2	堀 孝輔 <small>(高田)</small>	山崎 和俊	2	昭和学院	塩屋恵美子	2	福田 希美 <small>(姫路別所)</small>	森 夜梨子
	3	背森山田	荒川 栄	3	佐藤 綾人 <small>(名取)</small>	本多 和宏	3	金蘭会	桂 幸枝	3	石井 陽向 <small>(昭和学院)</small>	塩屋恵美子
		恵庭南	工藤 直人									

各種案内

平成29年度全国高等学校総合体育大会「新体操」

全演技収録DVD制作・販売について

皆様におかれましては、ますますご健勝のこととお慶び申し上げます。
さて、全国高体連体操部では平成29年度全国高等学校総合体育大会「新体操」(団体競技・個人競技)の全演技収録DVDを制作販売することになりました。
つきましては、下記の手続きにてお申し込みいただきますようご案内申し上げます。

1 制作・販売品

平成29年度全国高等学校総合体育大会・新体操「全演技収録DVD」

1. 男子団体編 全チーム収録	2,500円(税・送料込)
2. 女子団体編 全チーム収録	2,500円(税・送料込)
3. 男子個人編 全演技収録	2,500円(税・送料込)
4. 女子個人編 全演技収録	2,500円(税・送料込)

2 予約注文・お支払い

(1) 次ページの申込用紙か、大会会場DVD予約申込所備え付けの申込用紙に必要事項を記入の上、代金を添えて大会会場予約申込所でお申し込み下さい。

(2) 大会会場以外からのお申し込みは、

全国高体連体操部ブログ (<http://www.plus-blog.sportsnavi.com/gymhs/>) からダウンロードした申込用紙にて、「FAX」か「E-Mail」でお願いします。この場合のお支払いは、銀行振込になります。(振り込手数料はご負担をお願いします。)

(振込先)

銀行名 琉球銀行 豊見城支店(322)
預金種別 普通預金
口座番号 646773
口座名義 公益財団法人全国高等学校体育連盟体操専門部会計担当 田平清二
カタカナ名は ゼンコクコウトウガツコウタイイクレン

※E-Mail アドレス tabirasj@open.ed.jp

※FAX送付先 098-850-2584

全国高校総体新体操「全演技収録DVD」販売事務局宛

3 その他

申込書と代金のお支払い確認後、DVDの発送をします。
収録DVDの発送は、10月上旬以降を予定しております。

「問い合わせ先」

全国高等学校総合体育大会新体操「全演技収録DVD」
販売事務局 田平清二 Tel&Fax 098-850-2584

男女演技収録DVD予約受付中！！

平成29年度全国高校総体・新体操

8月11日（金）～8月12日（土） 山形市総合スポーツセンター第一体育館

1. 男子団体編DVD／全チーム収録
2. 女子団体編DVD／全チーム収録
3. 男子個人編DVD／全演技収録
4. 女子個人編DVD／全演技収録



DVD各2, 500円（税・送料込）

製作・販売 全国高等学校体育連盟体操部

- ※ 下記の予約申込用紙か、大会会場DVD予約申込所備え付けの申込用紙に必要な事項を記入の上、代金を添えて大会会場予約申込所でお申し込みください。
- ※ 全演技を収録する予定です。（ただし、保証するものではありません。）
- ※ 各演技ごとにインデックスを設定し、団体名または個人名と得点を表示します。
- ※ DVDの発送は、10月上旬以降の予定です。

「問い合わせ先」

全国高等学校総合体育大会新体操「全演技収録DVD」
販売事務局 田平清二 Tel&Fax 098-850-2584

全国高校総体新体操DVD予約申込用紙

男子団体DVD	枚（	円）	女子団体DVD	枚（	円）
男子個人DVD	枚（	円）	女子個人DVD	枚（	円）
申込者名			学校名		
申込者住所					
郵便番号	—		Tel	—	—

※送付先が申込と異なる場合は、下の欄にもご記入下さい。

送付先氏名					
送付先住所					
郵便番号	—		Tel	—	—

新体操の見かた

1. 演技について

男子… 徒手とタンブリングを織り交ぜ、団体演技では6人の同時性と力強さを、個人演技では4種類の手具の特性に合わせた操作を、身体の極限まで運動させながら表現します。

女子… 手具を身体の延長として操作しながら、リズムカルかつ美しい身体表現をし、洗練された動きと技、芸術性を追求します。

2. 競技方法について（以下は本大会の競技方法です）

種別	性別	方 法		
団 体	男 子	徒手の自由演技得点により順位を決定する。6名で演技する。		
	女 子	自由演技得点により、順位を決定する。5名で演技をする。 手具は「フープ5」とする。		
個人	総 合	男 子	ロープ・クラブ	2種目の合計点により 順位を決定する。
		女 子	フープ・リボン	
	種目別	男・女	個人競技の各種目の得点により、順位を決定する。	

団体競技… 大会要項により選抜された男子23チーム、女子46チームが出場します。

個人競技… 大会要項により選抜された男子35名、女子48名が出場します。

3. 得点の算出方法

男 子				
団 体	演技時間	2分45秒～3分00秒		審判構成
	配 点	構成10点 実施10点 最高20点 (構成点+実施点) - 主任審判の減点 =最終得点		
個 人	演技時間	1分15秒～1分30秒		構成主任審判1名 構成審判員4名 実施主任審判1名 実施審判員4名 計時、線審
	配 点	構成10点 実施10点 最高20点 (構成点+実施点) - 主任審判の減点 =最終得点		

女子新体操ルールについて

難度 (D) 最高 10.00 点

(ジュニア最高 8.00 点)

加算法:

第 1 サブグループ D12 2 名の審判員の共通点

第 2 サブグループ D34 2 名の審判員の共通点

実施 (E) 最高 10.00 点

・芸術的欠点 ・技術的欠点

減算法:

第 1 サブグループ E12 2 名の審判員の共通点

第 2 サブグループ E3~6 2 つの中間点の平均点

最終得点: 最高 20 点 (ジュニアは最高 18 点)

加算法: 最高 10.00 点の D の得点 + 最高 10.00 点の E の得点

個人競技【得点の配点 20 点 (ジュニア 18 点)】

難度 (D) 10 点 (8 点) 満点: 加算	実施 (E) 10 点満点: 減点	
D12: 身体難度 BD 最低 3 個、最高 9 個 (7 個) 各身体グループから最低 1 個 (ジャンプ・バランス・ローテーション) ダンスステップコンビネーション S 最低 1 個 (2 個)	E12: 芸術的欠点 芸術的構成 ・構成の統一性 アイディアのガイド (特徴) つながり	E3~6: 技術的欠点 ・身体の動き ・手具の技術
D34: 回転を伴ったダイナミック要素 R 最高 1 個 手具の難度 AD 最低 1 個 (最低/最高なし)	・音楽と動き リズム/ダイナミックな変化 ・身体の表現 ・多様性	

※ダンスステップコンビネーション (S) 手具操作を伴って 8 秒間の動きの多様性を見せながらの連続したダンスステップ。

※回転を伴ったダイナミック要素 (R) 手具が空中にあるときに 2 回以上の回転を行う技術。投げる時や受ける時の回転も有効。

※手具の難度 (AD) 特別な手具要素。身体の難度中やダンスステップとも組み合わせが可能。

団体競技【得点の配点 20 点 (ジュニア 18 点)】

難度 (D) 10 点 (8 点) 満点: 加算	実施 (E) 10 点満点: 減点	
D12: 身体難度 BD 最低 4 個 (3 個) } 交換難度 ED 最低 4 個 (3 個) } 各身体グループから最低 1 個 (ジャンプ・バランス・ローテーション) ダンスステップコンビネーション最低 1 個 S (2 個)	最高 9 個 (7 個) 1 個は選択による	E12: 芸術的欠点 芸術的要素 ・選手と手具の接触 ・アイディアのガイド (特徴) ・リズム
D34: 回転を伴ったダイナミック要素 R 最高 1 個 連係 C 最低 4 個 身体の回転を伴うまたは伴わない連係	・ダイナミックな変化 ・身体の表現 ・多様性 フォーメーション、交換、 連係、共同作業、など	E3~6: 技術的欠点 ・身体の動き ・手具の技術

※身体の回転を伴う連係 5 名すべての選手が参加し、空中に手具がある間に視野を失う回転を伴い、自分自身またはパートナーの手具を受ける連係。

※身体の回転を伴わない連係 全ての選手が投げまたは投げなしで協力要素を組織的に行う連係。



全国高体連公式
インターハイ
応援サイト



インターハイ

TV

SUPPORTED BY
**POCARI
SWEAT**

インターハイを
LIVE中継。

<http://www.inter-high-school.tv/>



インターハイ 2017
OFFICIAL DRINK

**熱戦を
見逃すな!**



Otsuka 大塚製薬



エールとともに。

