

令和3年度 全国高等学校総合体育大会

体操競技大会

全国高等学校体操競技選手権大会



輝け君の汗と涙 北信越総体 2021
走れ北信越の大地を 走れ北信越の天空へ

(図案)
新潟県立
高田北城高等学校
袋 はな

令和3年 8月9日(月) ▶ 11日(水)

リージョンプラザ上越

インドアスタジアム

上越忠義隊けんけんず



©上越市

主催：(公財)全国高等学校体育連盟、(公財)日本体操協会、新潟県、新潟県教育委員会、上越市、上越市教育委員会
後援：読売新聞社
協賛：スポーツ庁、(公財)日本スポーツ協会、NHK、(公財)新潟県スポーツ協会、(一財)上越市スポーツ協会
特別協賛：大塚製薬
協賛：JTB、マイナビ、KDDI、カンコー学生服

JTB

感動のそばに、いつも。

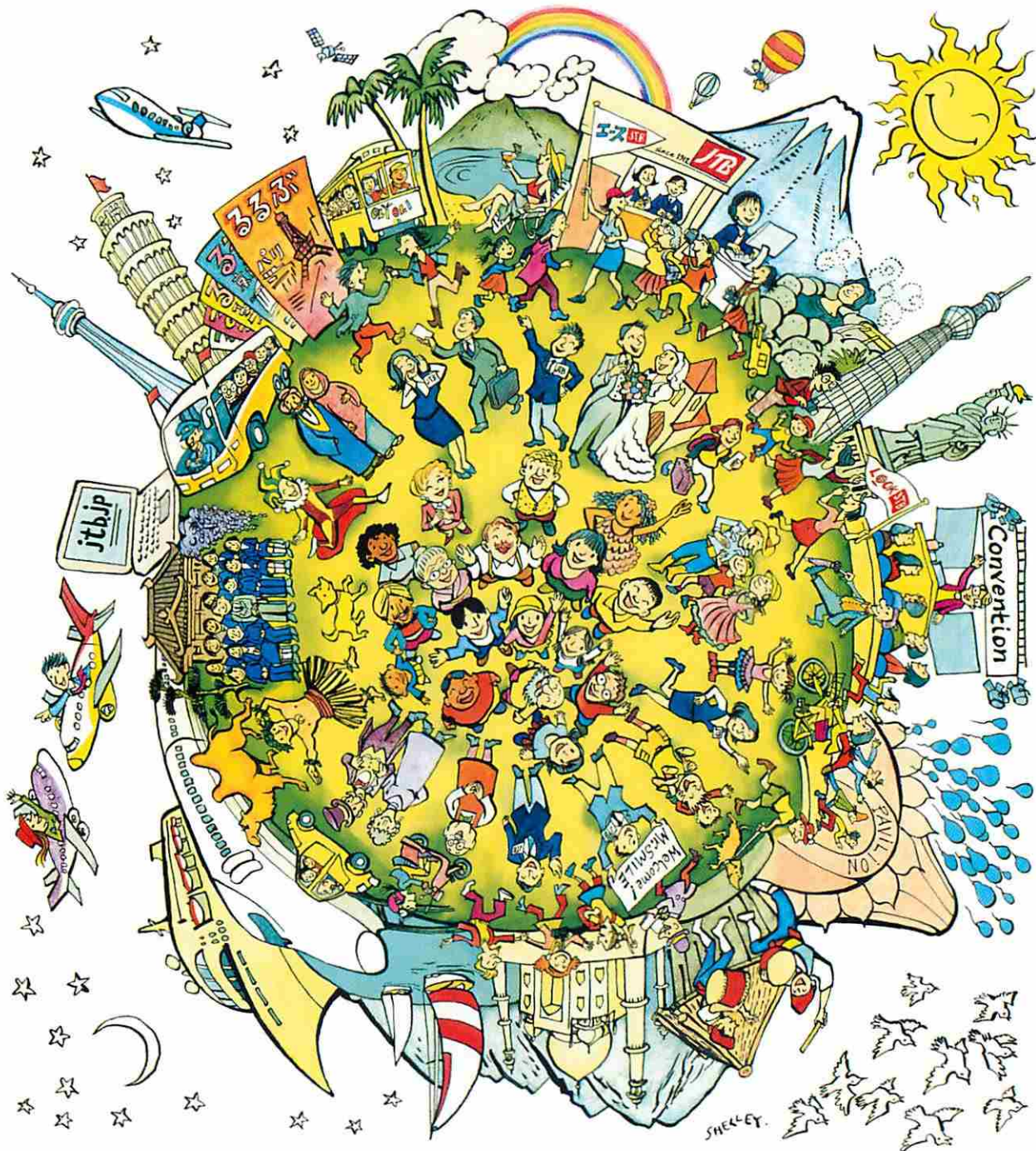

JTBは、
インターハイを応援しています。

高体連マーク



このマークは「若い力とわざと明朗な精神」を象徴するもので高体連のシンボルマークとされています。真紅の色彩は「高い理想」と「希望に燃える若人の情熱」の象徴であり、このマークを構成している3つの「K」は次のドイツ語の頭文字をとったものです。

KRAFT
「力」

KUNST
「技」

KLARHEIT
「明朗な精神」

大会愛称

輝け君の汗と涙 北信越総体 2021

選手が一生懸命に頑張っ流した汗と、その後に流す涙で、感動を与えてくれる総体のイメージが光輝かしく感じたので、この言葉にしました。

福井県立福井商業高等学校 ^{よしかわ まひろ} 吉川 真優

大会スローガン



スローガン揮毫作品（縦書き）

福井県立武生高等学校 ^{たなべ りょう} 田邊 涼



スローガン揮毫作品（横書き）

福井県立福井商業高等学校 ^{こばやし まゆ} 小林 舞結

出場選手たちに、北信越の地で思う存分、試合を行ってほしいので、躍動感のあるスローガンにしました。

富山県立高岡工芸高等学校 ^{よしだ ゆき} 吉田 有希

シンボルマーク



ベースの形を三角形にすることで、一つの頂点へ手を伸ばす選手たちを表しています。また、顔の位置はさらに上の舞台（オリンピック）を意識させるように配置しました。配色は各県の県旗からとりました。

石川県立工業高等学校 ^{てらだ さき} 寺田 早希

総合ポスター図案



勝利＝光として、その光を掴もうと必死に手を伸ばしている様子を描きました。周りにある花のようなものは人の心を表現しました。

福井工業大学附属福井高等学校 ^{こなか しゅら} 小中 朱良

〔在籍(校)は応募当時〕

高体連の歌

作詞 増田 文雄

作曲 小松 清

澁刺と ♩ 104

mf

あ け ゆ く お お ぞ ら あ か ね の あ さ の ひ あ

お く こ こ ろ は さ や か に は れ て と

も に か た く み き 一 た 一 え ゆ く い

の ち は つ ら つ い き あ が る

ff

と も よ い ざ つ ど い な ん

こ う た い れ ん こ う た い れ ん わ れ ら わ か し

高体連の歌

作詞 増田文雄
作曲 小松清

一 あけゆく大空
あかねの朝の陽

仰ぐころは さやかに晴れて

ともに肩組み 鍛えゆく

生命はつらつ意気あがる

友よいざ つどいなん

高体連 高体連 われら若し

二 さみどり 萌えたつ
希望の この土

しかと踏みしめ 大気に伸ばす

この手 この脚 躍進の

ちから溢れて 血はおどる

友よいざ つどいなん

高体連 高体連 われら若し

三 世紀のひかりは
野山に 波路に

うた声たかく こたまとひびき

たゆまぬ努力 技を練る

行手ほまれの花かおる

友よいざ つどいなん

高体連 高体連 われら若し

(昭和三十三年七月十五日制定)

目 次

高体連の歌	体2
あいさつ	体4
令和3年度全国高等学校総合体育大会 大会役員	体11
令和3.年度全国高等学校総合体育大会 体操競技大会役員	体15
競技役員・運営役員・競技補助員・運営補助員	体18
実施要項（抜粋）	体24
Ⅰ 大会日程	体29
Ⅱ 競技会場・諸会議	体30
Ⅲ 体操競技日程	体31
Ⅳ 練習時間割当表	体35
Ⅴ 大会関係案内マップ	体37
参加校一覧表	体44
参加選手名簿（男子の部）	
参加選手名簿（女子の部）	
大会記録	体69
〈各種案内〉	
体操競技の見かた	体84
医療案内	体85
大会放送予定	体90
得点記入表	体92

あいさつ

公益財団法人 全国高等学校体育連盟

会長 岡田 正 治



秋篠宮皇嗣殿下、同妃殿下の御臨席を仰ぎ、令和3年度全国高等学校総合体育大会「輝け君の汗と涙 北信越総体 2021」が、福井県、新潟県、富山県、石川県、長野県の北信越ブロック5県と和歌山県（ヨット競技）において、「走れ 北信越の大地を とべ 北信越の大空へ」の大会スローガンのもと盛大に開催できますことは、大きな喜びです。

高校生最大のスポーツの祭典であるこの大会に出場される選手及び学校関係者の皆さん、出場おめでとうございます。日々の部活動において練習に励み、全国各地での厳しい予選を勝ち抜き、見事インターハイ出場を果たした皆さんに心から敬意を表します。

昨年は、北関東4県をはじめとする全国21府県で開催を予定していた、令和2年度全国高等学校総合体育大会が、国内における新型コロナウイルス感染症の感染拡大の状況から、史上初の中止になりました。全国大会出場を目指して日々部活動に励んでいた高校生たちの落胆と目標を失った悲しみは、大変大きいものでした。

今年度に入り、各学校においては、感染症対策を徹底する中での教育活動が進められ、教育活動の一環である運動部活動においても、適切な感染防止策を十分講じた上で、通常の活動に段階的に移行しているところです。そして本大会も、度重なる検討と多方面との調整を図り、感染防止策を徹底する中で大会を開催する運びになりました。

インターハイは、すべての高校生が主役となるスポーツの祭典です。出場する選手は、昨年の中止で悲しい涙を流した先輩の思いや、これまで応援していただいた保護者や学校関係者への感謝の気持ちを込め、競技に臨んでください。そして本大会を支える地元高校生も、大会を作り上げるための高校生活動の集大成として、大会の準備・運営・支援活動に携わってください。本大会の開催により、運動部活動や高校スポーツの素晴らしさを全国に発信し、新型コロナウイルス感染症で苦しんでいる日本国中の皆さんの暗い気持ちを吹き飛ばしてくれるものと期待しています。

結びに、コロナ禍においても安全・安心な大会の開催に向けて御尽力を賜りました、開催県実行委員会、会場地市町村、各競技団体をはじめ多くの関係の皆様へ深く感謝申し上げます。大会会長のあいさつといたします。

あいさつ

公益財団法人 全国高等学校体育連盟

体操専門部長 樋野 伸 治



全国各地から選ばれた多くの精鋭をお迎えし、『走れ北信越の大地を とべ 北信越の大空へ』のスローガンのもと、令和3年度全国高等学校総合体育大会（輝け君の汗と涙 北信越総体 2021）体操競技大会が8月9日～11日の3日間、ここ上越市リージョンプラザ上越においてこのように盛会に開催できますことは、関係各位の並々ならぬご尽力の賜物と厚く御礼申し上げます。

また、各都道府県を代表し本大会へ出場を果たした選手諸君に対し、新型コロナウイルス感染症の影響により様々な制限がある中、目標に向けた普段の努力を讃えるとともに、選手を日頃より支えてくださっている指導者の皆様、保護者の皆様など、多くの方々のご厚情に感謝申し上げます。

昨年は、新型コロナウイルス感染症の影響を受け、全国高等学校総合体育大会の全競技及び総合開会式が中止となってしまいました。全国大会出場を目指し、日々厳しい練習を重ねてきた選手の皆さんはもちろん、これまで熱い志を持って指導にあたってこられた先生方、そして、選手の皆さんの活動を献身的に支えてこられた保護者の皆様にとりましては、この状況を仕方がないと受け入れられることは決してできるはずもなく、やり場のない気持ちを強く持たれたことと推察致します。

新型コロナウイルス感染症は、私たちの生活も世界のありようも一変させました。今年になっても未だ終息の目処は立っておらず、新たに変異株による流行も増え予断を許さない状況が続いています。このコロナ禍の中、様々な感染症対策を施しての大会となります。選手の皆さんには、日ごろの練習で培った力と技を思う存分に発揮し、素晴らしい試合を展開することを期待するとともに、大会が開催されること、大会に参加できることに感謝の気持ちを忘れずに演技をしてほしいと思います。また、この大会を通じて友情の輪を広げ、青春のよき思い出として心に残る大会となることを願っています。

結びに、本大会の開催にあたり、新型コロナウイルス感染拡大防止対策はもとより、多大なるご支援・ご協力を賜りました関係各位の皆様方に心から感謝を申し上げますとともに、本大会の成功と選手諸君のご健闘、ご活躍を祈念申し上げあいさつといたします。

あいさつ



公益財団法人日本体操協会

会長 藤田直志

高校生のスポーツの祭典、「令和3年度全国高等学校総合体育大会体操競技大会」が、「リージョンプラザ上越」において「輝け君の汗と涙 北信越総体 2021」のスローガンのもと盛大に開催されますことは誠に喜ばしく、心からお祝い申し上げます。

本大会は全国からより選抜された高校生トップアスリートが技を競います。また一方で大会運営も高校生が中心となってい、スポーツを通じて心身ともに健全なることを目指しております。回を重ねるごとにその成果が蓄積され、ますますその実を上げておりますことに、深く敬意を表する次第です。

日本体操界としましては、高校総体ではジュニア期における気力・体力・技術力の向上をもたらすものと大変期待しておりまして、本大会から将来の「体操ニッポン」を代表する選手が多数、台頭することを強く念願しております。

選手諸君には、厳しい環境の中で本大会を実現していただいたすべての皆様に感謝し、日頃の練習の成果を遺憾なく発揮し、自己ベストを達成してスポーツ精神の高揚を図るとともに、本大会を将来の日本代表選手・オリンピック選手への跳躍台として頂きたいと存じます。

観客の皆様には、真摯に取り組む高校生の若さと力強さ、またスポーツを楽しむ姿をご覧頂き、惜しみないご声援を頂戴いたしたいと存じます。

結びに、コロナ禍の中で本大会を開催するにあたり関係者の皆様のご努力、ご尽力は大変なものであったと推察いたします。本大会開催にあたり絶大なるご支援、ご尽力を賜りました、公益財団法人全国高等学校体育連盟をはじめ新潟県、新潟県教育委員会、新潟市、上越市、新潟市教育委員会、上越市教育委員会及びご協賛各社に心から感謝を申し上げますとともに、本大会の成功を祈念して、ご挨拶と致します。

祝 辞



文部科学大臣 萩生田 光一

令和3年度全国高等学校総合体育大会「輝け君の汗と涙 北信越総体 2021」が、全国から多数の高校生の参加を得て開催されますことを、心からお祝い申し上げます。

スポーツを愛する全国の高校生にとって、憧れの舞台である本大会への出場を果たされた皆さん、誠におめでとうございます。皆さんの懸命な努力を称えるとともに、それを支えた御家族や指導者などの関係の方々への御尽力に心から敬意を表します。

インターハイの通称で親しまれる本大会は、国内最大規模の高校生スポーツの祭典であり、全国から集まった高校生の皆さんの情熱や最後まで決して諦めない姿は、多くの人々に夢と感動を与えてきました。今度は皆さんが主役となって、全力でひたむきなプレーでライバルと切磋琢磨しながら、大会を大いに盛り上げてくれることと思います。

そして、本大会のスローガンである「輝け君の汗と涙」のとおり、努力を重ねてこられた皆さんが、仲間同士で支え合い、それぞれの夢やチームの目標に向かって、この晴れの舞台上で、これまでの成果を存分に発揮してくれることを願っています。

大きな希望と夢を抱いて全国から集まった多くの仲間たちとともに、夢中で駆け抜けたこの夏が、選手の皆さんはもちろん、本大会に関わる全ての高校生の皆さんにとって、今後の人生における更なる成長に資するものとなることを期待しています。

結びに、新型コロナウイルス感染症対策を講じながら本大会の開催に御尽力された公益財団法人全国高等学校体育連盟、開催県及び開催市町並びに競技団体をはじめ、多くの関係の皆様方に敬意を表するとともに、本大会の成功を祈念して、お祝いの言葉といたします。

歓迎のことば



新潟県知事 花 角 英 世

「走れ 北信越の大地を とべ 北信越の大空へ」のスローガンのもと、令和3年度全国高等学校総合体育大会「輝け君の汗と涙 北信越総体 2021」を新潟県、福井県、富山県、石川県、長野県の北信越5県及び和歌山県において開催できますことを大変嬉しく思います。

全国各地の厳しい予選を勝ち抜き、本大会への出場を果たされた選手・監督並びに役員の皆様、ようこそ新潟県へお越しくださいました。開催県を代表して、心より歓迎申し上げます。

インターハイの呼称で親しまれている本大会は、オリンピックを始め世界の舞台で活躍する日本代表選手を数多く輩出してきた高校スポーツ最大の祭典であるとともに、スポーツに情熱を燃やす高校生アスリートにとって憧れの舞台です。

昨年度大会は、新型コロナウイルス感染症の影響により史上初となる中止の決断を余儀なくされ、多くの高校生が目標を失い、悔しい思いをしました。2年ぶりに開催される本大会は、高校生をはじめ多くの関係者が待ち望んだ大会となります。

選手の皆さんには、2年分の思いとともに、日頃鍛えた力と技を思う存分発揮していただき、時を同じくして開催される、東京オリンピックに負けない熱い戦いが展開されることを期待しています。

また、大会をとおして、全国各地から集まった選手や地元の高校生とも友好を深め、たくさんの思い出をつくっていただくとともに、参加されたすべての皆様に、豊かな越後の自然や文化、食の魅力にも触れていただきたいと思います。新潟県では「佐渡島（さど）の金山」の世界遺産登録を目指して取り組んでいます。海・山・川に恵まれ、四季折々の表情を楽しむことできる新潟を再び訪れてみたいと感じていただければ幸いです。

結びに、本大会の開催に御尽力いただきました多くの関係者の皆様に深く敬意を表しますとともに、大会の成功を祈念申し上げ、歓迎のことばといたします。

歓迎のことば



上越市長 村山 秀幸

令和3年度全国高等学校総合体育大会体操競技大会が「走れ 北信越の大地をとべ 北信越の大空へ」のスローガンのもと、ここ上越市で開催されますことを大変うれしく思います。

全国各地の厳しい予選を勝ち抜かれた選手・監督並びに関係者の皆さん、ようこそ上越市へお越しくださいました。市民を代表して、心から歓迎いたします。

本大会は、全国の高校生にとって最大のスポーツの祭典であり、憧れの舞台であります。新しい生活様式の中で迎える今年度の大会は、新型コロナウイルス感染症の影響により、昨年度の大会が中止を余儀なくされたことを踏まえると、高校生をはじめ多くの関係者の皆様の2年分の想いが詰まった大会と言えるものと思います。

選手の皆さんには、この2年分の想いを胸に、日頃の練習の成果を思う存分発揮していただき、多くの方々に勇気と感動を与えてくださることを期待しています。また、この大会に携わってくださった全ての高校生、関係者の皆様にとって、思い出深い大会となりますことを心から願っております。

上越市は、奥の深い歴史や文化に彩られ、四季折々の美しい自然、豊穡な恵みをもたらす海・山・大地に囲まれた魅力あふれるまちです。また、当地が生んだ戦国時代の名将、上杉謙信公は、「敵に塩を送る」という故事が示すように、義理人情に厚い武将として多くの人々から信望を得ており、その「義の心」は、ここ上越の地で脈々と受け継がれています。この機会に、当市の魅力に触れていただければ幸いです。

結びに、本大会の開催に御尽力いただきました関係者の皆様に深く敬意を表しますとともに、大会の成功と選手の皆様の御活躍を心からお祈り申し上げ、歓迎のことばいたします。

歓迎のことば



新潟県立上越総合技術高等学校

水 落 颯 太

令和3年度全国高等学校総合体育大会体操競技に出場される選手の皆さん、並びに関係者の皆様、上越市にお越しいただき、ありがとうございます。心より歓迎致します。

今大会に出場するにあたり、今まで並々ならぬ努力を重ねてきたかと思います。たくさんの方々に支えて貰い、仲間たちと切磋琢磨し、前へ、もっと前へととても強いハングリー精神を持ち、試合のひとつひとつに臨んできたと思います。インターハイは強豪ぞろいで、今までとは比べ物にならない程の苦しい戦いになります。そんな苦難を乗り越え、最後まで戦い抜く事を願っています。

さて、みなさんが競技をされるここ上越市は、海と山があり自然あふれる土地です。春には毎年4月に行われている日本三大夜桜の「高田城址公園観桜会」があります。公園内には現在約4000本もの桜の木があります。これにより公園内は一斉に優しく薄いピンク色で包まれます。夜になると約3000個ものぼんぼりの光と、ライトアップにより照らされる桜が広がる公園内の景色は、息を飲むほど美しいです。さらに、夏になると直江津地区で行われる「上越祭り」があります。この祭りの基盤となった「祇園祭」は平安時代から約400年続く、国家安全、家運長久を願う祈願祭です。祭りの期間中は、高田と直江津に御神輿が巡幸します。平成29年3月21日には新潟県無形民俗文化財に指定されました。日本三大夜桜の「高田城址公園観桜会」や、約400年続く「上越祭り」を始め、たくさんの自然とお祭りがあります。是非この機会に上越市を堪能してみたいはいかがでしょうか。

最後になりましたが、今までの練習の成果を出し切り、今大会を通して、スローガンの「走れ 北信越の大地を とべ 北信越の大空へ」にあるように素晴らしい皆様のご活躍、ご健闘を祈念して、歓迎の言葉とさせていただきます。

令和3年度全国高等学校総合体育大会 大会役員

(順不同, 敬称略)

名 誉 会 長	伊 藤 雅 俊					
名 誉 副 会 長	杉 本 達 治 仁 坂 吉 伸	花 角 英 世	新 田 八 朗	谷 本 正 憲	阿 部 守 一	
会 長	岡 田 正 治					
副 会 長	高 坂 和 之 今 堀 俊 彦	原 井 進 正 村 泉 一	浅 川 又 一 小 林 武 広	川 内 邦 央 雑 賀 敏 浩	中 村 満 夫	
名 誉 顧 問	萩 生 田 光 一	小 野 力	山 口 寿 一	前 田 晃 伸		
顧 問	丹 羽 秀 樹 森 岡 裕 策 三 屋 裕 子 田 嶋 幸 三 山 下 泰 裕 稲 川 泰 弘 松 村 正 之 武 井 壯 川 島 一 浩 星 野 一 朗 銭 谷 欽 治 宮 尾 博 一 福 井 烈 小 宮 山 哲 雄 古 谷 利 彦 宮 本 衡 司 米 澤 朋 通 太 田 寛 萩 布 佳 子 荒 川 昇 山 崎 成 夫 井 上 倫 明 竹 村 光 雄 赤 星 哲 志 八 田 幸 明 岩 崎 達 雄 山 田 泰 雄 古 谷 活 也 松 宮 毅 中 村 義 治	三 谷 英 弘 岡 達 生 嶋 岡 健 治 森 重 隆 勝 木 紀 昭 福 田 富 昭 内 田 貞 信 笹 川 堯 風 間 明 野 際 照 章 岡 本 友 章 天 野 好 人 小 野 寺 斉 川 北 達 也 鈴 木 宏 紀 森 礼 子 蔵 堀 祐 一 小 岩 正 貴 徳 田 博 泉 正 文 駒 井 博 和 下 屋 浩 実 村 田 嘉 孝 岡 本 秀 之 直 正 修 一 高 氏 多 美 金 井 兼 牧 野 芳 之 吉 田 五 衛 馬 場 潤 一 郎	藤 原 誠 尾 縣 貢 藤 重 貞 慶 関 根 義 雄 水 野 明 久 増 田 規 一 郎 中 曾 根 弘 文 安 倍 晋 三 山 本 宜 史 田 口 瞳 安 井 和 男 木 村 新 飯 坂 紳 治 有 竹 隆 佐 桜 井 甚 一 中 村 保 博 横 田 美 香 下 宏 原 山 隆 一 澁 谷 有 人 尾 形 幸 男 前 畑 光 男 宇 佐 美 賢 樹 丹 羽 治 夫 大 原 陵 路 長 村 久 男 齊 藤 邦 夫 巨 田 尚 彦 平 松 正 尚 稲 田 朋 美	室 伏 広 治 藤 田 直 志 安 道 光 二 三 宅 豊 長 島 昭 久 山 西 健 一 郎 三 宅 義 行 佐 藤 浩 市 坂 本 要 須 原 清 貴 中 里 壯 也 中 谷 行 道 仲 間 達 也 穂 苺 美 奈 子 五 十 嵐 務 櫻 本 宏 中 西 吉 明 豊 北 欽 一 宮 崎 泉 田 邊 禎 明 小 林 整 次 藤 井 敬 久 大 野 勉 藤 野 正 昭 稲 田 俊 彦 禿 了 滉 小 西 清 光 覚 田 義 彦 市 川 亮 高 木 毅	藤 江 陽 子 鈴 木 大 地 湧 永 寛 仁 南 和 文 坂 田 東 一 丸 誠 一 郎 河 野 博 文 成 田 昌 憲 西 井 歳 晴 岩 渊 健 輔 矢 舩 保 夫 江 藤 正 基 中 村 康 夫 吉 井 美 恵 子 向 出 勉 佐 久 間 豊 田 中 新 太 郎 稲 荷 善 之 奈 良 隆 増 田 明 美 渡 邊 浩 三 森 本 新 一 青 山 慶 行 中 池 由 岐 夫 牧 野 源 義 森 茂 高 橋 正 樹 杉 田 宏 憲 玉 木 正 己 山 本 拓	

齊木武志	山崎正昭	滝波宏文	東村新一	淵上隆信
松崎晃治	石山志保	水上実喜夫	佐々木勝久	佐々木康男
奈良俊幸	坂本憲男	河合永充	杉本博文	岩倉光弘
青柳良彦	戸嶋秀樹	野瀬豊	中塚寛	渡辺英朗
山野之義	矢田富郎	久保洋子	酒元法子	飛田秀一
野見典展	下川俊樹	島正博	山口裕市	中嶋淳行
大桑埴嗣	八木誠一郎	仲倉典克	山口治太郎	安川繁博
田中宏典	西本正俊	江守康昌	牧野昭夫	宮本俊
吉田真士	山本利幸	重森俊道	畑孝幸	渡辺茂
阿部裕孝	塚田一郎	小林憲二	田畑裕明	綿貫民輔
筱岡貞郎	伊東尚志	木本利夫	温井伸	南信廣
稲村建男	小坂壮太郎	岩下富夫	三村功	佐々木祥二
中井國雄	中原八一	磯田達伸	村山秀幸	米田徹隆
藤井裕久	高橋正樹	桜井森夫	中川行孝	茶谷義隆
山田憲昭	大森凡世	加藤久雄	臥雲義尚	柳田清二
尾花正啓	皆川信正	田中重喜	小澤長純	梅林厚子
松山信裕	帰山明朗	山田榮治	三田村輝士	古屋信二
奥野正司	竹仲良廣	松井秋彦	古泉幸一	松井一男
飯塚義隆	松尾徹郎	高道政樹	福井直樹	藤本雅明
松谷英真	久保吉彦	藤田理一郎	小泉榮正	芝山稔
柳澤潔	吉本昌純	前木悦郎	吉村秀男	正雛聡
辻村和人	梶健一郎	杉本悦郎		

参 与

江橋千晴	吉原曉憲	近松茂弘	前田洋一	白寄淳
野路博之	窪田裕行	吉川幸文	池田禎孝	西出俊亮
富樫一成	長谷川雅一	尾島信久	今井義明	細川一也
寺本雅哉	親家仁和	清水博行	今西宏行	橋智嗣
川篤秀則	河瀬康博	小川正樹	遠藤徹	小畑智嗣
橋本隆	居村吉記	北島隆英	深野泰宏	吉富秀明
杉本達雄	真田昭	武藤俊昭	元尾武彦	杉山茂浩
高橋伍郎	土居昌彦	佐藤俊明	鴻野誠	竹内浩
古井成之	溝端茂樹	河村信宏	高田孝行	児玉正悟
高山幹人	宗片信一	中梶秀則	青木延明	國府功
玉生謙介	新井忠	木崎智久	高澤雅宏	石川惠一郎
下川原堅藏	木村克則	駒木康伸	永井元	柴崎浩
益子雄行	丸茂博	水石明彦	加藤俊文	奥秋將史
塩浦健吾	小俣宏記	野田正明	武田知己	野垣内靖
長谷川哲朗	村上昌司	升川清則	栢木正樹	加賀田剛
宇津誠	神田亮一	山垣内俊行	友澤義弘	葛目憲昭
石本月洋	牛島徹	後藤慶太	西村浩二	富高啓順
石田尾行	上地勇男	山本泰弘	佐々木栄秀	灰野正宏
鈴木勇二	加藤徹	長田恒夫	亀谷卓朗	宮池秀洋
村田憲三	澤村修	中川一夫	本江孝一	西野正洋
北川博勝	大工高志	山下修	宮本隆	新津英人
小幡正樹	埋橋浩	杉村修一	揚村典生	松本泰幸

森 文 哉	入澤 和彦	東 啓 史	坂本 真理	関 孝 治
小竹 英雄	林 正 岳	後藤 正邦	木浦 正幸	市村 輝男
荻 莊 誠	本間 達郎	綿貫 勝介	塩谷 雄一	安宅 建樹
酒井 雅洋	児玉 幹夫	萩 原 清	林 泰 章	山下 郁夫
南 正 晃	横尾 英治	梅田 千景	吉川 雄二	上 野 弘
窪田 光宏	久保 俊岳	梅田 幸重	齋藤 邦彦	甲斐 和浩
澤崎 秀之	川元 利夫	室 秀 典	森本 克行	中川 和博
井崎 規之	金澤 俊道	早川 義裕	井川 賢一	宮口 克志
近藤 智久	野澤 敏夫	牧田 康博	野 口 弘	黒崎 直人
田村 敏和	眞智 富子	丸山 陽一	伊佐治 裕子	吉岡 道明
阿形 博司	三 橋 信	長井 大地	森 徹	楠井 章代
代田 一貴	橋本 典明	太田 浩一朗	羽塚 由	小原 美和
春原 雄策	熊谷 幸治	大久保 嘉二	戸沢 冬樹	荒木 美弥子
角 英 夫				

大会委員長 高坂 和之

大会副委員長 奈良 隆 竹内 浩 傳田 秀輝 山本 一登 石川 貴之
大谷 雅亮 岩井 美紀

委 員

塩田 慎一	黒田 裕二	松田 光広	松田 透	金崎 肇
島田 芳秀	入羽 弘之	木本 健	中森 一郎	真鍋 濟希
内藤 俊治	中川 和彦	横山 幹夫	松下 晋也	藤井 雅之
荻原 昭人	小林 一朗	小林 孝史	池端 幸彦	江守 直美
佐飛 敏治	山田 耕太郎	池内 昭彦	堀 謙	久留 信一
阿部 和久	坂成 美保	中田 和宏	浅見 英一	佐々木 学
佐藤 栄基	戸田 栄	土田 耕一	北野 憲太郎	山田 義彦
長谷川 智洋	天谷 幸弘	石田 義之	大橋 伸夫	佐藤 雄二
脇屋 淳子	佐藤 一彦	山本 久	柳沢 幸也	小林 浩人
磯邊 一幸	岩井 智幸	増田 てつ志	早川 智	川上 新一
山田 洋司	田海 哲也	清水 強	堂前 洋一郎	斎藤 有子
山崎 和幸	鈴木 守	小熊 正志	野澤 幸司	福田 勝之
早川 吉秀	山田 知治	佐藤 友紀	富田 智晃	老月 守
笹林 一樹	市田 誠	櫻打 佳浩	木倉 敏彦	大谷 学
吉丸 尚宏	瀧田 誠一	善端 直	瀧田 秀樹	山下 栄治
田代 信夫	東方 涉	永井 茂樹	宇波 和彦	高田 成美
茅野 繁巳	加藤 光朗	塩野 英雄	安藤 善二	本多 健一
丸尾 泉	斉藤 則章	中村 正幸	中谷 剛	東 直子
東山 泰清	平田 圭一	坂口 邦嗣	湯川 大輔	山田 博章
岩崎 博	古田 清和	河野 眞也	中瀬 雅夫	塩見 康浩
樋野 伸治	岡 安 敦	白井 克昌	田野 敏彦	後藤 泰之
足立 真一	池戸 成記	渡邊 励	植木 勲	清水 久樹
月本 真	土崎 祐一郎	千葉 裕司	佐藤 建治	岸 徹
鈴木 雅文	阿南 典久	小瀧 和人	大西 修夫	久保 敬
古屋 勇人	諸江 克昭	近藤 彰郎	平池 徳見	三浦 義雄

石井 航太郎	高野 学	坂上 佳苗	松本 栄	松本 広行
萩原 篤大	澤木 徹	井上 哲	西岡 健	山中 清恵
平田 篤	川中 慶明	持永 雅之	北崎 匡	高原 一也
小笠 直人	青木 永二	佐藤 義文	富樫 義史	齋藤 靖
福永 広明	渡邊 伸夫	関 秀彰	松本 哲	岡部 伸二
浦野 善裕	池田 庸祐	東谷 正宏	内藤 敦志	望月 史代
小林 桂子	大岩 靖一	山崎 貴士	皆良田 憲明	池田 将文
田中 真二	山元 晃一	竹西 正好	島谷 達雄	金田 秀樹
新保 暢	清水 卓	中本 忠彦	角 秀明	梅本 浩照
笠間 清秀	南部 則雄	細貝 和司	今西 博一	向田 和義
田井 友章	森山 喜博	木原 靖之	西村 昭治	田辺 義郎
永木 寿也	時岡 隆夫	朝倉 富成	角谷 喜代重	西 康弘
前田 博司	柳橋 敏雄	内山 喜昭	森 敏之	京田 和男
穴田 直樹	高岡 公平	篠原 邦彦	中澤 俊明	木下 悟志
鷹野 鉄也	中村 和哉			

(令和3年7月1日 現在)

令和3年度全国高等学校総合体育大会 体操競技大会役員

(順不同, 敬称略)

名 誉 会 長	藤 田 直 志				
名 誉 副 会 長	村 山 秀 幸				
名 誉 顧 問	二 木 英 徳	花 角 英 世	小 野 力	馬 場 潤 一 郎	山 口 寿 一
会 長	岡 田 正 治				
副 会 長	具 志 堅 幸 司	竹 内 輝 明	長 谷 川 洋 子	荒 木 達 雄	山 本 宜 史
	稲 荷 善 之	高 坂 和 之	原 井 進	浅 川 又 一	渡 辺 茂
	中 村 満 夫	早 川 義 裕	佐 藤 敬 藏		
顧 問	平 岡 英 信	河 合 敏 男	池 田 敬 子	千 葉 敬 伍	田 中 武 彦
	笹 田 茂 和	八 島 正	笠 松 茂	梶 山 広 司	五 日 市 享 児
	岡 村 輝 一	大 島 斎 礼	早 田 卓 次	柳 善 二 郎	加 藤 澤 男
	瀧 澤 康 二	関 田 史 保 子	竹 田 幸 夫	長 谷 川 輝 紀	小 竹 英 雄
	渡 辺 守 成	塚 原 光 男	石 崎 朔 子	桜 井 甚 一	小 林 元
	井 口 清 太 郎	三 井 田 由 香	松 山 悦 子	吉 田 徳 治	奈 良 隆
	荒 川 昇	泉 正 文	澁 谷 有 人	田 邊 禎 明	増 田 明 美
	山 崎 成 夫	駒 井 博 和	尾 形 幸 男	川 内 邦 央	小 林 整 次
	渡 邊 浩 三	井 上 倫 明	下 屋 浩 実	前 畑 光 男	藤 井 敬 久
	森 本 新 一	木 浦 正 幸	市 村 輝 男	荻 莊 誠	本 間 達 郎
	吉 田 六 左 五 門	高 嶋 潔	渡 邊 栄 一	市 川 亮	玉 木 正 己
	飯 塚 義 隆	加 藤 徹 男	中 島 正 好	池 田 玲 子	田 村 勝 幸
	前 木 理 一 郎	吉 村 秀 男			
参 与	岩 本 剛 人	西 村 幸 治 郎	木 村 昂 史	熊 谷 正 儀	杉 沼 誠
	布 川 元	佐 藤 勲	綿 引 憲 男	青 木 克 明	橋 爪 俊 夫
	田 中 靖 男	庄 司 忠 男	長 谷 川 貞 巳	下 内 義 光	土 屋 直
	宮 本 光 明	小 杉 雄 二	中 沢 隆 一	林 一 成	村 木 啓 造
	豊 島 半 七	中 西 長 男	宇 野 治	山 形 敏 明	山 田 正 夫
	永 井 邦 治	浅 井 廣	尾 崎 太 郎	島 谷 龍 司	瀬 戸 浩 二
	若 林 昭 吾	長 崎 孝 太 郎	守 田 宗 治	三 木 康 弘	高 野 憲 夫
	赤 瀬 睦 郎	神 家 一 成	松 枝 政 己	木 原 奉 文	野 島 進 吾
	馬 場 成 志	梶 田 政 昭	後 藤 憲 一	尾 辻 秀 久	知 念 義 雄
	遠 藤 幸 一	水 鳥 寿 思	田 中 光	竹 村 英 明	後 藤 洋 一
	米 田 功	岩 瀬 史 子	田 野 辺 満	曾 我 部 美 佳	荻 原 智 子
	加 藤 裕 之	川 人 亜 矢 子	田 中 理 恵	北 川 夕 ミ 一	田 坂 利 明
	橋 爪 み ず ず	長 谷 川 雅 一	小 畑 智 嗣	青 木 永 二	石 川 恵 一 郎
	下 川 原 堅 藏	木 村 克 則	駒 木 康 伸	永 井 元	柴 崎 浩

益子雄行	丸茂博	水石明彦	加藤俊文	奥秋將史
塩浦健吾	小俣宏記	今堀俊彦	正村泉一	小林武広
野田正明	武田知己	野垣内靖	長谷川哲朗	村上昌司
升川清則	栢木正樹	雑賀敏浩	加賀田剛	宇津誠
神田亮一	山垣内俊行	友澤義弘	葛目憲昭	石本月洋
牛島徹	後藤慶太	西村浩二	富高啓順	石田尾行徳
上地勇人	細貝和司	今西博一	根本忠	横山正明
佐藤一徳	山田美代子	青山文子	朝川睦洋	五十嵐久人
小黑美智子	加藤利信	黒川千尋	桑野辰雄	後藤盛子
佐藤淳悟	柴野健二	周東和好	関口幸子	田代恒順
中野文郎	中林清	中村隆	原辰弘	星善一
森赳人	山田誠	灰野正宏	鈴木勇二	長田裕
山田和弘	早川智	遠山齐	小林憲二	三宅沙由里
神谷敬二	柳沢幸也	板垣朗	南博幸	牛嶋眞
池田聡	皆川正弘	佐藤崇	市川均	高橋正弘
北島賢行	吉田正典	小山清	小森善一郎	大島静子
流石光信	草間正一	瀬下阿里子	毛見徳子	杉原幸男
高橋文彦	宮崎昭子	三橋信	長井大地	

大会委員長

樋野伸治

大会副委員長

坂井欣吾	吉川敏史	多田敏	川上新一	傳田秀輝
磯邊一幸	富田智晃			

委員

守永直人	高橋史安	小河原慶太	大橋英機	高谷浩一
渡邊好章	石川信雄	金野東	会田広	鈴木聖也
松枝弘幸	渡邊一郎	清水実	新島隆光	三浦孝正
石橋一彰	本間幸一	斉藤貴之	塩澤比呂志	岸一盛
石川秀樹	加藤真二	臼井俊範	佐藤誠	鈴木雅博
伊藤清美	池松和彦	坊奥正樹	武田庄治	西面佳人
坪井義夫	田中章二	山本雅丈	重谷昇	原康之
川本範幸	柿崎淳子	山下厚順	竹内克也	久澄善裕
鹿摩幸政	西照彦	有村徳文	冏師正敏	長井忠道
新垣智也	野坂清隆	竹谷直行	伊藤匡一	菊地伸宏
大塚孝幸	徳永聡	松浦博人	尾西雄一	前田光弘
島田利夫	小野寺浩	渡辺恭男	鈴木正憲	柳田裕子
川口浩	高坂至	矢田英	桑野泰成	佐治木範行
福田道大	鈴木康正	暮石全光	伊藤貴明	杉山晋一
上倉鉄平	宗重有治	西村彩	岸本拓也	北村貴宏
竹谷聖可	正本良行	濱田佳宏	山田隆弘	林晋平
白石孝太	齋藤寛	福元久雄	森啓高	中田宏紀
田中孝典	松永恵子	長野護	阿久根健	仲里正和
土居昌彦	坂上佳苗	佐藤義文	佐藤俊明	富樫義史

松本 榮大	齋藤 靖彰	福永 広明	渡邊 伸夫	松本 広行
萩原 篤一	関 秀之	鴻野 誠浩	松本 哲亮	岡部 伸二
山本 登徹	石川 貴之	竹内 浩祐	大谷 正宏	浦野 善哲
澤木 徹樹	古井 成之	池田 庸祐	東谷 美紀	井上 史代
溝端 清恵	内藤 敦志	西岡 篤士	岩井 信宏	望月 大岩
山中 孝行	小林 桂子	平田 貴匡	河村 正悟	大持 永晃
高田 憲明	川中 将文	山崎 猛美	児玉 真二	山田 浩充
皆良 正好	池田 勝敏	山上 正則	小原 元美	山田 敏智
竹西 理人	田尻 陽一郎	柏 井 靖	船田 正裕	天田 高橋
池田 直一	森下 代栄	松崎 しのぶ	金澤 隆之	高久 保村
高橋 雅浩	東瀬 富士夫	丸山 洋志	中山 修司	松柳 和希
棚橋 孝治	深澤 達也	安岡 久誠	乾 雄子	根ヶ山 耕平
林 和之	山田 昭雄	信宮 康博	倉田 優治	円城寺 史朗
藤浦 孝樹	新谷 弘明	永井 雅之	藤石 昭浩	川崎 武彦
岩本 茂菅	北島 さゆり	菅田 佳子	佐久間 麻美	小野 瑞英
元山 純一郎	與那覇 健一	松澤 日豊	江端 千春	山見 真弓
福加 弘美	下村 友哉	南 條 千秋	溝野 慎也	打越 山敏
笠原 基衣	中野 昌樹	東 小玉 博志	北柴 大是	秋山 英織
笠原 和子	永井 宥子	松川 志代	押木 義克	若小 藤 淳
駒澤 かおる	渡辺 進弥	橋爪 清美	八倉 繁正	佐藤 健一
石黒 愛美	門谷 淳子	春日 昌也	松坂 賢一	廣源 氏篤
原 由潔	田邊 里香	神田 昌也	千葉 信治	山本 伸一郎
江里 清人	渡辺 尚人	三富 哲也	北竹 堀真	小竹 喜昭
小林 正一郎	峰村 信弥	山田 正美	宮内 卓三	山堀 内義
丸山 潤一	関井 徹俊	宮田 智幸	藤井 泰昭	石川 村裕
金井 聖彦	薄 一 幸子	岩井 直人	勝島 珠晃	田佐 野秀
森川 春喜	勝山 宏志	竹田 弘光	大山 岸晴	倉金 井文
羽田 治夫	増田 てつ夫	石橋 誠一	弓納 波吉	深川 永哲
渡邊 保剛	吉田 保浩	矢川 克裕	筑波 貴之	
吉川 剛優	佐藤 俊太郎	中川 由吏		
奥田 真雪	高橋 希和	尾崎 由美		
江川 倫夫	間田 英一	吉藤 由佳		
池村 弘一	秋富 永千	近米 梨明		
阿部 文涉	富小 玉千	村松 明美		
古川 文涉	北村 千夏	田中 明美		

(令和3年7月1日 現在)

体 操 競 技 役 員

役 員 長	樋野 伸治	(全国高体連体操専門部部長)		
副 役 員 長	坂井 欣吾	(全国高体連体操専門部副部長)		
	吉川 敏史	(全国高体連体操専門部副部長)		
	磯邊 一幸	(新潟県高体連体操専門部部長)		
総 務 部 長	多田 聡	(全国高体連体操専門部委員長)		
副 総 務 部 長	田平 清二	(全国高体連体操専門部副委員長)		
	小川 大人	(全国高体連体操専門部副委員長)		
	渡辺 茂	(新潟県体操協会会長)		
	根本 忠	(新潟県体操協会副会長)	佐藤 一徳	(新潟県体操協会副会長)
	横山 正明	(新潟県体操協会副会長)	山田 美代子	(新潟県体操協会副会長)
	佐藤 敬蔵	(上越体操協会会長)		
	川上 新一	(新潟県体操協会理事長)		
	山田 和弘	(新潟県高体連体操専門部委員長)		
総 務	石橋 一彰	(全国高体連体操専門部幹事)	吉田 正典	(上越市実行委員会)
	上倉 鉄平	(全国高体連体操専門部幹事)	下村 健一	(男子競技部長)
	佐治木 範行	(北信越ブロック常任委員長)	田邊 里香子	(女子競技部長)
	阿久根 健	(前年度開催地専門委員長) 鹿児島県	池田 倫雪	(運営局長)
	白石 孝太	(次年度開催地専門委員長) 愛媛県		

裁 定 審 判 部

多田 聡	田平 清二	小川 大人	山田 和弘	近藤 昌夫	黒須 真希
下村 健一	田邊 里香子	三富 洋昭	高橋 義憲	梅田 秀一	花北 圭
森 直樹	伊東 貴志	尾西 奈美	高橋 洋子	山口千重美	木村 幸代

審 判 役 員

審判長		男子：近藤 昌夫		女子：黒須 真希			
体操競技男子	種目	主任 D1・E1	D 2	E 2	E 3	E 4	線審・計時
	ゆ か	三富 洋昭	百中 清行	澁沢 悠太	間瀬 真一	小野沢泰典	(線審) 栗林 稜 上平 和人 松本 悠雅
	あん馬	高橋 義憲	大門 景	木津 良司	大谷 一司	富澤 洋介	
	つり輪	梅田 秀一	藤田 上総	桑野 泰成	高橋 正和	清水 智	
	跳 馬	花北 圭	小林 将樹	相原 豊	山根 健蔵	実原 基成	(計時) 谷口 孝 若山 英樹
	平行棒	森 直樹	中東 大輝	坂倉 篤	吉田 祐作	星 陽輔	
	鉄 棒	伊東 貴志	杉浦 圭祐	竹澤 恵介	山家 達朗	吉野 僚祐	
	補審	河相 公一	能村 祐毅	亀山 就平	長谷川晃一		
体操競技女子	種目	主任 D1・E1	D 2	E 2	E 3	E 4	
	跳馬	尾西 奈美	山下 憲子	遠藤 涼	川崎 純子	稲川真知子	(線審) 三留 緑 米田 早希 生越 月菜 (計時) 川瀬 良子 廣瀬奈穂美 長谷川由美子
	段違い平行棒	高橋 洋子	永井ひとみ	堤 美佐子	野尻 悦子	矢嶋 祐奈	
	平均台	山口千重美	太田 美緒	針谷美智子	松林 恵美	田中 慈	
	ゆか	木村 幸代	佐藤百合子	清田 暁子	高坂 芳美	勝俣 愛恵	
	補審	多田 享子	山田 彩乃	土屋 敦子			

競 技 役 員

競技部長	下村 健 一月ヶ岡特別支援	田邊 里香子 白南中学校																						
進行	大滝 友紀恵 高田北城高校	小玉 千秋 糸魚川中学校	丸山 聡 高田北城高校	植木 恭則 高田北城高校																				
誘導	山口 美恵子 新潟西高校	佐藤 喜昭 高田高校	高橋 保夫 高田高校																					
メイン会場	小野 武彦 加茂高校	若山 英樹 着辰小学校	塚野 力 新潟南高校	川本 真嗣 三条第一中学校	山岸 和重 上越総合技術高校	岩下 陽 上越総合技術高校	住川 真和 高田高校	近藤 弘志 高田高校	勝海 裕一 高田高校	秋山 暁 高田高校	石田 勝幹 高田高校	足利 衆 高田高校	木南 伸一 高田高校	井澤 正直 高田高校	藤田 泰夫 高田高校	齋木 秀雄 安塚分校	草住 公一 高田南城高校							
音楽	関澤 花恋 新潟県体操協会	長谷川由美子 新潟県体操協会	児玉 悟 高田高校	二宮 唯史 高田高校																				
サブ会場	白川 奈々 関根学園高校	松澤 佳保子 新潟県体操協会	小杉 俊人 新潟県体操協会	北村 千夏 新潟県体操協会	矢野 弘美 新潟県体操協会	相澤 三恵 直江津中等教育学校	石黒 優子 直江津中等教育学校	近藤 浩一 直江津中等教育学校	菱谷 秀夫 直江津中等教育学校	成田 裕子 直江津中等教育学校	山本 豊彦 直江津中等教育学校	横尾 圭介 直江津中等教育学校	北田 浩之 関根学園高校	大谷 幸子 関根学園高校	牛木 智美 関根学園高校	龍田 洋樹 関根学園高校	牧田 治野 直江津中等教育学校	小林 直人 直江津中等教育学校	高澤 勝俊 直江津中等教育学校	木花 明美 直江津中等教育学校	香西 康一 直江津中等教育学校			
男子練習会場	古川 文一 妙高市立総合支援学校	五十嵐 梨緒 上越高校	山田 雅晴 上越高校	井上 貴博 上越総合技術高校	李 翔太 上越総合技術高校	桑 裕介 上越総合技術高校	斉藤 篤史 上越総合技術高校																	
女子練習会場	松永 哲郎 上越体操協会	流石 光信 上越体操協会	岡本 勝彦 久比岐高校	杉山 直弥 久比岐高校	丸山 真理子 久比岐高校	松田 大 久比岐高校	本間 大輝 久比岐高校	関井 徹 高田農業高校	伊藤 優紀子 高田農業高校	遠藤 正斗 高田農業高校	久保田 直樹 高田農業高校	金井 俊憲 高田農業高校												
記録・速報	中野 友哉 新潟西高校	谷口 孝 新潟県体操協会	目黒 靖子 十日町高校	杉坂 晃 新潟県体操協会	戸島 利明 全国高体連専門部	長谷川 誠 高田高校	鹿島 倫明 高田高校	佐藤 俊夫 上越総合技術高校	関矢 正夫 上越総合技術高校															
会場整備	渡邊 栄一 上越体操協会	深川 文雄 上越体操協会	筑波 吉昭 上越体操協会	青山 人士 RGO	川田 貴之 RGO	佐藤 美和 RGO	水本 賢 RGO	笠原 武晃 RGO	安田 ゆうき RGO	渡辺 悠里 RGO	高橋 一 RGO	山川 行範 RGO	清水 知美 RGO	蟹田 亮世 RGO	加藤 文夫 RGO	内藤 公男 RGO	佐藤 健二 RGO	佐藤 晴子 RGO	井部 一夫 RGO	熊木 忠雄 RGO	江嶋 清一 RGO	佐藤 実 RGO	五十嵐 幸彦 RGO	新部 忠 RGO
セクレタリー	大山 泰佑 上越教育大学	石川 文尋 上越教育大学	松下 烈 上越教育大学	高橋 裕司 上越教育大学	中山 理生 上越教育大学	大関 圭佑 上越教育大学	吉田 菜渚人 上越教育大学	青木 瞳 上越教育大学	遠藤 未桜 上越教育大学	丹羽 唯菜 上越教育大学														

(令和3年7月23日現在)

運 営 役 員

運営部長	池田 倫雪	糸魚川白嶺高校						
庶務	東條 貴生	関根学園高校	古見 眞弓	長岡東北中学校				
コロナ対策	山田 隆英	長岡東北中学校						
衛生管理	尾崎 由吏	加茂高校	武本 克彦	高田商業高校	古木 隆一	高田商業高校	大島 勉	高田商業高校
	鳥島 祐一	高田商業高校	服部 洋平	高田商業高校				
弁当・美化	栞原 宥子	新潟県体操協会	鈴木 孝紀	高田農業高校	高橋 平	高田農業高校		
式典	小田 裕之	東京学館高校	谷川 一寛	高体連専門部	辰尾 健太	高田北城高校	丸山 和輝	高田北城高校
駐車場	小林 高志	高田高校	梅野 信浩	笹神中学校	常松 敬仁	関根学園高校	佐藤 勇紀	関根学園高校
	吉井 誠	関根学園高校	佐倉 慎治	関根学園高校				
シャトルバス	永井 昌樹	上山中学校	田中 宏和	藤見中学校				
警備	川本 修	新潟県体操協会	川嶋 真喜	長岡西中学校	内山 美栄	上越高校	菅井 伸一	上越高校
	園田 清人	関根学園高校	川瀬 晃助	関根学園高校				
受付	小野 瑞樹	新潟青陵高校	滝沢 尚以	新潟県体操協会	小野 香織	新潟県体操協会	川瀬 春夫	新潟県体操協会
	本間 由美子	高田北城高校	大久保 易	高田北城高校	森田 智博	高田北城高校	五十嵐 伊佐雄	高田北城高校
	永井 孝史	新潟青陵高校	松田 俊英	高田北城高校	佐藤 達也	高田農業高校	樋浦 俊衛	高田農業高校
	鈴木 英明	高田農業高校	松嶋 純平	高田農業高校	山田 渥美	有恒高校	横田 貴子	有恒高校
	藤本 博之	有恒高校	池田 卓史	新井高校	藤川 祐司	上越高校	熊木 博幸	上越高校
	川田 淳	上越高校	勝山 慎一朗	上越高校	八木 洋文	上越高校		
救護	中村 和美	東京学館高校	山崎 圭	新潟県体操協会	八木 義克	長岡西中学校	志賀 淳子	高田高校
総務	吉田 正典	上越市スポーツ推進課	小山 清	上越市スポーツ推進課	勝島 雄大	上越市スポーツ推進課	佐野 秀樹	上越市スポーツ推進課
	太田 英希	上越市スポーツ推進課	吉越 由美子	上越市スポーツ推進課	大島 珠江	上越市スポーツ推進課	石田 博幸	上越市スポーツ推進課
	小山 真吾	上越市スポーツ推進課	倉石 義宏	上越市スポーツ推進課	柏村 智之	上越市スポーツ推進課	坂下 尚之	上越市スポーツ推進課
	川瀬 和樹	上越市スポーツ推進課	西條 哲平	上越市スポーツ推進課	豊田 孝樹	上越市スポーツ推進課	高舘 智佳	上越市スポーツ推進課
	齋藤 慎悟	上越市スポーツ推進課	佐久間 俊明	上越市スポーツ推進課	小林 直美	上越市スポーツ推進課	加藤 千恵子	上越市スポーツ推進課

(令和3年7月23日現在)

競 技 ・ 運 営 補 助 員

進行係

佐藤 ののか (高田北城)	矢野 真優 (高田北城)	大瀧 結愛 (高田北城)	齊藤 まなつ (高田北城)
萩原 ななみ (高田北城)	横川 桃寧 (高田北城)	渡邊 歩実 (高田北城)	久保敷 結衣 (高田北城)
桜井 陽奈 (高田北城)	大瀧 穂乃香 (高田北城)	服部 心香 (高田北城)	石原 ひなた (高田北城)
笹川 ひより (高田北城)	中川 基喜 (高田北城)	山本 晏 (高田北城)	苫屋 玲奈 (高田北城)
中島 夢奈 (高田北城)			

誘導係

目細 岳 (高田)	西脇 莉空 (高田)	横尾 煌人 (高田)	後藤 生成 (高田)
白井 会輝 (高田)	白川 郁実 (高田)	松山 陽生 (高田)	岩島 すみれ (高田)

メイン会場係

間島 寿美玲 (高田)	下鳥 桜和 (高田)	今井 美宥 (高田)	山本 日菜 (高田)
矢坂 こゆき (高田)	大金 咲葉 (高田)	南雲 実結 (高田)	西片 謙悟 (高田)
広瀬 絢稀 (高田)	村上 奏太 (高田)	亀屋 佑月 (高田)	松田 旭人 (高田)
植木 奏也 (高田)	三野 哲 (高田)	二ノ倉 洸人 (高田)	吉村 優輝 (高田)
新井 圭 (高田)	石田 真信人 (高田)	小島 優杏 (高田)	川内 陸冬 (安塚)
齊藤 楓河 (安塚)	森口 真凧 (安塚)	早川 大輝 (高田南城)	山崎 美空 (高田南城)
八子 真奈 (高田南城)	高嶋 大登 (上越総合技術)	佐藤 綺藍 (上越総合技術)	佐藤 大夢 (上越総合技術)
小関 幸太郎 (上越総合技術)	浦野 裕太 (上越総合技術)		

音楽係

鈴木 優桜 (高田)	竹田 愛梨 (高田)	板垣 咲来 (高田)	植木 葵 (高田)
------------	------------	------------	-----------

サブ会場係

丸山 夏希 (直江津中等)	丸田 真 (直江津中等)	霜鳥 祥花 (直江津中等)	本間 美貴 (直江津中等)
横田 莉己 (直江津中等)	太田 胡桃 (直江津中等)	塩野 愛莉 (直江津中等)	大島 知穂 (直江津中等)
泉 佑月 (直江津中等)	飯高 幸来 (直江津中等)	井上 結愛 (直江津中等)	石田 匠 (直江津中等)
本間 佑志 (直江津中等)	松葉 央 (直江津中等)	相馬 あかね (直江津中等)	石黒 愛海 (直江津中等)
竹内 柊 (直江津中等)	早川 志歩 (直江津中等)	仁木 慧 (直江津中等)	中川 舞桜 (直江津中等)
岩野 悠香 (直江津中等)	滝澤 栞 (直江津中等)	福村 優奈 (直江津中等)	古川 咲くら (直江津中等)
邊見 優温 (直江津中等)	金澤 仁奈 (関根学園)	川久保 佳穂 (関根学園)	徳光 志穂 (関根学園)
高野 柚葉 (関根学園)	今井 佑花 (関根学園)	佐藤 真希 (関根学園)	中澤 唯 (関根学園)
中谷 瑠生 (関根学園)	渡邊 来輝 (関根学園)	市川 真央 (直江津中等)	及川 桂太 (直江津中等)
増渕 柊平 (直江津中等)	岡村 隆之介 (直江津中等)	藤縄 風友 (直江津中等)	祝部 大旗 (直江津中等)
羽賀 爽太 (直江津中等)	浜田 優佑 (直江津中等)	猪又 彬良 (直江津中等)	柳 夢空 (直江津中等)

男子練習会場係

小松 ひとみ (上越)	内山 優希 (上越)	片田 陽和 (上越)	郷戸 美優 (上越)
平山 夏海 (上越)	高橋 拓海 (上越)	上野 優大 (上越)	小出 拡 (上越)
濱元 真斗 (上越)	山岡 柊 (上越)	井部 恵都 (関根学園)	石倉 勇哉 (関根学園)
矢坂 優一郎 (関根学園)	山崎 由依 (関根学園)	本田 明純 (関根学園)	梅川 颯太 (上越総合技術)
小池 晴真 (上越総合技術)	村松 翼 (上越総合技術)	小林 千夏 (上越総合技術)	土田 耕平 (上越総合技術)
上壁 勇介 (上越総合技術)	川村 悠希 (上越総合技術)	小林 圭介 (上越総合技術)	坂上 汐音 (上越総合技術)
相羽 悠成 (上越総合技術)	小嶋 駿介 (上越総合技術)	佐藤 翼 (上越総合技術)	

女子練習会場係

吉村 祥汰 (久比岐)	杉田 大輝 (久比岐)	小山 龍斗 (久比岐)	小山 莉來 (久比岐)
佐藤 陸 (久比岐)	岡田 彩 (久比岐)	岡田 実穂 (久比岐)	長ヶ部 音々 (久比岐)
角屋 あいり (久比岐)	相澤 月花 (高田農業)	茂原 あゆ (高田農業)	藤田 愛有 (高田農業)
風間 唯花 (高田農業)	新保 紗羽 (高田農業)	宮澤 さつき (高田農業)	田中 柗 (高田農業)
小山 心渚 (高田農業)	宮本 爽吾 (高田農業)	嶋田 隼人 (高田農業)	金子 歩生 (高田農業)
吉原 歩 (高田農業)	金井 茉吏菜 (高田農業)	北川 六花 (高田農業)	

記録係

山口 琉斗 (新潟江南)	清野 翔太 (新潟江南)	北峰 輝久 (十日町)	金澤 歩生 (十日町)
高野 翔大 (十日町)	庭野 敬 (十日町)	柳 修太郎 (十日町)	太田 翔大 (十日町)
金澤 丈一郎 (十日町)	原田 開人 (十日町)	村山 連 (十日町)	上村 春結 (十日町)
中村 葵 (高田北城)	小林 遼汰 (新潟青陵)	菊池 佳斗 (新潟青陵)	

DVD撮影係

野口 瑳玖 (高田)	岡田 陽色 (高田)	金子 颯汰 (高田)	小林 一馬 (高田)
塚田 颯太 (高田)	石川 幸平 (高田)	山本 晃煌 (高田)	嶋岡 凜弥 (高田)
平出 蒼 (高田)	田口 爽 (高田)	上原 拓磨 (高田)	稲葉 徹太郎 (高田)
矢澤 力生 (高田)	佐藤 冬威 (高田)	吉田 洋太 (高田)	沼波 和圀音 (高田)
増 陽代里 (高田)	加納 美咲 (高田)	山崎 志穂 (高田)	竹内 紗葵 (高田)
霜鳥 葉純 (高田)	西山 希々花 (高田)	渡邊 遥華 (高田)	塩嶋 優羽 (高田)
篠原 暖日 (高田)	町田 光 (高田)	秋野 蒼太 (高田)	渡邊 慈温 (高田)
竹内 穀 (高田)	大國 伸和 (高田)	岩崎 悠馬 (高田)	島村 勇翔 (高田)
清水 莉來 (高田)	瀧澤 杏佳 (高田)	中津 慧 (高田)	小池 咲羽 (高田)

大会記録係

藤原 千里 (上越総合技術)	藤井 心愛 (上越総合技術)	小林 千龍 (上越総合技術)	野田 幸太 (上越総合技術)
----------------	----------------	----------------	----------------

衛生環境係

小川 蓮生 (高田商業)	藤井 真之助 (高田商業)	平野 創太 (高田商業)	奈良 さやか (高田商業)
新保 葉月 (高田商業)	村上 晴香 (高田商業)	荒川 ひなの (高田商業)	太田 亜妥 (高田商業)
田原 侑果 (高田商業)	陸川 麗香 (高田商業)	尾嶋 真優 (高田商業)	貝瀬 繭霞 (高田商業)
山田 杏奈 (高田商業)	萬場 沙笑子 (高田商業)	野崎 夏海 (高田商業)	小山 由佳 (高田商業)
杉山 愛果 (高田商業)	上平 芽生 (高田商業)	渡辺 舞咲 (高田商業)	加藤 愛海 (高田商業)
明星 佑南 (高田商業)	小林 佑依 (高田商業)	竹田 芽生 (高田商業)	柳澤 七星 (高田商業)
西巻 陽菜 (高田商業)	小竹 忍 (高田商業)	古澤 朋那 (高田商業)	檜澤 鈴菜 (高田商業)
竹内 はづき (高田商業)	岩野 聖奈 (高田商業)	佐藤 小雪 (高田商業)	鴨居 妃菜 (高田商業)
植木 陽太 (高田商業)			

弁当・美化係

(鹿兒島中央)

山下 愛翔 (高田農業)	飯塚 正真 (高田農業)	飯吉 伯 (高田農業)	佐藤 幸菜 (高田農業)
筑波 あかり (高田農業)	丸山 彩澄 (高田農業)	下鳥 隼大 (高田農業)	齊藤 和奏 (高田農業)
高宮 光稀 (高田農業)	平野 美紅 (高田農業)	古川 泉吹 (高田農業)	田中 陽輝 (高田農業)

式典係

西川 美咲 (高田北城)	金井 櫻子 (高田北城)	伊藤 珠里 (高田北城)	杉山 千夏 (高田北城)
薬師寺 真桜 (高田北城)	八木 柚稀 (高田北城)	折橋 朱夏 (高田北城)	重原 葉月 (高田北城)
滝澤 藍 (高田北城)	山本 唯菜 (高田北城)	秦野 叶子 (高田北城)	外立 祥子 (高田北城)
細野 萌愛 (高田北城)	田中 ありさ (高田北城)	定岡 恵音 (高田北城)	

警備係

倉林 実蘭 (上越)	杉谷 奏苗 (上越)	横畑 茜 (上越)	鈴木 楓華 (上越)
岩崎 榉玲 (上越)	玉井 彩茜 (上越)	阿部 結奈 (上越)	遠藤 愛心 (上越)
中山 愛子 (上越)	太越 康智 (上越)	角張 天音 (上越)	武江 琴美 (上越)
川久保 歩奈 (上越)	猪俣 綾花 (上越)	倉繁 花奈 (上越)	仙田 彩花 (上越)
志田 七海 (上越)	大野 天 (上越)	小嶋 日麻里 (上越)	相羽 来海 (上越)
高橋 輝 (関根学園)	二ノ倉 大雅 (関根学園)	柳澤 星斗 (関根学園)	三浦 優羽 (関根学園)
武田 聖斗 (関根学園)	増田 心 (関根学園)	寺島 永遠 (関根学園)	黒田 裕人 (関根学園)
志村 俊太 (関根学園)	岩崎 樹希 (関根学園)		

受付・プログラム販売

大橋 陵人 (関根学園)	佐藤 淳哉 (関根学園)	橋口 拓弥 (関根学園)	芦本 考太 (関根学園)
船戸 晴也 (関根学園)	岩崎 利夢 (関根学園)	田中 雄心 (関根学園)	草間 堅太 (関根学園)
田原 輝也 (関根学園)	瓶子 歩夢 (関根学園)	滝澤 好果 (上越)	岩島 愛 (上越)
廣瀬 友美 (上越)	大山 直人 (上越)	松本 怜 (上越)	飯塚 憲史 (上越)
小林 テンモ (上越)	佐藤 京香 (上越)	丸山 萌杏 (上越)	榎本 希帆 (上越)
丸山 愛登 (上越)	青山 諒和 (上越)	中島 悠宇 (上越)	平田 大夢 (上越)
石黒 海斗 (上越)	堀川 柊斗 (上越)	岩崎 聖矢 (上越)	高原 大輝 (上越)
村本 遼哉 (上越)	木原 康 (上越)	仲野 新菜 (高田北城)	飯塚 遥菜 (高田北城)
高松 えいり (高田北城)	小林 香穂 (高田北城)	川上 桜歩 (高田北城)	佐藤 辰樹 (高田北城)
小山 陽 (高田北城)	松矢 陽生 (高田北城)	本山 頼 (高田北城)	早津 健太郎 (高田北城)
平山 楓樹 (高田北城)	相馬 遥 (高田北城)	相浦 劉太 (高田北城)	太田 悠斗 (高田北城)
加藤 侃 (高田北城)	本田 恭悟 (高田北城)	小杉 友唯 (高田北城)	上原 優里 (高田農業)
平原 優花 (高田農業)	田鹿 日和 (高田農業)	後藤 陽香 (高田農業)	清水 伶菜 (高田農業)
丸田 望結 (高田農業)	有水 史哉 (高田農業)	石野 希旺 (高田農業)	貝川 恭太朗 (高田農業)
内藤 心 (高田農業)	田中 輝 (高田農業)	永井 希望 (高田農業)	岡本 晴也 (有恒)
倉俣 勇希 (有恒)	高野 伊織 (有恒)	森 葵 (新井)	スタッフ 中林 楓乃 (新井)
長田 夕奈 (新井)	上島 友菜 (上越)	岡 桜菜 (上越)	藤井 千里 (上越)

会場設営係

水品 彩花 (高田)	佐藤 寛太 (関根学園)	富永 翔 (関根学園)	金澤 聖亜 (関根学園)
生越 空 (関根学園)	猪田 裕斗 (関根学園)	田中 颯馬 (関根学園)	水品 遥希 (関根学園)
伊藤 美海 (関根学園)	細川 琴未 (関根学園)	川田 優奈 (関根学園)	岡田 真祐美 (関根学園)
小嶋 陽菜 (関根学園)	石田 侑唯 (関根学園)		

和元年7月10日現在)

令和3年度全国高等学校総合体育大会体操競技大会

兼全国高等学校体操競技選手権大会 実施要項（抜粋）

主 催	(公財)全国高等学校体育連盟 (公財)日本体操協会 新潟県 新潟県教育委員会 新潟市 上越市 新潟市教育委員会 上越市教育委員会
共 催	読売新聞社
後 援	スポーツ庁 (公財)日本スポーツ協会 NHK (公財)新潟県スポーツ協会 (公財)新潟市スポーツ協会 (一財)上越市スポーツ協会
主 管	(公財)全国高等学校体育連盟体操専門部 新潟県高等学校体育連盟 新潟県体操協会
特別協賛	大塚製菓
協 賛	JTB マイナビ KDDI カンコー学生服

I 通 則

1 期 日

開 始 式	令和3年8月9日(月) 8時45分～
競 技	令和3年8月9日(月)～8月11日(水) 3日間
閉 会 式	令和3年8月11日(水) 競技終了後

2 会 場

リージョンプラザ上越

〒942-0063 新潟県上越市下門前 446 番地 2 Tel. 025-544-2122

3 競技種別

男子・女子 (チーム・個人・種目別)

4 競技規則

(公財)日本体操協会競技規則及び採点規則(全国高校適用)による。なお、参加選手はそれぞれの学校を示す標識(マーク)を競技服装につけて出場すること。

5 引率・監督

- (1) 引率責任者は、団体の場合は校長の認める当該校の職員とする。個人の場合は校長の認める学校の職員とする。また、校長から引率を委嘱された「部活動指導員」(学校教育法施行規則第78条の2に示された者)も可とする。但し、「部活動指導員」に引率を委嘱する校長は、都道府県高等学校体育連盟会長に事前に届ける。
- (2) 監督・コーチ等は校長が認める指導者とし、それが外部指導者の場合は傷害・賠償責任保険(スポーツ安全保険等)に必ず加入することを条件とする。
但し、各都道府県における規程があり、引率・監督等がこの基準より限定された範囲内であればその規程に従うことを原則とする。
- (3) 複数校の監督を兼ねることはできない。

6 参加制限

監督は、男女別、チーム・個人別学校ごとに各1名とする。チームリーダーは、チーム参加の監督が兼任する。また、決勝における個人組のリーダーは、関係各監督で協議し、うち1名が当たることとする。

ア チーム参加者

(7) 各都道府県から学校単位の男子・女子それぞれ1チームとする。但し、開催地は男子・女子それぞれ2チームが参加できる。

(4) 1チームの構成は、監督1名、正選手4名、補欠選手2名とする。

イ 個人参加者

各都道府県から男子・女子それぞれ2名まで参加することができる。但し、開催地は、男子・女子それぞれ4名まで参加することができる。なお、チーム参加者(正選手及び補欠選手)とは兼ねることができない。

ウ 外国人留学生の参加者

外国人留学生の参加者については、チームの場合は正選手4名、補欠選手2名のうち1名とする。個人は各都道府県2名、開催地4名のうち各1名とする。

エ 参加者は、各都道府県大会において選抜された者とする。

【補欠・補充選手について】

ア 補欠選手の交代(体操競技チーム選手権)

(7) 条件

「参加申込書(様式1)」に記載された正選手と補欠選手とを交代させることができる。

(4) 申込方法

所定の「チーム選手交代申告書(様式4-1)」に必要事項を記入し、原本1通、写し1通の2通を提出する。

(7) 提出期限及び提出先

体操競技は予選競技出場日の前日17時00分までに受付へ提出すること。

イ 補充選手の交代(体操競技個人選手権)

(7) 条件

「参加申込書(様式1)」に記載された個人選手と「補充選手報告書(様式6)」に記載された補充選手(体操競技2名)を交代させることができる。但し、体操競技において補充選手はチームの補欠選手と兼ねることはできない。

(4) 申込方法

所定の「個人選手交代申告書(様式4-2)」に必要事項を記入し、1通を提出する。その際、正式な書類「参加申込書(様式1)」、「宿泊申込書」と「医師の診断書」を添えて、参加申込先へ各都道府県高等学校体育連盟体操専門部委員長が簡易書留郵便で申し込むこと。

(7) 補充選手の申込期限及び申込先

体操競技は令和3年8月2日(月)までに必着とする(競技開始前日より数えて7日前)。なお、参加料については各都道府県高等学校体育連盟体操専門部委員長の責任で交代前の選手の学校に返還することとする。監督と引率教員の数に差異があれば、差額も現金書留で提出期限までに発送すること。申込先は、参加申込先とする。それ以後の選手の交代は認めない。

7 連絡事項

- (1) 外部指導者の申込みについては、傷害・賠償責任保険(スポーツ安全保険等)の写しを添付すること。
- (2) プログラムの無償配布は全国高等学校総合体育大会開催基準要項による。
- (3) 競技中の疾病・負傷などの応急処置は主催者側で行うが、その後の責任は負わない。

なお、参加者は健康保険証を持参すること。

- (4) 体操競技・新体操の全会場に伴奏機器を配置する。
- (5) 引率責任者は、選手の行動の全てに責任を負うものとする。引率責任者と監督が同一の場合は、当該校の職員とする。
- (6) 監督は、監督会議に必ず出席しなければならない。但し、やむを得ず欠席する場合は代理者を出席させることができる。
- (7) 監督の交代は、所定の「監督交代申請書(様式3)」に必要事項を記入し、原本1通、写し2通を提出しなければならない。
- (8) 公共交通機関の利用を原則とする。
- (9) 新型コロナウイルス感染症対策については「令和3年度全国高等学校総合体育大会実施時における新型コロナウイルス感染症拡大防止等に関する基本方針」および関係する省庁、自治体、競技団体および業界団体が定めるガイドラインに従うものとする。

なお、新型コロナウイルスの感染状況に応じて、基本方針や各ガイドラインの内容が変更されることがあるため、参加者は記載内容の変更の有無を適宜確認すること。

8 競技方法

別表3

性別	選手権別		区分	競技方法	注
男子	チーム選手権	4-4-3方式	予選	チーム得点は、各種目(6種目)上位3名の合計得点により順位を決定し、上位16チームを予選通過とする。	※1 ※2
			決勝	16チームで決勝を行い、順位を決定する。	※1 ※3 ※4
	個人選手権	予選	16チーム通過者を除いた個人上位20名を予選通過者とする。	※2	
		決勝	16チームと個人上位20名で決勝を行い、順位を決定する。	※3 ※4	
	種目別選手権	予選	チーム選手権・個人選手権の予選に出場した選手の内、予選通過者を除き、各種目上位1名を種目別予選通過者とする。選出された選手は、1種目のみ出場することができる。	※5 ※6	
		決勝	チーム選手権・個人選手権予選通過者並びに種目別予選通過者の各種目の得点により順位を決定する。 跳馬は1本跳越	※4 ※7 ※8	

女 子	チーム 選手権	4-4-3 方式	予選	チーム得点は、各種目（4種目）上位3名の合計得点により順位を決定し、上位16チームを予選通過とする。跳馬は2本跳躍。	※1 ※2 ※9
			決勝	16チームで決勝を行い、順位を決定する。跳馬は2本跳躍。	※1 ※3 ※4
	個人選手権	予選	16チーム通過者を除いた個人上位20名を予選通過者とする。跳馬は2本跳躍。	※2 ※9	
		決勝	16チームと個人20名で決勝を行い、順位を決定する。跳馬は2本跳躍。	※3 ※4	
	種目別選手権	予選	チーム選手権・個人選手権の予選に出場した選手の内、予選通過者を除き、各種目上位1名を種目別予選通過者とする。選出された選手は1種目のみ出場することができる。	※5 ※6	
		決勝	チーム選手権・個人選手権予選通過者並びに種目別予選通過者の各種目別の得点により順位を決定する。跳馬は2本跳躍。	※4 ※7 ※8	

「ゆか」の伴奏曲に関しては、※10のとおり

- ※1 4-4-3方式：4名中4名が演技を行い、上位3名の合計得点をチーム得点とする。
- ※2 同点順位の場合は、タイブレイク方式により順位を決定する。
- ※3 予選の得点は、決勝へ持ち越さない。（決勝の得点のみで順位を決定する。）
- ※4 同点は、同順位として表彰する。
- ※5 選出された選手が2種目以上の出場対象となった場合、次のように出場種目を決定する。
- ① 該当種目の順位が高い種目に出場する。
 - ② ①で同順位の場合は、抽選により決定された種目に出場する。なお、抽選は本専門部が行う。
 - ③ ②により欠員が生じた場合には、次の順位の選手を予選通過者とする。
- ※6 対象となった順位に2名以上いた（同点同順位）場合、次のように出場選手を決定する。
- ① Eスコアの高い選手を予選通過者とする。
 - ② ①で決定されない（Eスコアが同点）場合、得点に関わった得点（中間の2得点）のうち、高いEスコアを有する選手を予選通過者とする。
 - ③ ②で決定されない（中間得点の高い得点が同点）場合、4つのEスコアの中から、最も低いEスコア1つを除いた3得点の合計が高い選手を予選通過者とする。
 - ④ ③で決定されない（3得点の合計が同点）場合、4つのすべての合計が高い選手を予選通過者とする。
 - ⑤ ④で決定されない場合、抽選により決定する。なお、抽選は本専門部が行う。
- ※7 種目別のみの予選通過者に棄権または辞退があっても補充はしない。
- ※8 種目別のみの予選通過者の決勝における演技順は、第1班第1種目の最終演技とする。
- ※9 女子の予選における競技前アップは次のとおりとする。

予 選	
跳 馬	チーム・個人一斉に2本ずつアップ後、2本の演技
段違い 平行棒	チーム3分20秒アップ後個人アップ（1人50秒）、その後演技
平均台	チーム2分アップ後個人アップ（1人30秒）、その後演技
ゆ か	チーム・個人一斉に3分アップ後、演技

（女子の決勝における競技前アップは従来どおりとする）

- ※10 女子「ゆか」の伴奏曲は、CDまたはUSBメモリーによるMP3フォーマット形式とする。

2 表 彰

別表 4

選手権別	(公財) 全国高体連 会長杯 (持ち回り)	賞状	メダル	選手権大会 優勝杯 (持ち回り)	文部科学 大臣杯 (持ち回り) 賞状	NHK杯 (楯)	読売新聞社 杯
チーム選手権	1位	6位 まで	3位 まで	1位	1位	1位	1位
個人選手権		6位 まで	3位 まで	1位			
種目別選手権		6位 まで	3位 まで				

(注) 前回大会優勝チーム及び個人優勝者にレプリカを授与する。

I 大会日程

月日	内容	時間	8	9	10	11	12	13	14	15	16	17	18	19
8月6日(金)	割当練習			割当練習										主要役員会議
8月7日(土)	公式練習・各種会議			公式練習 (割当練習)										
					技術部会			常任委員会						
8月8日(日)	公式練習・各種会議			公式練習 (割当練習)										
								審判会議 <small>※全体会は省略</small>		審判 研修会				
								委員総会				※監督会議 書面会議		
8月9日(月)	開始式・予選演技		開始式	男子・女子 予選選抜1日目										
8月10日(火)	予選演技			男子・女子 予選選抜2日目										
8月11日(水)	決勝演技・閉会式			男子・女子 決勝演技										閉会式
			8	9	10	11	12	13	14	15	16	17	18	19

Ⅱ 競 技 会 場 ・ 諸 会 議

1 日程一覧

△印=種目別開始式・閉会式 ※印=セット ○印=練習 ◎印=競技

区 分	会 場 名	8/5 (木)	8/6 (金)	8/7 (土)	8/8 (日)	8/9 (月)	8/10 (火)	8/11 (水)
競技会場	リージョンプラザ上越 インドアスタジアム	※	○	○	○	△◎	◎	◎△
サブ会場	男子 上越市立上越体操場 (ジムリーナ) 体操場	※	※	○	○	○	○	○
	女子 上越市立上越体操場 (ジムリーナ) 体操場	※	※	○	○	○	○	○
練習会場	男子 上越市教育プラザ体育館 第1体育室 第2体育室		※	○	○	○	○	○
	女子 上越市立大潟体操アリーナ 体操場		※	○	○	○	○	○

競 技 会 場 リージョンプラザ上越 インドアスタジアム
〒942-0063 上越市市下門前 446 番地 2 TEL 025-544-2122

男子サブ会場 上越市立上越体操場 (ジムリーナ)
女子サブ会場 〒949-3102 上越市大潟区九戸浜 338 番地 TEL 025-546-7680

男子練習会場 上越市教育プラザ体育館
〒942-8563 上越市市下門前 1770 番地 TEL 025-525-4144

女子練習会場 上越市立大潟体操アリーナ
〒949-3103 上越市大潟区潟町 703 番地 2 TEL 025-534-5696

2 体操競技 諸会議一覧

会 議 名	期 日	時 間	会 場 施 設 名	会議室名
主要役員会議	8/6(金)	18:00~19:00	リージョンプラザ上越	会議室
技 術 部 会	8/7(土)	10:00~12:00	リージョンプラザ上越	A練習室
常任委員会		13:30~16:00	リージョンプラザ上越	会議室
審 判 会 議 ※全体会は省略	8/8(日)	13:30~15:00	リージョンプラザ上越	男子 A練習室 女子 会議室
委 員 総 会		14:00~16:00	リージョンプラザ上越	コンサート ホール
審 判 研 修 会		15:00~16:30	リージョンプラザ上越	インドア スタジアム
監 督 会 議	書面会議			
予選通過者発表	8/10(火)	19:30	リージョンプラザ上越内 並びにWeb上	

全国高体連体操専門部HP : <http://gymhs.org/wp/>
大会速報等の情報が見られます。

Ⅲ 体操競技日程

予選演技(男子)

8月9日(月)							8月10日(火)												
班	組	都道府 県名	時 間	ゆ か	あ ん 馬	つ り 輪	跳 馬	平 行 棒	鉄 棒	班	組	都道府 県名	時 間	ゆ か	あ ん 馬	つ り 輪	跳 馬	平 行 棒	鉄 棒
1	1	山口	9:00	1	2	3	4	5	6	5	25	千葉	9:10	1	2	3	4	5	6
	2	鹿児島		6	1	2	3	4	5		26	北海道		6	1	2	3	4	5
	3	富山		5	6	1	2	3	4		27	大分		5	6	1	2	3	4
	4	山形	11:15	4	5	6	1	2	3		28	愛媛	11:15	4	5	6	1	2	3
	5	神奈川	3	4	5	6	1	2	29		高知	3	4	5	6	1	2		
	6	三重	2	3	4	5	6	1	30		福井	2	3	4	5	6	1		
2	7	奈良	11:25	1	2	3	4	5	6	6	31	山梨	11:25	1	2	3	4	5	6
	8	青森		6	1	2	3	4	5		32	長崎		6	1	2	3	4	5
	9	岡山		5	6	1	2	3	4		33	福岡		5	6	1	2	3	4
	10	滋賀	13:30	4	5	6	1	2	3		34	大阪	13:30	4	5	6	1	2	3
	11	沖縄	3	4	5	6	1	2	35		佐賀	3	4	5	6	1	2		
	12	群馬	2	3	4	5	6	1	36		兵庫	2	3	4	5	6	1		
昼 食(40分)							昼 食(40分)												
3	13	広島	14:10	1	2	3	4	5	6	7	37	栃木	14:10	1	2	3	4	5	6
	14	福島		6	1	2	3	4	5		38	鳥取		6	1	2	3	4	5
	15	新潟B		5	6	1	2	3	4		39	東京		5	6	1	2	3	4
	16	和歌山	16:15	4	5	6	1	2	3		40	島根	16:15	4	5	6	1	2	3
	17	愛知	3	4	5	6	1	2	41		新潟A	3	4	5	6	1	2		
	18	徳島	2	3	4	5	6	1	42		香川	2	3	4	5	6	1		
4	19	岩手	16:25	1	2	3	4	5	6	8	43	茨城	16:25	1	2	3	4	5	6
	20	長野		6	1	2	3	4	5		44	秋田		6	1	2	3	4	5
	21	熊本		5	6	1	2	3	4		45	岐阜		5	6	1	2	3	4
	22	宮崎	18:30	4	5	6	1	2	3		46	静岡	18:30	4	5	6	1	2	3
	23	京都	3	4	5	6	1	2	47		石川	3	4	5	6	1	2		
	24	宮城	2	3	4	5	6	1	48		埼玉	2	3	4	5	6	1		

体操競技日程

予選演技(女子)

8月9日(月)								8月10日(火)							
班	組	都道府 県名	時 間	跳	段	平	ゆ	班	組	都道府 県名	時 間	跳	段	平	ゆ
				馬	違 い 平 行 棒	均 台	か					馬	違 い 平 行 棒	均 台	か
1	1	岡山	9:00	1	2	3	4	7	25	大阪	9:00	1	2	3	4
	2	長崎		4	1	2	3		26	京都		4	1	2	3
	3	千葉	10:30	3	4	1	2		27	神奈川	10:25	3	4	1	2
	4	佐賀		2	3	4	1		28	香川		2	3	4	1
2	5	山形	10:40	1	2	3	4	8	29	福岡	10:35	1	2	3	4
	6	新潟B		4	1	2	3		30	宮崎		4	1	2	3
	7	徳島	12:05	3	4	1	2		31	福井	12:00	3	4	1	2
	8	鳥取		2	3	4	1		32	福島		2	3	4	1
3	9	山口	12:15	1	2	3	4	9	33	北海道	12:10	1	2	3	4
	10	高知		4	1	2	3		34	愛知		4	1	2	3
	11	三重	13:40	3	4	1	2		35	茨城	13:35	3	4	1	2
	12	富山		2	3	4	1		36	群馬		2	3	4	1
昼 食 (40分)								昼 食 (40分)							
4	13	島根	14:20	1	2	3	4	10	37	新潟A	14:15	1	2	3	4
	14	東京		4	1	2	3		38	青森		4	1	2	3
	15	和歌山	15:45	3	4	1	2		39	滋賀	15:40	3	4	1	2
	16	兵庫		2	3	4	1		40	栃木		2	3	4	1
5	17	宮城	15:55	1	2	3	4	11	41	長野	15:50	1	2	3	4
	18	静岡		4	1	2	3		42	岐阜		4	1	2	3
	19	石川	17:20	3	4	1	2		43	沖縄	17:15	3	4	1	2
	20	愛媛		2	3	4	1		44	山梨		2	3	4	1
6	21	埼玉	17:30	1	2	3	4	12	45	岩手	17:25	1	2	3	4
	22	広島		4	1	2	3		46	秋田		4	1	2	3
	23	大分	18:55	3	4	1	2		47	熊本	18:50	3	4	1	2
	24	鹿児島		2	3	4	1		48	奈良		2	3	4	1

決勝演技 (男子)

8月11日(水)

班	組	予 選 順 位	学 校 名	時 間	ゆ	あ	つ	跳	平	鉄	休
					か	ん	り	馬	行	棒	み
1	1	団 体 12 位		9:15 11:10 (115分)	1	2	3	4	5	6	7
		種目別ゆか1位			7	1	2	3	4	5	6
	2	団 体 13 位			6	7	1	2	3	4	5
		種目別あん馬1位			5	6	7	1	2	3	4
	3	団 体 14 位			4	5	6	7	1	2	3
		種目別つり輪1位			3	4	5	6	7	1	2
	4	団 体 15 位			2	3	4	5	6	7	1
種目別跳馬1位											
5	団 体 16 位										
	種目別平行棒1位										
6	個 人 17 ~ 20 位										
	種目別鉄棒1位										
7	個 人 13 ~ 16 位										
2	8	団 体 7 位		11:20 13:10 (110分)	1	2	3	4	5	6	7
	9	団 体 8 位			7	1	2	3	4	5	6
	10	団 体 9 位			6	7	1	2	3	4	5
	11	団 体 10 位			5	6	7	1	2	3	4
	12	団 体 11 位			4	5	6	7	1	2	3
	13	個 人 9 ~ 12 位			3	4	5	6	7	1	2
	14	個 人 5 ~ 8 位			2	3	4	5	6	7	1
昼 食 (40分)											
3	15	団 体 1 位		13:50 15:40 (110分)	1	2	3	4	5	6	7
	16	団 体 2 位			7	1	2	3	4	5	6
	17	団 体 3 位			6	7	1	2	3	4	5
	18	団 体 4 位			5	6	7	1	2	3	4
	19	団 体 5 位			4	5	6	7	1	2	3
	20	団 体 6 位			3	4	5	6	7	1	2
	21	個 人 1 ~ 4 位			2	3	4	5	6	7	1

※第1班の種目別のみの予選通過選手は、第1種目の最後に演技する。

決勝演技(女子)

8月11日(水)

班 組		規 定 順 位	学 校 名	時 間	跳	段	平	ゆ	休	
					馬	違	均	か	み	
						い	台			
						平				
						行				
						棒				
1	1	団 体 14 位		9:00	1	2	3	4		
		種 目 別 跳 馬 1 位			4	1	2	3		
	2	団 体 15 位		10:10 (70分)	3	4	1	2		
		種 目 別 段 違 い 1 位			2	3	4	1		
	3	団 体 16 位								
		種 目 別 平 均 台 1 位								
	4	個 人 17 位 ~ 20 位								
		種 目 別 ゆ か 1 位								
2	5	団 体 11 位		10:20	1	2	3	4		
	6	団 体 12 位		11:25	4	1	2	3		
	7	団 体 13 位		(65分)	3	4	1	2		
	8	個 人 13 ~ 16 位			2	3	4	1		
3	9	団 体 8 位		11:35	1	2	3	4		
	10	団 体 9 位		12:40	4	1	2	3		
	11	団 体 10 位		(65分)	3	4	1	2		
	12	個 人 9 ~ 12 位			2	3	4	1		
昼 食 (40分)										
4	13	団 体 5 位		13:20	1	2	3	4		
	14	団 体 6 位		14:25	4	1	2	3		
	15	団 体 7 位		(65分)	3	4	1	2		
	16	個 人 5 ~ 8 位			2	3	4	1		
5	17	団 体 1 位		14:40	1	2	3	4	5	
	18	団 体 2 位		16:00	5	1	2	3	4	
	19	団 体 3 位		(80分)	4	5	1	2	3	
	20	団 体 4 位			3	4	5	1	2	
	21	個 人 1 ~ 4 位			2	3	4	5	1	

※第1班の種目別のみの予選通過選手は、第1種目の最後に演技する。

Ⅳ 練習時間割当表

【男子】

会場	競技会場			サブ会場			練習会場		
	リージョンプラザ上越・メインアリーナ			上越市立上越体操場(ジムリーナ)			教育プラザ体育館		
月日	班	練習時間		班	練習時間		班	練習時間	
8月7日(土)	開館	7:00		開館	7:00		開館	7:00	
	1	8:00	~ 10:00	5	8:00	~ 10:00	3	8:00	~ 10:00
	2	10:10	~ 12:10	6	10:10	~ 12:10	4	10:10	~ 12:10
	3	12:20	~ 14:20	7	12:20	~ 14:20	1	12:20	~ 14:20
8月8日(日)	4	14:30	~ 16:30	8	14:30	~ 16:30	2	14:30	~ 16:30
	開館	7:00		開館	7:00		開館	7:00	
	5	8:00	~ 10:00	1	8:00	~ 10:00	7	8:00	~ 10:00
	6	10:10	~ 12:10	2	10:10	~ 12:10	8	10:10	~ 12:10
8月9日(月)	7	12:20	~ 14:20	3	12:20	~ 14:20	5	12:20	~ 14:20
	8	14:30	~ 16:30	4	14:30	~ 16:30	6	14:30	~ 16:30
	開館	6:00		開館	7:00		開館	7:00	
	1	7:09	~ 8:45				5	8:00	~ 10:00
8月10日(火)	開始式(8:45~8:55)						6	10:10	~ 12:10
	予選1日目						7	12:20	~ 14:20
	1	9:00	~ 11:15	2	8:49	~ 10:25	8	14:30	~ 16:30
	2	11:25	~ 13:30	3	11:34	~ 13:10			
8月11日(水)	3	14:10	~ 16:15	4	13:49	~ 15:25 (16分ローテーション)			
	4	16:25	~ 18:30						
	開館	6:20		開館	7:00		開館	7:00	
	5	7:24	~ 9:00				1	8:00	~ 10:00
8月11日(水)	予選2日目						2	10:10	~ 12:10
	5	9:10	~ 11:15	6	8:49	~ 10:25	3	12:20	~ 14:20
	6	11:25	~ 13:30	7	11:34	~ 13:10	4	14:30	~ 16:30
	7	14:10	~ 16:15	8	13:49	~ 15:25 (16分ローテーション)			
8月11日(水)	8	16:25	~ 18:30						
	開館	6:00		開館	7:00				
	1	7:15	~ 9:05						
	決勝								
8月11日(水)	1	9:15	~ 11:10	2	8:35	~ 10:20			
	2	11:20	~ 13:10	3	11:05	~ 12:50			
	3	13:50	~ 15:40						
	閉会式 17:00~18:00								

※1 (慣例事項)競技会場・サブ会場の公式割当練習(8月7日・8月8日)は、1種目20分のローテーションとする。

※2 練習会場は1種目20分のローテーションとする。
但し、人数が少ない場合は監督とおして話し合っってローテーションを決めてもよい。

※3 試合当日の競技会場・サブ会場の練習はコロナ対策のため、割り当て練習とする。

予選は2種目めからの16分ローテーション、決勝は1種目めからの15分ローテーションとする。
但し、決勝第1班の練習は、種目別決勝出場者による人数増に対応し、最終ローテーション種目を20分の練習時間とし、種目別出場者は最終ローテーション種目の組で練習を行う。

※4 競技前の招集は行わない。競技前は前の班が終了し退場したら、入場ができることとする。
競技開始5分前には1種目めの選手席に着席をしている。

【女子】

会場	競技会場		サブ会場		練習会場	
	リージョンプラザ上越・インドアスタジアム		上越市立上越体操場(ジムリーナ)		大潟体操アリーナ	
月日	班	練習時間	班	練習時間	班	練習時間
8月7日(土)	開館	7:00	開館	7:00	開館	7:00
	1	8:00 ~ 9:20	7	8:00 ~ 9:20	4	8:00 ~ 9:20
	2	9:25 ~ 10:45	8	9:25 ~ 10:45	5	9:25 ~ 10:45
	3	10:50 ~ 12:10	9	10:50 ~ 12:10	6	10:50 ~ 12:10
	4	12:15 ~ 13:35	10	12:15 ~ 13:35	1	12:15 ~ 13:35
	5	13:40 ~ 15:00	11	13:40 ~ 15:00	2	13:40 ~ 15:00
8月8日(日)	6	15:05 ~ 16:25	12	15:05 ~ 16:25	3	15:05 ~ 16:25
	開館	7:00	開館	7:00	開館	7:00
	7	8:00 ~ 9:20	1	8:00 ~ 9:20	10	8:00 ~ 9:20
	8	9:25 ~ 10:45	2	9:25 ~ 10:45	11	9:25 ~ 10:45
	9	10:50 ~ 12:10	3	10:50 ~ 12:10	12	10:50 ~ 12:10
	10	12:15 ~ 13:35	4	12:15 ~ 13:35	7	12:15 ~ 13:35
8月9日(月)	11	13:40 ~ 15:00	5	13:40 ~ 15:00	8	13:40 ~ 15:00
	12	15:05 ~ 16:25	6	15:05 ~ 16:25	9	15:05 ~ 16:25
	開館	6:00	開館	7:00	開館	7:00
	1	7:25 ~ 8:45			7	8:00 ~ 9:20
	開始式(8:45~8:55)				8	9:25 ~ 10:45
	予選1日目				9	10:50 ~ 12:10
8月10日(火)	1	9:00 ~ 10:30	2	8:20 ~ 9:40	10	12:15 ~ 13:35
	2	10:40 ~ 12:05	3	9:55 ~ 11:15	11	13:40 ~ 15:00
	3	12:15 ~ 13:40	4	12:00 ~ 13:20	12	15:05 ~ 16:25
	4	14:20 ~ 15:45	5	13:35 ~ 14:55		
	5	15:55 ~ 17:20	6	15:10 ~ 16:30		
	6	17:30 ~ 18:55		(20分ローテーション)		
8月11日(水)	開館	6:20	開館	7:00	開館	7:00
	7	7:30 ~ 8:50			1	8:00 ~ 9:20
	予選2日目				2	9:25 ~ 10:45
	7	9:00 ~ 10:25	8	8:15 ~ 9:35	3	10:50 ~ 12:10
	8	10:35 ~ 12:00	9	9:50 ~ 11:10	4	12:15 ~ 13:35
	9	12:10 ~ 13:35	10	11:55 ~ 13:15	5	13:40 ~ 15:00
8月12日(水)	10	14:15 ~ 15:40	11	13:30 ~ 14:50	6	15:05 ~ 16:25
	11	15:50 ~ 17:15	12	15:05 ~ 16:25		
	12	17:25 ~ 18:50		(20分ローテーション)		
			自由	17:00~18:00		
	開館	6:00	開館	7:00		
	1	7:46 ~ 8:50	←1班のみ16分ローテ			
決勝						
1	9:00 ~ 10:10	2	8:20 ~ 9:20			
2	10:20 ~ 11:25	3	9:35 ~ 10:35			
3	11:35 ~ 12:40	4	11:20 ~ 12:20			
4	13:20 ~ 14:25	5	12:25 ~ 13:40			
5	14:40 ~ 16:00		(15分ローテーション)			
閉会式 17:00~18:00						

- ※1 競技会場・サブ会場の公式割当練習(8月7日、8日)と練習会場は1種目めより20分のローテーションとする。
- ※2 試合当日の競技会場・サブ会場の練習は2種目めからのローテーションとする。
予選は20分、決勝は15分ローテーションとする。決勝5班については、1種目めからのローテーションとする。
- ※3 競技前の招集は行わない。競技前は前の班が終了し退場したら、入場ができることとする。
競技開始5分前には1種目めの選手席に着席をしている。

体操競技会場・練習会場案内図



体操競技 競技会場【リージョンプラザ上越 1階】館内図

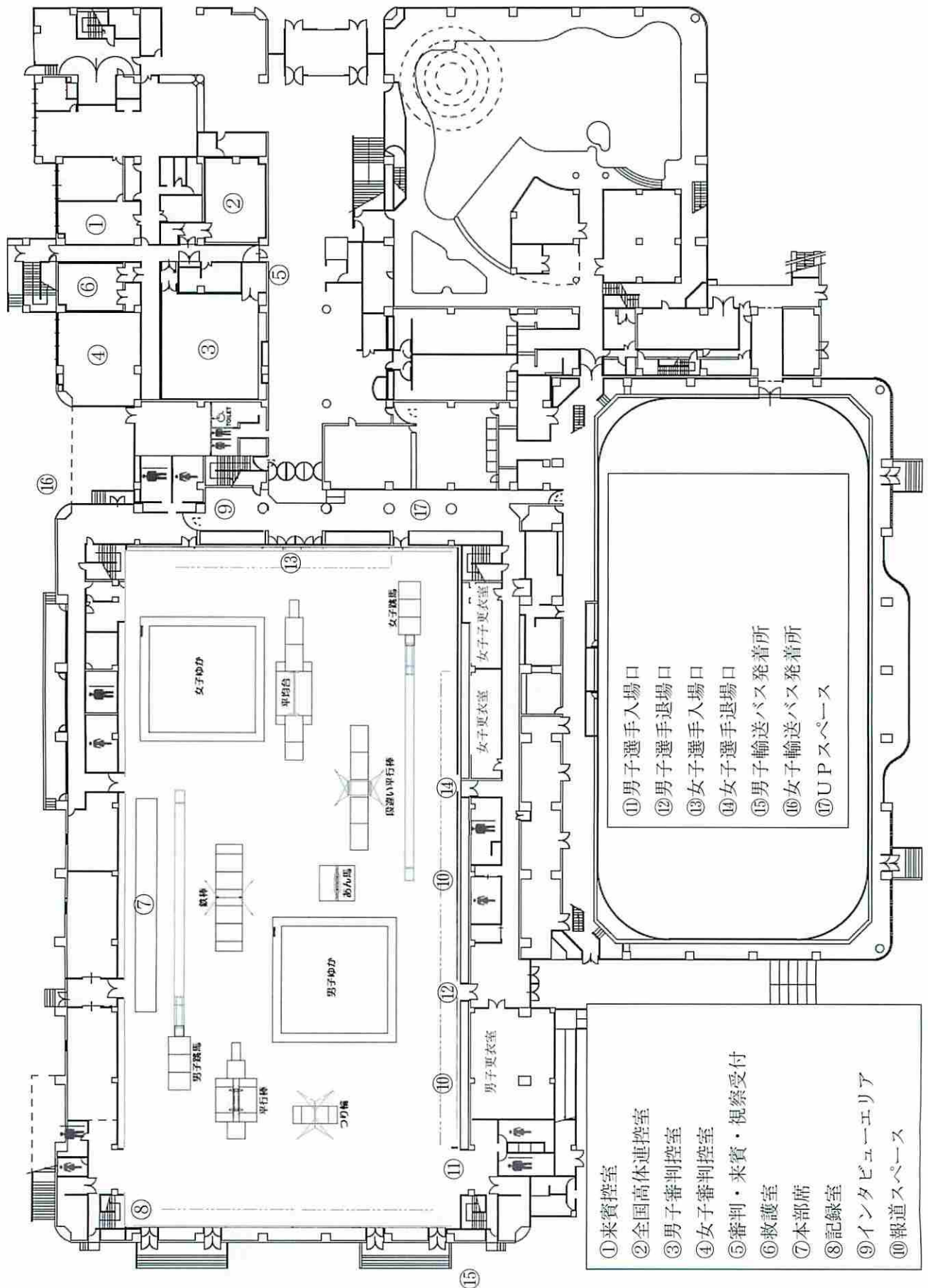

- ① 来賓控室
- ② 全国高体連控室
- ③ 男子審判控室
- ④ 女子審判控室
- ⑤ 審判・来賓・視察受付
- ⑥ 救護室
- ⑦ 本部席
- ⑧ 記録室
- ⑨ インタビュエリア
- ⑩ 報道スペース

- ⑪ 男子選手入場口
- ⑫ 男子選手退場口
- ⑬ 女子選手入場口
- ⑭ 女子選手退場口
- ⑮ 男子輸送バス発着所
- ⑯ 女子輸送バス発着所
- ⑰ UPスペース

体操競技 競技会場【リージョンプラザ上越 2階】館内図

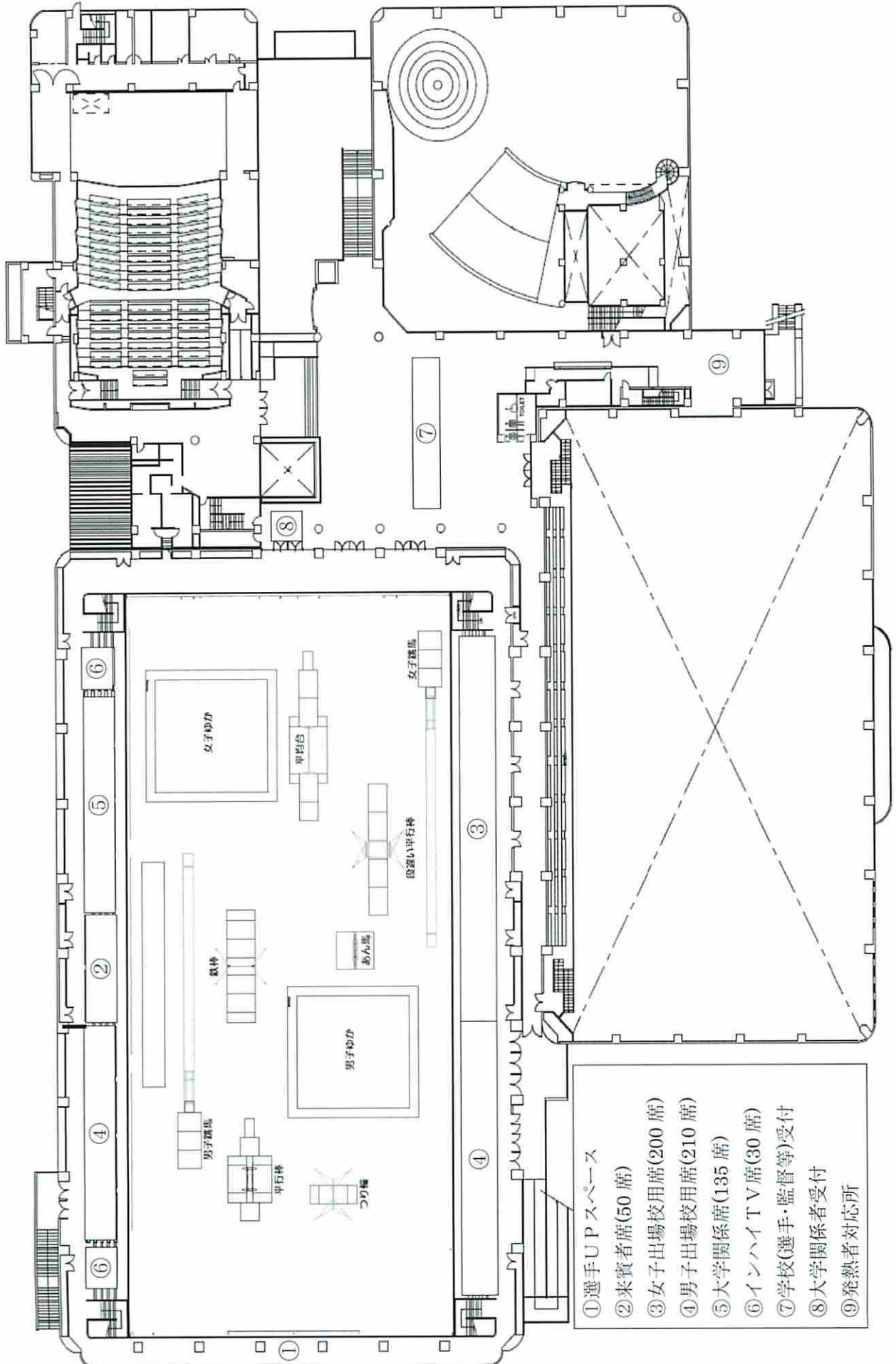

男子・女子サブ会場【ジムリーナ】館内図

< 1 階 >

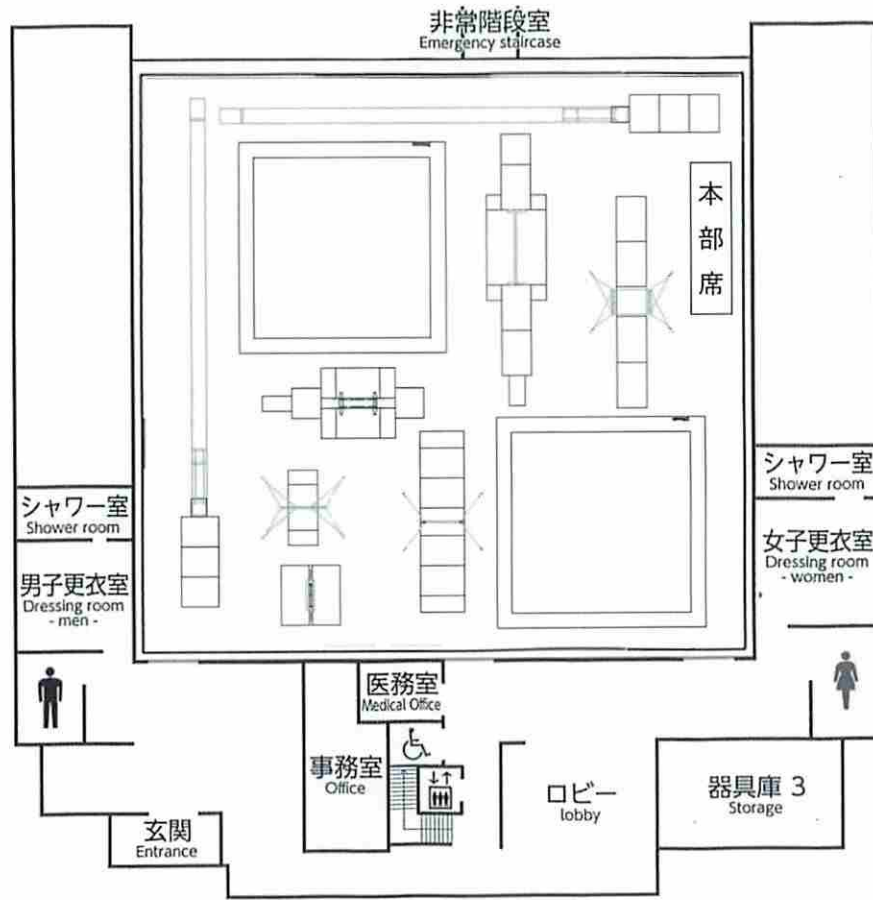

< 2 階 >

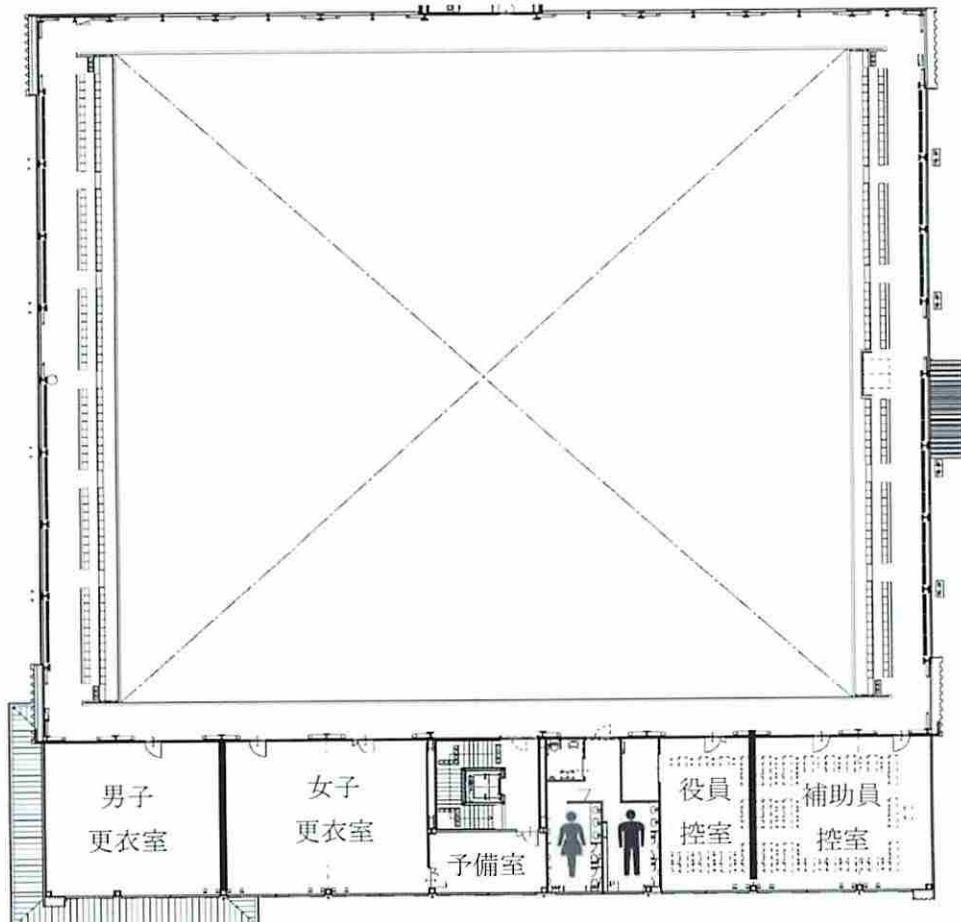

男子練習会場【上越市教育プラザ体育館】館内図

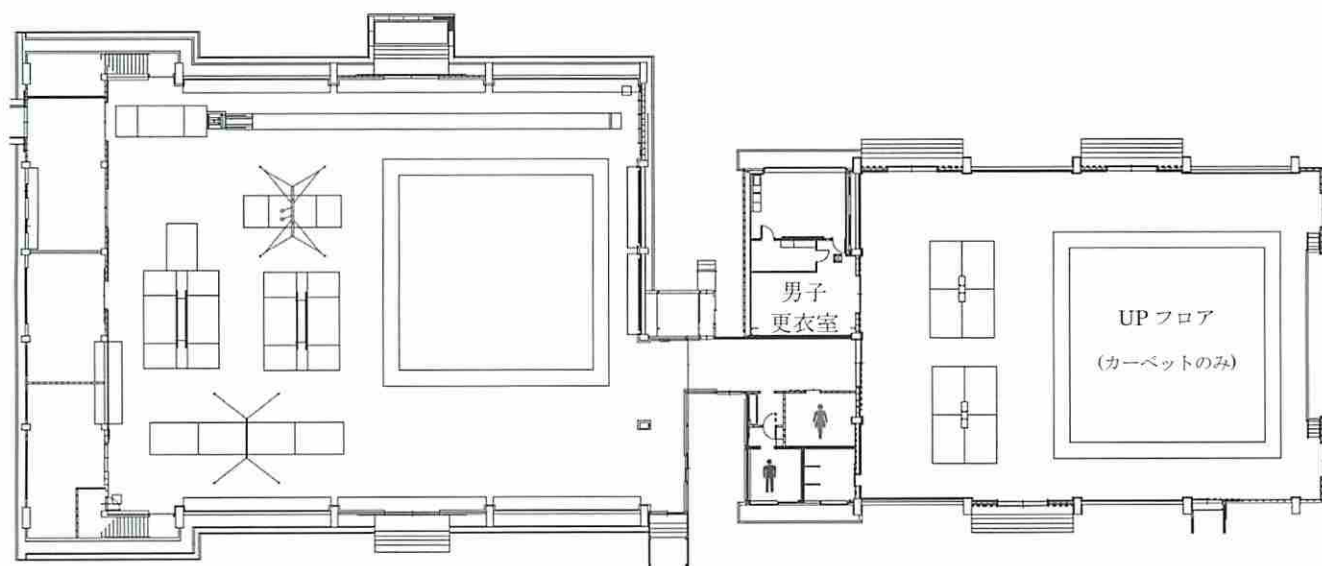

女子練習会場【上越市立大湊体操アリーナ】館内図

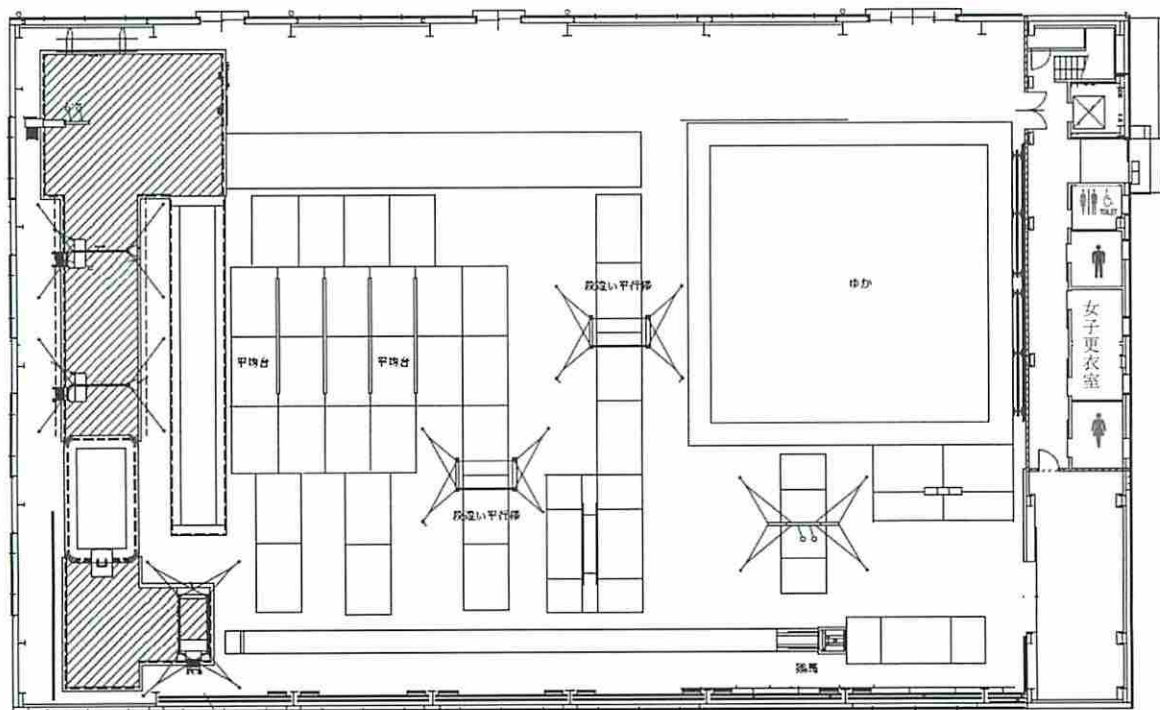

MEMO

A series of horizontal lines for writing a memo, starting below the "MEMO" header and extending down the page.

參加選手名簿

参加校一覧表 (体操競技)

番号	都道府県名	男子			女子		
		団体	個人		団体	個人	
1	北海道	酪農大とわの森	帯広大谷	北海道札幌南	酪農大とわの森	札幌大谷	札幌白石
2	青森	青森山田	青森山田	弘前聖愛	弘前聖愛	弘前聖愛	弘前聖愛
3	岩手	専修大学北上	盛岡南	盛岡南	盛岡北	盛岡二高	花巻南
4	宮城	仙台大明成	仙台大明成	仙台大明成	常盤木学園	仙台大明成	仙台大明成
5	秋田	能代	県立秋田工業	県立秋田工業	県立秋田工業	-	-
6	山形	県立庄内総合	山形市立商業	山形市立商業	鶴岡東	鶴岡東	山形市立商業
7	福島	いわき光洋	東日大附昌平	東日大附昌平	東日大附昌平	東日大附昌平	東日大附昌平
8	茨城	勝田工業	常磐大学	茗溪学園	常磐大学	常磐大学	磯原郷英
9	栃木	作新学院高等学校	宇都宮短大附属	作新学院高等学校	宇都宮短大附属	作新学院	作新学院
10	群馬	高崎工業	吉井	吉井	健大高崎	高崎工業	吉井
11	埼玉	埼玉栄	県立ふじみ野	埼玉栄	県立ふじみ野	戸田翔陽	クラークさいたま
12	千葉	市立船橋	市立船橋	市立習志野	市立習志野	東京学館	東京学館
13	東京	駒澤大学高等学校	相生学院	日体大荏原	大智学園	藤村女子	駒澤大学高等学校
14	神奈川	慶應義塾	星槎国際横浜	日本大学	星槎国際湘南	白鷗女子	白鷗女子
15	山梨	山梨県立日川高校	県立甲府西	日大明誠	甲斐清和	山梨県立日川高校	県立山梨
16	新潟 A	関根学園	三条	長岡高専	関根学園	関根学園	新潟第一
17	富山	富山商業	富山	富山	-	富山北部	富山東
18	石川	-	小松大谷	星稜	大聖寺	星稜	小松大谷
19	福井	鯖江	鯖江	鯖江	鯖江	鯖江	鯖江
20	長野	長野東	大町岳陽	大町岳陽	大町岳陽	白馬	岡谷南
21	岐阜	大垣商業	済美	大垣商業	大垣商業	大垣商業	大垣商業
22	静岡	浜松城北工	浜松城北工	静岡学園	浜松城北工	常葉大常葉	常葉大常葉
23	愛知	名城大学附属	名城大学附属	名城大学附属	名経大市邨	東海学園	東海学園
24	三重	暁	暁	暁	暁	久居	久居
25	滋賀	栗東	彦根翔西館	八日市	栗東	滋賀県立草津東	比叡山
26	京都	洛南	洛南	洛南	京都向陽	南丹	平安女学院
27	大阪	清風	太成学院大学	清風	四天王寺	相愛	城南学園
28	兵庫	市立尼崎	報徳学園	姫路商	市立尼崎	市立尼崎	市立尼崎
29	奈良	添上	奈良県立高田	奈良県立高田	奈良大学附属	奈良市立一条	奈良県立高田
30	和歌山	和歌山北	田辺工業	田辺工業	和歌山北	和歌山北	和歌山北
31	鳥取	-	米子北	米子松蔭	米子北	米子松蔭	米子松蔭
32	島根	県立浜田	松江北	県立大社	県立大社	県立浜田	-
33	岡山	関西	関西	関西	山陽学園	就実	就実
34	広島	崇徳	崇徳	修道	修大協創	山陽女学園高等部	安田
35	山口	-	県立豊浦	県立豊浦	県立豊浦	県立山口中央	県立山口中央
36	徳島	県立小松島	県立鳴門	-	徳島市立	鳴門渦潮	徳島城ノ内
37	香川	高松北	藤井	高松北	高松中央	高松北	-
38	愛媛	新田	新田	新田	新田	宇和島東	愛媛県立新居浜東
39	高知	-	高知高校	高知高校	高知高校	高知高校	安芸
40	福岡	九州国際大学付属	自由ヶ丘	自由ヶ丘	自由ヶ丘	福岡中央	福岡中央
41	佐賀	県立鳥栖工業	県立佐賀北	県立鳥栖工業	鳥栖	鳥栖	鳥栖
42	長崎	県立大村工業	鎮西学院	創成館	創成館	聖和女子学院	海星
43	熊本	熊本学園大学付属	東海大熊本星翔	熊本学園大学付属	有明	有明	東海大熊本星翔
44	大分	佐伯鶴城	大分西	大分県立杵築	大分西	大分県立杵築	大分県立杵築
45	宮崎	県立延岡商業	宮崎西	宮崎西	県立宮崎南	宮崎日本大学	県立延岡商業
46	鹿児島	市立出水商業	県立出水工業	ラ・サール	れいめい	鹿屋	松陽
47	沖縄	-	沖縄県立普天間	沖縄県立糸満	沖縄尚学	浦添商業	浦添
48	新潟 B	東京学館新潟	関根学園	関根学園	東京学館新潟	関根学園	新潟県立高田

予選班組 都道府県	学校名	監督氏名 選手氏名	学年	写真	
1 - 1 山口	チーム	監督			
		351			
		352			
		353			
		354			
		355 ()			
個人	県立豊浦	監督 西峯 賢二			
		357 奥田 颯良	3		
	県立豊浦	監督 西峯 賢二			
		358 佐々木 奏音	2		
1 - 2 鹿児島	チーム	監督 松本 圭成			
		461 馬場 海吏	2		
		462 川崎 大智	2		
		463 増山 琥珀	2		
		464 川原 柊人	1		
		465 (芦田 朱雀)	1		
	466 (飛永 泰希)	1			
	個人	県立 出水工業	監督 松本 俊一		
467 山川 昂太郎		3			
1 - 3 富山	チーム	監督 高坂 至			
		171 大口 輝羅	3		
		172 高野 倅	2		
		173 吉川 奨悟	2		
		174			
		175 ()			
個人	富山	監督 稲川 峰士			
	177 佐伯 颯天	2			
	富山	監督 稲川 峰士			
178 浦本 達伸	1				
1 - 4 山形	チーム	監督 佐藤 勇志			
		61 新関 愛翔	2		
		62 峯田 宙	2		
		63 新妻 暖大	2		
		64 中川 快飛	2		
		65 ()			
	個人	山形 市立商業	監督 遠藤 雅人		
			67 柴田 悠希		2
		山形 市立商業	監督 遠藤 雅人		
			68 小関 和也		3

予選班組 都道府県	学校名	監督氏名 選手氏名	学年	写真	
1 - 5 神奈川	チーム 慶應義塾	監督 首藤 聡史			
		141 立花 陽空	3		
		142 釜屋 有輝	3		
		143 小田切 伊織	2		
		144 吉田 一真	1		
		145 (岡田 健吾)	3		
	146 (阪口 諒)	2			
	個人 星槎国際 横浜	監督 米田 功			
147 岡 慎之助		3			
個人 日本大学	監督 鈴木 純				
	148 松本 航至	2			
1 - 6 三重	チーム 暁	監督 武内 裕樹			
		241 田角 敢汰	3		
		242 本木 翼	3		
		243 太田 陽希	2		
		244 西村 尚純	1		
		245 (嶋村 大空)	1		
	246 (坂田 凱都)	2			
	個人 暁	監督 石原 大			
247 帰山 湊太		2			
個人 暁	監督 石原 大				
	248 前田 竜輝	1			
2 - 7 奈良	チーム 添上	監督 野村 勇樹			
		291 大槻 亮介	2		
		292 榊谷 大悟郎	2		
		293 浅野 心粋	1		
		294 木村 翔太	1		
		295 (榊谷 大和)	1		
	296 ()				
	個人 奈良県立 高田	監督 笠岡 浩			
297 南 空澄		3			
個人 奈良県立 高田	監督 笠岡 浩				
	298 辰己 愛斗	3			
2 - 8 青森	チーム 青森山田	監督 藤原 信之			
		21 佐々木 虎太郎	2		
		22 鈴木 玲偉	2		
		23 竹内 優一郎	1		
		24 萩原 活弥	1		
		25 (岩間 大樹)	1		
	26 (遠藤 聖)	1			
	個人 青森山田	監督 藤原 信之			
27 水越 敢太		1			
個人 弘前聖愛	監督 竹谷 直行				
	28 三浦 雅史	3			

予選班組 都道府県	学校名	監督氏名 選手氏名	学年	写真	
2 - 9 岡山	チーム 関西	監督 長谷川 智将			
		331 平林 陸	3		
		332 池田 翔瑛	3		
		333 脇原 和志	1		
		334 中村 隆太郎	1		
		335 (吉田 佑汰)	3		
	336 (吉田 充希)	1			
	個人 関西	監督 溝田 一善			
337 平井 友涉		3			
個人 関西	監督 溝田 一善				
	338 青木 伶王	2			
2 - 10 滋賀	チーム 栗東	監督 寺田 有佑			
		251 粟野 誠幸	1		
		252 清水 凰貴	1		
		253 森本 彪駕	1		
		254 ()			
		255 ()			
	個人 彦根翔西館	監督 辰巳 義信			
		257 辰巳 蓮弥	3		
個人 八日市	監督 森 清剛				
	258 森 蒼汰	1			
2 - 11 沖縄	チーム	監督			
		471			
		472			
		473			
		474			
		475 ()			
	476 ()				
	個人 沖縄県立普天間	監督 諸見 菜々			
477 又吉 遼		2			
個人 沖縄県立糸満	監督 時山 克典				
	478 松浦 陸斗	2			
2 - 12 群馬	チーム 高崎工業	監督 島田 利夫			
		101 唐澤 一志	3		
		102 二宮 龍斗	3		
		103 山田 雄大	2		
		104 井草 青空	1		
		105 (一ノ瀬 倭)	2		
	106 ()				
	個人 吉井	監督 栗原 弘樹			
		107 岡 倫太郎	3		
		監督 栗原 弘樹			
108 鈴木 渚生		2			

予選班組 都道府県	学校名		監督氏名 選手氏名	学年	写 真
3 - 13 広島	チー ム	崇徳	監督 渡邊 稔宜		
			341 森 洸志郎	3	
			342 坂居 龍幸	3	
			343 溝口 真人	3	
			344 川野 純茂	2	
			345 (反岡 哲哉)	3	
	346 (中野 滉太)	2			
	個人	崇徳	監督 渡邊 稔宜		
347 梅尾 大輝			3		
個人	修道	監督 名和原 寛			
		348 仲田 竣一	1		
3 - 14 福島	チー ム	いわき 光洋	監督 駒 利夫		
			71 鈴木 遥人	3	
			72 佐藤 瑠威	2	
			73 鈴江 崇作	2	
			74 秋元 充己	1	
			75 ()		
	76 ()				
	個人	東日大附 昌平	監督 樋口 浩章		
77 山口 陸			2		
個人	東日大附 昌平	監督 樋口 浩章			
		78 馬上 千輝	3		
3 - 15 新潟B	チー ム	東京学館 新潟	監督 小俣 和彦		
			481 三留 優介	3	
			482 佐藤 唯斗	2	
			483 相田 陸真	1	
			484		
			485 ()		
	486 ()				
	個人	関根学園	監督 川田 貴之		
487 水品 遥希			1		
個人	関根学園	監督 川田 貴之			
		488 金澤 聖亜	1		
3 - 16 和歌山	チー ム	和歌山北	監督 井村 太祐		
			301 北川 凜太郎	3	
			302 西川 潤太	3	
			303 島本 浩夢	3	
			304 神代 侑真	3	
			305 ()		
	306 ()				
	個人	田辺工業	監督 新藤 大知		
307 溝川 凱理			1		
個人	田辺工業	監督 新藤 大知			
		308 上村 啓介	3		

予選班組 都道府県	学校名	監督氏名 選手氏名	学年	写真
3 - 17 愛知	チーム 名城大学 附属	監督 西村 隼		
		231 大野 暖人	1	
		232 馬場 慧朗	1	
		233 中村 貫太	2	
		234 藤木 大智	1	
		235 (野村 将吾)	2	
	236 (垣内 皓成)	2		
	個人	名城大学 附属	監督 堀尾 圭太朗	
名城大学 附属		監督 堀尾 圭太朗		
3 - 18 徳島	チーム 県立 小松島	監督 篠原 啓介		
		361 大栗 秀介	3	
		362 大栗 宏友	3	
		363 高戸 空	3	
		364 木下 桜	2	
		365 ()		
	366 ()			
	個人	県立鳴門	監督 井口 貴弘	
		367 村上 侑真	1	
4 - 19 岩手	チーム 専修大学 北上	監督 松本 和範		
		31 服部 圭倭	3	
		32 高橋 頼生	3	
		33 熊野 拓也	3	
		34 米田 寛将	2	
		35 (阿保 結敏)	3	
	36 (新坂 十斗)	2		
	個人	盛岡南	監督 伊藤 匡一	
盛岡南		監督 伊藤 匡一		
4 - 20 長野	チーム 長野東	監督 関澤 健二		
		201 越口 竣太	3	
		202 峯村 栄志	3	
		203 神田 真士	2	
		204 待井 雄一	2	
		205 (赤坂 洸斗)	2	
	206 ()			
	個人	大町岳陽	監督 渡辺 玄	
大町岳陽		監督 渡辺 玄		
		207 國府方 翔月	3	
		208 吉田 雷輝	1	

予選班組 都道府県	学校名	監督氏名 選手氏名	学年	写真	
4 - 21 熊本	チーム 熊本学園 大学付属	監督 一村 裕人			
		431 火野坂 空城	3		
		432 諫山 幸栄	2		
		433 松本 尚大	1		
		434 堤 将慶	1		
		435 (富重 匠翔)	1		
	436 (山口 翼)	1			
	個人	東海大 熊本星翔	監督 知識 勝信		
熊本学園 大学付属		監督 一村 裕人			
4 - 22 宮崎	チーム 県立 延岡商業	監督 宮本 和美			
		451 川崎 天馬	3		
		452 前野 祐摩	3		
		453 長友 綺羅	1		
		454			
		455 ()			
	456 ()				
	個人	宮崎西	監督 凶師 正敏		
			457 内野 諒大	3	
		宮崎西	監督 凶師 正敏		
		458 永倉 莞太郎	3		
4 - 23 京都	チーム 洛南	監督 芳村 裕生			
		261 上川 大海	3		
		262 佐々木 勇太郎	3		
		263 岸田 匡玄	2		
		264 高崎 翔太	2		
		265 (表 幸澄)	1		
	266 (渡辺 進太郎)	2			
	個人	洛南	監督 芳村 裕生		
			267 井上 聖也		2
		洛南	監督 芳村 裕生		
		268 中西 牙那也	3		
4 - 24 宮城	チーム 仙台大 明成	監督 三好 潤一			
		41 吉田 求	3		
		42 高橋 龍馬	2		
		43 神山 遥人	1		
		44 鈴木 一太	1		
		45 (大元 龍星)	1		
	46 (新倉 優翔)	1			
	個人	仙台大 明成	監督 富澤 祐太		
			47 深井 拓海		2
		仙台大 明成	監督 富澤 祐太		
		48 百合草 建紀	2		

予選班組 都道府県	学校名	監督氏名 選手氏名	学年	写真	
5 - 25 千葉	チーム 市立船橋	監督 大竹 秀一			
		121 田嶋 将太	3		
		122 上田 悠太	3		
		123 須永 光輝	2		
		124 金田 晟斗	1		
		125 (大木 悠真)	3		
	126 (鈴木 良音)	2			
	個人 市立船橋 市立習志野	監督 久保田 芳克			
127 山崎 真颯		2			
	監督 蒲原 彰吾				
	128 荻野 英之助	2			
5 - 26 北海道	チーム 酪農大 とわの森	監督 齋藤 拓人			
		11 野坂 宙	3		
		12 金子 蒼	2		
		13 橋本 大輔	1		
		14 阿部 翔太	1		
		15 ()			
	16 ()				
	個人 帯広大谷 北海道 札幌南	監督 渡邊 吉行			
17 中林 凌牙		1			
	監督 高田 直				
	18 内田 光徳	2			
5 - 27 大分	チーム 佐伯鶴城	監督 詫摩 英明			
		441 鍛冶屋 宗馬	3		
		442 立川 星璃	3		
		443 藤澤 菜生	1		
		444 ()			
		445 ()			
	個人 大分西 大分県立 杵築	監督 森 悦郎			
		447 内田 創	3		
	監督 井上 顕式				
	448 川越 竜誠	3			
5 - 28 愛媛	チーム 新田	監督 白石 孝太			
		381 浅山 侑大	3		
		382 石渡 一貴	3		
		383 山口 雄大	2		
		384 高久保 光貴	1		
		385 (居村 海杜)	3		
	386 (内村 惺)	2			
	個人 新田 新田	監督 白石 孝太			
387 山本 海		2			
	監督 白石 孝太				
	388 鈴木 彩矢	2			

予選班組 都道府県	学校名		監督氏名 選手氏名	学年	写真	
5 - 29 高知	チーム		監督			
			391			
			392			
			393			
			394			
			395 ()			
396 ()						
個人	高知高校	監督	竹内 雅也	3		
		397	前田 侑汰			
	高知高校	監督	竹内 雅也			
		398	芝澤 結仁	2		
5 - 30 福井	チーム	鯖江	監督	松岡 龍介		
			191	魚谷 匠史	3	
			192	中村 天也	3	
			193	齋藤 彩紋	3	
			194	吉田 壮輝	3	
			195 (永井 春樹)	2		
	196 (鈴木 琉偉)	2				
	個人	鯖江	監督	薮腰 大貴		
		197	百本 響	3		
		鯖江	監督	薮腰 大貴		
198		菊池 豪	3			
6 - 31 山梨	チーム	山梨県立 日川高校	監督	村松 俊哉		
			151	藤田 琉空		3
			152	三浦 謙心		3
			153	村松 英哉		2
			154	小宮山 裕大		1
			155 ()			
	156 ()					
	個人	県立 甲府西	監督	志村 美紀		
			157	竹鶴 夏冴水		3
		日大明誠	監督	八幡 健斗		
158			坂本 朋也	1		
6 - 32 長崎	チーム	県立 大村工業	監督	中田 宏紀		
			421	谷山 亮太		3
			422	川嶋 啓太		3
			423	佐田 桜汰		2
			424	佐田 志月		1
			425 (馬場崎 朝陽)	1		
	426 (増本 遼士)	2				
	個人	鎮西学院	監督	内村 和久		
		427	青木 勇歩	1		
		創成館	監督	山崎 芳文		
428			山崎 成	1		

予選班組 都道府県	学校名	監督氏名 選手氏名	学年	写真
6 - 33 福岡	チーム 九州国際 大学付属	監督 濱崎 春夫		
		401 中須賀 修太	3	
		402 佐藤 洸輝	2	
		403 藤木 真之介	2	
		404 阿部 夕宙	1	
		405 (高山 人楽)	2	
	406 (清水 麦珀)	1		
	個人 自由ヶ丘	監督 松浦 聡志		
407 長濱 虎之介		3		
個人 自由ヶ丘	監督 松浦 聡志			
	408 横田 晃成	3		
6 - 34 大阪	チーム 清風	監督 梅本 英貴		
		271 川上 翔平	3	
		272 板橋 悠迅	3	
		273 北本 千真	3	
		274 戎 耀汰	2	
		275 (川村 一琉)	2	
	276 (長澤 空良)	3		
	個人 太成学院 大学	監督 石田 隆二		
277 小峠 一真		3		
個人 清風	監督 北村 翔太			
	278 藤崎 飛向	1		
6 - 35 佐賀	チーム 県立 鳥栖工業	監督 森 啓高		
		411 吉見 陽生	3	
		412 川崎 裕也	2	
		413 堂前 彪我	1	
		414 鳥羽 翔舞	1	
		415 (西田 伊吹)	1	
	416 (有田 翔)	1		
	個人 県立 佐賀北	監督 松石 侑典		
417 川端 海璃		2		
個人 県立 鳥栖工業	監督 大谷 翔太郎			
	418 溝渕 麻夫	2		
6 - 36 兵庫	チーム 市立尼崎	監督 中谷 真弘		
		281 武村 有真	1	
		282 宮下 太陽	2	
		283 松岡 航大	2	
		284 前尾 健友	2	
		285 (原 悠月)	3	
	286 (岩本 頼和)	1		
	個人 報徳学園	監督 大宜見 壮		
287 堀 煌斗		2		
個人 姫路商	監督 松谷 育英			
	288 神吉 新太	3		

予選班組 都道府県	学校名	監督氏名 選手氏名	学年	写真	
7 - 37 栃木	チーム 作新学院 高等学校	監督 谷田 治樹			
		91 谷田 雅治	2		
		92 杉山 諒将	2		
		93 小野 凉城	2		
		94 川口 雄飛	2		
		95 (富澤 和也)	1		
	96 (大島 凱)	1			
	個人 宇都宮 短大附属 作新学院 高等学校	監督 安里 春雄			
		97 岡部 蓮	3		
監督 鏡 尚志					
98 松山 侑雅	2				
7 - 38 鳥取	チーム	監督			
		311			
		312			
		313			
		314			
		315 ()			
	316 ()				
	個人 米子北 米子松蔭	監督 中田 幸治			
317 山西 良明		2			
監督 北村 貴宏					
318 酒井 玲依	1				
7 - 39 東京	チーム 駒澤大学 高等学校	監督 田中 駿			
		131 栗原 優太	3		
		132 豊田 桜大	3		
		133 板橋 永久	2		
		134 前田 憲伸	2		
		135 (神野 公汰)	2		
	136 (野口 翔)	1			
	個人 相生学院 日体大 桂原	監督 水口 晴雄			
		137 築山 翔馬	3		
		監督 平岡 徹			
138 今村 健太郎		1			
7 - 40 島根	チーム 県立浜田	監督 渡邊 翔太			
		321 勝田 大夢	3		
		322 堀江 咲介	3		
		323 竹林 悠希	2		
		324 三浦 英	2		
		325 ()			
	326 ()				
	個人 松江北 県立大社	監督 熊谷 二三雄			
		327 有田 良慧	2		
		監督 立原 進			
		328 小竹 悠登	2		

予選班組 都道府県	学校名	監督氏名 選手氏名	学年	写真	
7 - 41 新潟A	チーム 関根学園	監督 川田 貴之			
		161 佐藤 寛太	3		
		162 富永 翔	3		
		163 猪田 裕斗	1		
		164 生越 空	1		
		165 ()			
	166 ()				
	個人 三条 長岡高専	監督 川本 真嗣			
167 新保 友基		3			
	監督 高野 耕平				
	168 五十嵐 啓仁	3			
7 - 42 香川	チーム 高松北	監督 津田 和樹			
		371 十川 陽太	3		
		372 谷川 元希	2		
		373 神野 克己	2		
		374 牟禮 琢士	1		
		375 ()			
	376 ()				
	個人 藤井 高松北	監督 入野 雅樹			
		377 菊島 悠之介	3		
		監督 津田 和樹			
378 白井 佑季		1			
8 - 43 茨城	チーム 勝田工業	監督 中嶋 洋介			
		81 滑川 伊武	3		
		82 市野沢 颯太	3		
		83 阿部 檜生	2		
		84 磯部 玲偉也	1		
		85 (谷口 拓也)	2		
	86 (金澤 遼大)	1			
	個人 常磐大学 茗溪学園	監督 尾西 雄一			
87 大谷 拓未		3			
	監督 内窪 誠				
	88 齊藤 龍魁	3			
8 - 44 秋田	チーム 能代	監督 松本 知憲			
		51 岩間 一樹	3		
		52 腰山 峻大	3		
		53 鈴木 奏汰	2		
		54 ()			
		55 ()			
	個人 県立 秋田工業	監督 湊 秀孝			
		57 中泉 匠	2		
	監督 湊 秀孝				
	58 戸津 碩佑	1			

予選班組 都道府県	学校名	監督氏名 選手氏名	学年	写真	
8 - 45 岐阜	チーム 大垣商業	監督 福田 道大			
		211 澤原 聡史	3		
		212 渡辺 匠郎	3		
		213 高橋 大地	3		
		214 浅野 力	1		
		215 (日比野 悠貴)	2		
	216 (矢野 昉生)	1			
	個人 大垣商業	監督 内田 遼			
217 下田 典藏		2			
8 - 46 静岡	チーム 浜松城北工	監督 乾 浩二			
		221 中嶋 将人	3		
		222 吉岡 由裕	3		
		223 根木 蓮弥	3		
		224 土屋 良瑛	3		
		225 (佐々木 涼太)	3		
	226 (間渕 新大)	2			
	個人 静岡学園	監督 乾 浩二			
227 森山 璃久		3			
8 - 47 石川	チーム	監督			
		181			
		182			
		183			
		184			
		185 ()			
	186 ()				
	個人 小松大谷	監督 藤本 拓未			
187 大野木 拓		2			
個人 星稜	監督 土橋 繁				
	188 友部 宇汰	2			
8 - 48 埼玉	チーム 埼玉栄	監督 大友 康平			
		111 奥田 健太	3		
		112 土屋 遼佑	3		
		113 嘉指 博貴	3		
		114 岩崎 大翔	2		
		115 (坂井 遥翔)	2		
	116 (梅尾 健琉)	2			
	個人 県立ふじみ野	監督 増田 和彦			
		117 中濱 太一	2		
	個人 埼玉栄	監督 大友 康平			
118 野村 航平		3			

予選班組 都道府県	学校名	監督氏名 選手氏名	学年	写真
1 - 1 岡山	チーム 山陽学園	監督 鳥越 紀良		
		331 藤井 夢	3	
		332 渡橋 美月	3	
		333 近藤 真知	2	
		334 中尾 うらん	2	
		335 (木下 菜々)	2	
	336 ()			
	個人	就実	監督 高知 淳	
337 板金 歩果			2	
個人	就実	監督 高知 淳		
		338 虫明 音芽	1	
1 - 2 長崎	チーム 創成館	監督 開田 謙児		
		421 山崎 瞳	3	
		422 坪井 晴香	3	
		423 谷山 妃菜	1	
		424 小川 優実	1	
		425 (寺井 志桜)	1	
	426 (山中 麗)	3		
	個人	聖和 女子学院	監督 椋本 崇子	
427 真崎 覇菜			3	
個人	海星	監督 松尾 勇太		
		428 伊東 里紗	3	
1 - 3 千葉	チーム 市立 習志野	監督 梅脇 玲子		
		121 太田 梨花	3	
		122 石野 真生	3	
		123 阪田 波音	2	
		124 村上 結希	2	
		125 (貝畑 早紀)	2	
	126 (藤原 みあ)	1		
	個人	東京学館	監督 神崎 俊	
127 芹田 未果子			3	
個人	東京学館	監督 神崎 俊		
		128 青木 萌	3	
1 - 4 佐賀	チーム 鳥栖	監督 龍 富貴夫		
		411 田島 やまぶき	3	
		412 弓 和佳乃	3	
		413 初井 野々華	3	
		414 曾根崎 しずく	2	
		415 (重松 里歩)	2	
	416 (秋山 京華)	2		
	個人	鳥栖	監督 龍 富貴夫	
417 古賀 向日葵			3	
個人	鳥栖	監督 龍 富貴夫		
		418 社家間 美羽	3	

予選班組 都道府県	学校名	監督氏名 選手氏名	学年	写真	
2 - 5 山形	チーム 鶴岡東	監督 乙坂 哲也			
		61 新館 未羽	3		
		62 三ツ澤 舞	2		
		63 伊與田 葵	2		
		64 佐藤 深愛	1		
		65 (井上 小晴)	1		
	66 ()				
	個人 鶴岡東 山形市立 商業	監督 乙坂 哲也			
67 石向 美羽		1			
2 - 6 新潟B	チーム 東京学館 新潟	監督 渡辺 進弥			
		481 熊谷 侑	2		
		482 永塚 空海	2		
		483 平野 七楓	1		
		484 桐生 彩羽	1		
		485 (平林 やぶき)	3		
	486 (須賀 愛梨)	2			
	個人 関根学園 新潟県立 高田	監督 青山 人士			
487 石田 侑唯		2			
2 - 7 徳島	チーム 徳島市立	監督 鈴江 国明			
		361 麻植 琴乃夏	2		
		362 本田 未来	1		
		363 田野 裕希	1		
		364 ()			
		365 ()			
	個人 鳴門渦潮 徳島 城ノ内	監督 須原 幸一			
		367 福田 和加	2		
2 - 8 鳥取	チーム 米子北	監督 岡村 果琳			
		311 東 理紗子	2		
		312 安達 彩樹	1		
		313 福島 早希	1		
		314 坂井 南七星	1		
		315 (前田 美由香)	2		
	316 (田中 花菜)	2			
	個人 米子松蔭	監督 北村 貴宏			
317 三谷 葵咲		3			
個人 米子松蔭	監督 北村 貴宏				
	318 片岡 優衣	3			

予選班組 都道府県	学校名	監督氏名 選手氏名	学年	写真
3 - 9 山口	チーム 県立豊浦	監督 西峯 賢二		
		351 久永 千香子	3	
		352 大久保 瑠惟	2	
		353 中村 雛菜	2	
		354 原 優穂菜	2	
		355 (大石 歩花)	1	
	356 (岡本 沙友莉)	1		
	個人 県立山口中央	監督 大島 頼子		
357 溝部 春香		1		
個人 県立山口中央	監督 大島 頼子			
	358 上山 来玲愛	3		
3 - 10 高知	チーム 高知高校	監督 竹内 克也		
		391 横山 咲桜	3	
		392 ウヤル なずる	3	
		393 中澤 桃花	3	
		394 土居内 花乃	1	
		395 ()		
	396 ()			
	個人 高知高校	監督 竹内 克也		
397 中澤 花心		1		
個人 安芸	監督 川田 秀正			
	398 上田 綺音	2		
3 - 11 三重	チーム 暁	監督 外村 和才		
		241 高木 藍	3	
		242 星 有夏	2	
		243 別所 美空	2	
		244 岡村 真	1	
		245 (久保 愛結)	2	
	246 ()			
	個人 久居	監督 乾 弘美		
247 片岡 美扇		3		
個人 久居	監督 乾 弘美			
	248 白井 侑来	1		
3 - 12 富山	チーム	監督		
		171		
		172		
		173		
		174		
		175 ()		
	176 ()			
	個人 富山北部	監督 室田 忠央		
177 尾近 宝		2		
個人 富山東	監督 三鍋 史朗			
	178 観堂 七緒	3		

予選班組 都道府県	学校名	監督氏名 選手氏名	学年	写真	
4 - 13 島根	チーム 県立大社	監督 竹谷 聖可			
		321 串崎 日生	3		
		322 山本 咲幸	2		
		323 石飛 舞	1		
		324 古谷 依鈴	1		
		325 ()			
	326 ()				
	個人 県立浜田	監督 渡邊 翔太			
327 森 舜葉		3			
		監督			
		328			
4 - 14 東京	チーム 大智学園	監督 塩山 勝			
		131 岩崎 夏芽	3		
		132 畠田 千愛	2		
		133 長谷川 琴	2		
		134 高木 玲	1		
		135 (奈良 紅杏)	1		
	136 ()				
	個人 藤村女子 駒澤大学 高等学校	監督 石川 彩加			
		137 藤原 ミレア	3		
		監督 田中 駿			
138 後藤 鈴		3			
4 - 15 和歌山	チーム 和歌山北	監督 井村 太祐			
		301 中口 さくら	3		
		302 檜木 胡乃華	3		
		303 南 涼華	3		
		304 齊藤 菜花	3		
		305 (川口 佳音)	3		
	306 (植 あかり)	1			
	個人 和歌山北 和歌山北	監督 井村 太祐			
		307 黒川 伊織	1		
		監督 井村 太祐			
		308 島 早良	3		
					監督
4 - 16 兵庫	チーム 市立尼崎	監督 古山 直賢			
		281 山本 夏己	3		
		282 森 由衣	3		
		283 國領 彩月	3		
		284 田中 志歩	2		
		285 (石塚 瑠璃子)	1		
	286 (浅生 楓音)	3			
	個人 市立尼崎 市立尼崎	監督 江原 節子			
		287 浅井 希羽	1		
		監督 江原 節子			
288 鹿島 あかね		1			

予選班組 都道府県	学校名	監督氏名 選手氏名	学年	写真
5 - 17 宮城	チーム 常盤木 学園	監督 岡村 康宏		
		41 松本 万里奈	3	
		42 小池 夏姫	3	
		43 鈴木 華子	3	
		44 内野 菜々美	2	
		45 (根本 光衣)	1	
	46 (佐藤 はな)	3		
	個人	仙台大明成	監督 鈴木 彩	
47 芹沢 南緒		2		
個人	仙台大明成	監督 鈴木 彩		
	48 平岡 莉子	1		
5 - 18 静岡	チーム 浜松 城北工	監督 乾 美津子		
		221 村木 莉瑠	3	
		222 石田 結菜	2	
		223 永利 杏菜	2	
		224 大橋 ふたば	2	
		225 ()		
	226 ()			
	個人	常葉大常葉	監督 守屋 舞夏	
227 杉本 愛実		2		
個人	常葉大常葉	監督 守屋 舞夏		
	228 石川 綾乃	2		
5 - 19 石川	チーム 大聖寺	監督 矢田 英		
		181 竹田 美月	3	
		182 寺西 小雪	3	
		183 山本 心菜	1	
		184 下口 ういか	1	
		185 ()		
	186 ()			
	個人	星稜	監督 土橋 繁	
187 武谷 珠穂呂		3		
個人	小松大谷	監督 関戸 達朗		
	188 中田 笑胡	2		
5 - 20 愛媛	チーム 新田	監督 西岡 賢尚		
		381 十亀 桜	3	
		382 三谷 桃子	3	
		383 宮内 愛吏	2	
		384 野本 愛	1	
		385 ()		
	386 ()			
	個人	宇和島東	監督 東海林 千織	
387 畠山 葵衣		1		
個人	愛媛県立 新居浜東	監督 西谷 力		
	388 日野 真梨菜	3		

予選班組 都道府県	学校名	監督氏名 選手氏名	学年	写真	
6 - 21 埼玉	チーム 県立 ふじみ野	監督 小野寺 浩			
		111 森 夢華	3		
		112 酒向 ひまり	2		
		113 坂巻 玲音	1		
		114 齋藤 咲帆	1		
		115 (山本 知世)	3		
	個人	戸田翔陽	監督 佐藤 真奈		
		クラーク さいたま	117 本宮 佳奈		3
6 - 22 広島	チーム 修大協創	監督 塩山 奈々			
		118 水村 理乃	1		
		監督 青山 早智子			
		341 足立 海早	3		
		342 神藤 綾花	3		
		343 大島 桜子	1		
	344 神藤 璃名	1			
	345 ()				
346 ()					
個人	山陽女学園 高等部	監督 佐々木 靖武			
	安田	347 中野 愛子	2		
		監督 渡辺 由樹			
348 上岡 彩乃	2				
6 - 23 大分	チーム 大分西	監督 森 悦郎			
		441 神崎 菜々子	3		
		442 栗山 直子	3		
		443 塩月 梨緒	2		
		444 森川 麟花	1		
		445 (下郡 花波)	2		
	446 (高橋 優和)	1			
	個人	大分県立 杵築	監督 井上 顕式		
大分県立 杵築		447 安東 香日稀	3		
448 栗田 綾乃	3				
6 - 24 鹿児島	チーム れいめい	監督 岸 信博			
		461 濱上 みやび	3		
		462 春日 惇	3		
		463 今吉 希和	2		
		464 甲斐 悠夏	1		
		465 (白濱 暖埜)	1		
	466 (池田 優那)	1			
	個人	鹿屋	監督 八木 実		
松陽		467 中島 裡埜	2		
	監督 田口 千明				
468 鮫島 光希	3				

予選班組 都道府県	学校名	監督氏名 選手氏名	学年	写真
7 - 25 大阪	チーム 四天王寺	監督 濱田 裕二		
		271 井上 美音	3	
		272 黒木 美悠	3	
		273 竹内 愛莉	2	
		274 土井 こはる	1	
		275 (薦 愛美)	2	
	276 (上瀧 舞)	1		
	個人	相愛	監督 山崎 隆之	
城南学園		監督 田中 孝亮		
7 - 26 京都	チーム 京都向陽	監督 千代 恭司		
		261 高橋 夢乃	3	
		262 岡田 ひまり	3	
		263 杉本 ひより	2	
		264 和田 芽佳	1	
		265 (森下 咲)	3	
	266 (出来 美都)	1		
	個人	南丹	監督 木村 佳史	
平安女学院		監督 山崎 智		
7 - 27 神奈川	チーム 星槎国際 湘南	監督 中山 孝人		
		141 鈴木 美来	2	
		142 関塚 結	2	
		143 春口 聖璃	2	
		144 田代 葵	1	
		145 (沖山 友梨)	2	
	146 (沖山 遥菜)	1		
	個人	白鵬女子	監督 古賀 ほのか	
白鵬女子		監督 古賀 ほのか		
7 - 28 香川	チーム 高松中央	監督 竹治 寿人		
		371 秋田 彩葉	2	
		372 近藤 陽菜	2	
		373 赤松 はる	1	
		374 上北 真鈴	1	
		375 ()		
	376 ()			
	個人	高松北	監督 橋本 林子	
		監督 佐伯 七海		
		監督		
		378		

予選班組 都道府県	学校名	監督氏名 選手氏名	学年	写真	
8 - 29 福岡	チーム 自由ヶ丘	監督 吉田 佳南子			
		401 小野 七海	2		
		402 上村 凜	2		
		403 今永 史子	2		
		404 太田 陽花	1		
		405 (堀之内 楓)	1		
	406 ()				
	個人 福岡中央	監督 関 圭一朗			
407 白石 涼子		3			
個人 福岡中央	監督 関 圭一朗				
	408 仲嶋 美保	1			
8 - 30 宮崎	チーム 県立宮崎南	監督 酒井 芳枝			
		451 岩切 咲良	2		
		452 岩切 香里	2		
		453 宮田 光	2		
		454 ()			
		456 ()			
	個人 宮崎 日本大学	監督 河野 智子			
		457 濱田 紗希	3		
個人 宮崎 延岡商業	監督 横田 睦美				
	458 赤木 友紀	3			
8 - 31 福井	チーム 鯖江	監督 田野辺 満			
		191 宮田 笙子	2		
		192 山本 七海	1		
		193 長 優里	2		
		194 木崎 乃音	1		
		195 (遠山 唯香)	1		
	196 (山崎 胡都)	2			
	個人 鯖江	監督 夏目 侑香			
197 山本 利々奈		2			
個人 鯖江	監督 夏目 侑香				
	198 近藤 環	2			
8 - 32 福島	チーム 東日大附昌平	監督 松浦 博人			
		71 長澤 皐美	3		
		72 松浦 由渚	3		
		73 野地 葉月	2		
		74 阿部 実由	2		
		75 (長澤 天里)	2		
	76 (能澤 颯希)	2			
	個人 東日大附昌平	監督 松浦 博人			
77 武子 琴音		1			
個人 東日大附昌平	監督 松浦 博人				
	78 佐藤 杏梨	1			

予選班組 都道府県	学校名	監督氏名 選手氏名	学年	写真
9 - 33 北海道	チーム 酪農大 とわの森	監督 齋藤 隆		
		11 芦崎 愛未	1	
		12 小沼 有李	1	
		13 中井 楓菜	1	
		14 清水 陽和	1	
		15 ()		
	16 ()			
	個人	札幌大谷	監督 高田 元気	
札幌白石		監督 吉田 義経	1	
9 - 34 愛知	チーム 名経大 市邨	監督 岡崎 美穂		
		231 榎林 凜	3	
		232 笠原 有彩	2	
		233 加藤 凜	1	
		234 中島 楓琳	1	
		235 (牛奥 小羽)	2	
	236 ()			
	個人	東海学園	監督 浜畑 恵	
東海学園		監督 渡部 葉月	2	
9 - 35 茨城	チーム 常磐大学	監督 堀内 雅子		
		81 大曾根 あおい	3	
		82 鈴木 幸芽	3	
		83 川崎 美裕	2	
		84 菅原 好葉	2	
		85 (菅澤 萌果)	2	
	86 ()			
	個人	常磐大学	監督 尾西 雄一	1
磯原郷英		監督 滑川 伊知朗	3	
9 - 36 群馬	チーム 健大高崎	監督 山下 正		
		101 井草 ひまわり	3	
		102 萩原 夏未	2	
		103 井田 若那	2	
		104 矢野 麻文	2	
		105 (菅野 心)	3	
	106 (荒井 さりな)	3		
	個人	高崎工業	監督 山田 辰也	1
吉井		監督 栗原 弘樹	1	
		108 小倉 柚葉	1	

予選班組 都道府県	学校名	監督氏名 選手氏名	学年	写真	
10 - 37 新潟A	チーム 関根学園	監督 青山 人士			
		161 細川 琴未	3		
		162 伊藤 美海	3		
		163 岡田 真祐美	2		
		164 小嶋 陽菜	2		
		165 ()			
	個人 関根学園	監督 青山 人士			
		167 川田 優奈	2		
個人 新潟第一	監督 川瀬 春夫				
	168 滋野 由	1			
10 - 38 青森	チーム 弘前聖愛	監督 竹谷 直行			
		21 東山 愛依	3		
		22 保坂 小春	3		
		23 田端 愛麗	2		
		24 松田 里奈	1		
		25 (齋藤 愛華)	2		
	個人 弘前聖愛	監督 竹谷 直行			
		27 吉岡 美南	3		
		監督 竹谷 直行			
		28 平間 瑞華	3		
10 - 39 滋賀	チーム 栗東	監督 寺田 英莉			
		251 村部 美優	1		
		252 十二町 ひなた	1		
		253 吉田 紗瑛	1		
		254 梅永 恋羽	1		
		255 (石原 奈菜)	1		
	個人 滋賀県立 草津東	監督 池松 和彦			
		257 横江 恵	3		
		個人 比叡山	監督 安東 克彦		
			258 谷村 めぐる		2
10 - 40 栃木	チーム 宇都宮 短大附属	監督 安里 亜紀			
		91 安里 れみ	2		
		92 加藤 陽莉	1		
		93 菅原 よし弥	3		
		94 ()			
		96 ()			
	個人 作新学院	監督 松本 恵			
		97 鶴川 七菜	3		
		監督 松本 恵			
		98 福地 菜摘	2		

予選班組 都道府県	学校名	監督氏名 選手氏名	学年	写真
11 - 41 長野	チーム 大町岳陽	監督 渡辺 玄		
		201 國府方 杏月	3	
		202 桐原 楓乃	3	
		203 川口 海	2	
		204		
		205 ()		
	個人 白馬	監督 國府方 慎也		
		207 勝野 沙夏	2	
個人 岡谷南	監督 小林 花帆			
	208 長谷川 愛	2		
11 - 42 岐阜	チーム 大垣商業	監督 佐野 亜里紗		
		211 峯野 葵子	2	
		212 高木 菜奈葉	2	
		213 福田 唯華	2	
		214 伊藤 くれは	1	
		215 (水谷 華子)	2	
	個人 大垣商業	監督 矢口 佳奈		
		217 小川 瑠菜	3	
個人 大垣商業	監督 矢口 佳奈			
	218 竹中 寧々	3		
11 - 43 沖縄	チーム 沖縄尚学	監督 知念 真		
		471 海川 知優	2	
		472 高橋 愛美	2	
		473 宮城 多香子	2	
		474		
		475 ()		
	個人 浦添商業	監督 長島 仁奈子		
		477 與那嶺 恵子	2	
個人 浦添	監督 宜保 さおり			
	478 知念 青空	2		
11 - 44 山梨	チーム 甲斐清和	監督 伊藤 安崇		
		151 金丸 桃音	3	
		152 時田 瑛帆	3	
		153 竹澤 薫子	2	
		154 深澤 さくら	1	
		155 ()		
	個人 山梨県立 日川高校	監督 美濃部 ゆう		
		157 鈴木 凜	2	
個人 県立山梨	監督 奥村 茂敏			
	158 矢崎 明依	2		

予選班組 都道府県	学校名		監督氏名 選手氏名	学年	写真
12 - 45 岩手	チーム	盛岡北	監督 小堀 健大		
			31 吉田 美琴	3	
			32 門脇 美佑	3	
			33 伊藤 優奈	2	
			34 佐々木 桃子	2	
			35 (小野 桃香)	3	
	36 ()				
	個人	盛岡二高	監督 熊谷 茉奈美		
37 鈴木 陽菜			3		
個人	花巻南	監督 佐藤 加奈子			
		38 佐藤 百夏	2		
12 - 46 秋田	チーム	県立 秋田工業	監督 湊 秀孝		
			51 菊地 愛華	3	
			52 高橋 花音	3	
			53 加藤 凜華	2	
			54 畑澤 華瑠	1	
			55 ()		
	56 ()				
	個人		監督		
57					
個人		監督			
		58			
12 - 47 熊本	チーム	有明	監督 風間 英一		
			431 池田 響	3	
			432 荒川 知優	2	
			433 城 唯花	2	
			434 最上 紅羽	2	
			435 (新川 実結羽)	3	
	436 ()				
	個人	有明	監督 風間 英一		
437 前原 彩花			2		
個人	東海大 熊本星翔	監督 知識 勝信			
		438 折戸 万葉	2		
12 - 48 奈良	チーム	奈良大学 附属	監督 浦木 繁博		
			291 芳仲 志歩	3	
			292 春内 美里	2	
			293 吉川 莉代	2	
			294 日高 こと葉	1	
			295 (川本 莓花)	2	
	296 ()				
	個人	奈良市立 一条	監督 西村 彩		
297 川村 日菜子			3		
個人	奈良県立 高田	監督 岩本 知子			
		298 武藤 優奈	3		

全国高等学校体操競技選手権大会
男子選手上位入賞校及び監督一覧表

年度	県名	会場地	選手権										
			順位	回数	学校名	監督名	順位	学校名	監督名	順位	学校名	監督名	
1952	27	京都	京都市	1	①	能代南	中村史朗	2	秋田工	小田原行雄	3	浜田	大賀義徳
1953	28	埼玉	大宮市	1	①	桐朋	金子明友	2	能代	中村史朗	3	高崎工	大橋文夫
1954	29	大阪	大阪市	1	②	桐朋	金子明友	2	秋田工	小田原行雄	3	能代	中村史朗
1955	30	新潟	新潟市	1	②	能代	中村史朗	2	桐朋	金子明友	3	浜田	伊野陽八
1956	31	大阪	大阪市	1	③	能代	中村史朗	2	桐朋	金子明友	3	兵庫	畑岡端夫
1957	32	秋田	秋田市	1	④	能代	中村史朗	2	桐朋	金子明友	3	宮崎大淀	日高 弘
1958	33	長崎	長崎市	1	⑤	能代	中村史朗	2	桐朋	金子明友	3	東筑	田代 進
1959	34	山形	山形市	1	⑥	能代	中村史朗	2	桐朋	金子明友	3	戸畑	中村輝美
1960	35	山口	山口市	1	⑦	能代	中村史朗	2	中京商	船戸徳朗	3	高知	島田真月
1961	36	神奈川	横浜市	1	⑧	能代	中村史朗	2	天理	辻 道夫	3	宮崎大淀	井上 木
1962	37	高知	高知市	1	①	高知	島田真月	2	国学院	佐々木孝平	3	秋田工	小田原行雄
1963	38	青森	青森市	1	⑨	能代	三田 久	2	国学院	佐々木孝平	3	中京商	深井一三
1964	39	福井	武生市	1	①	国学院	佐々木孝平	2	秋田工	小田原行雄	3	能代	三田 久
1965	40	宮崎	宮崎市	1	②	国学院	佐々木孝平	2	中京商	深井一三	3	能代	三田 久
1966	41	岩手	盛岡市	1	③	国学院	佐々木孝平	2	能代	三田 久	3	中京商	細井輝男
1967	42	新潟	新潟市	1	①	中京商	細井輝男	2	能代	三田 久	3	清風	田中武彦
1968	43	広島	尾道市	1	④	国学院	佐々木孝平	2	清風	田中武彦	3	蕨	佐藤哲夫
1969	44	群馬	高崎市	1	①	高崎工	田中佐佑	2	相模工大附	石原敬久	3	国学院	山崎隆一
1970	45	和歌山	和歌山市	1	①	洛南	辻野朝晟	2	高崎工	田中佐佑	3	相模工大附	石原敬久
1971	46	高知	高知市	1	①	相模工大附	石原敬久	2	高崎工	田中佐佑	3	茨城	飯田 稔
1972	47	山形	米沢市	1	②	高崎工	田中佐佑	2	関西	本庄正昭	3	興南	知念義雄
1973	48	静岡	静岡市	1	③	高崎工	田中佐佑	2	関西	本庄正昭	3	洛南	辻野朝晟
1974	49	福岡	北九州市	1	①	清風	田中武彦	2	興南	知念義雄	3	高崎工	田中佐佑
1975	50	東京	世田谷区	1	②	清風	山口彦則	2	高崎工	田中佐佑	3	土浦日大	菊込和男
1976	51	長野	長野市	1	②	相模工大附	石原敬久	2	習志野	橋口泰武	3	土浦日大	菊込和男
1977	52	岡山	岡山市	1	④	高崎工	田中佐佑	2	関西	本庄正昭	3	洛南	辻野朝晟
1978	53	福島	郡山市	1	②	洛南	辻野朝晟	2	中京	渡辺昭平	3	相模工大附	石原敬久
1979	54	滋賀	栗東町	1	③	洛南	辻野朝晟	2	相模工大附	石原敬久	3	関西	本庄正昭
1980	55	愛媛	松山市	1	③	相模工大附	石原敬久	2	洛南	辻野朝晟	3	関西	本庄正昭
1981	56	神奈川	横須賀市	1	④	相模工大附	石原敬久	2	高崎工	田中佐佑	3	洛南	辻野朝晟
1982	57	鹿児島	鹿児島市	1	④	洛南	辻野朝晟	2	関西	本庄正昭	3	高崎工	田中佐佑
1983	58	愛知	名古屋市	1	①	関西	本庄正昭	2	弘前実	相馬 弘	3	相模工大附	石原敬久
1984	59	秋田	秋田市	1	⑤	相模工大附	石原敬久	2	中京	渡辺昭平	3	高崎工	田中佐佑
1985	60	石川	小松市	1	⑤	洛南	辻野朝晟	2	尼崎産業	山中俊嗣	3	中京	渡辺昭平
1986	61	島根	浜田市	1	③	清風	山口彦則	2	埼玉栄	堀出一夫	3	高崎工	田中佐佑
1987	62	北海道	小樽市	1	④	清風	山口彦則	2	洛南	辻野朝晟	3	埼玉栄	堀出一夫

年度	県名	会場	予 選 手 権										
			順位	回数	学校名	監督名	順位	学校名	監督名	順位	学校名	監督名	
1988	63	兵庫	西宮市	1	⑤	清風	山口彦則	2	尼崎産業	山中俊嗣	3	中京	渡辺昭平
1989	平元	徳島	徳島市	1	⑥	清風	山口彦則	2	洛南	芳村 猛	3	鳴門	中瀬 健
1990	2	宮城	仙台市	1	①	埼玉栄	堀出一夫	2	清風	山口彦則	3	鳴門	中瀬 健
1991	3	静岡	静岡市	1	⑦	清風	山口彦則	2	埼玉栄	堀出一夫	3	洛南	芳村 猛
1992	4	宮崎	宮崎市	1	⑧	清風	山口彦則	2	洛南	芳村 猛	3	埼玉栄	堀出一夫
1993	5	栃木	宇都宮市	1	②	埼玉栄	堀出一夫	2	清風	吉田和史	3	福工大附福井	和田吉二郎
1994	6	富山	富山市	1	⑨	清風	吉田和史	2	埼玉栄	堀出一夫	3	福工大附福井	和田吉二郎
1995	7	鳥取	米子市	1	③	埼玉栄	堀出一夫	2	清風	吉田和史	3	関西	藤原佳市
1996	8	山梨	甲府市	1	④	埼玉栄	堀出一夫	2	清風	吉田和史	3	関西	藤原佳市
1997	9	京都	日向市	1	⑩	清風	吉田和史	2	洛南	芳村 猛	3	関西	藤原佳市
1998	10	香川	高松市	1	⑪	清風	吉田和史	2	埼玉栄	堀出一夫	3	洛南	芳村 猛
1999	11	岩手	盛岡市	1	⑥	洛南	芳村 猛	2	清風	吉田和史	3	埼玉栄	堀出一夫
2000	12	岐阜	岐阜市	1	⑫	清風	吉田和史	2	埼玉栄	堀出一夫	3	洛南	芳村 猛
2001	13	熊本	熊本市	1	⑤	埼玉栄	堀出一夫	2	清風	吉田和史	3	洛南	芳村 猛
2002	14	茨城	那珂町	1	⑬	清風	吉田和史	2	埼玉栄	堀出一夫	3	関西	藤原佳市
2003	15	長崎	長崎市	1	⑥	埼玉栄	堀出一夫	2	関西	藤原佳市	3	清風	吉田和史
2004	16	広島	広島市	1	⑦	埼玉栄	堀出一夫	2	洛南	芳村 猛	3	れいめい	松本俊一
2005	17	千葉	千葉市	1	⑧	埼玉栄	堀出一夫	2	関西	藤原佳市	3	清風	吉田和史
2006	18	大阪	大阪市	1	⑨	埼玉栄	堀出一夫	2	清風	吉田和史	3	れいめい	松本俊一
2007	19	佐賀	佐賀市	1	⑭	清風	吉田和史	2	埼玉栄	堀出一夫	3	関西	藤原佳市
2008	20	埼玉	熊谷市	1	⑦	洛南	芳村 猛	2	清風	吉田和史	3	関西	藤原佳市
2009	21	和歌山	和歌山市	1	⑧	洛南	芳村 猛	2	関西	藤原佳市	3	市立船橋	神田真司
2010	22	沖縄	沖縄市	1	①	鯖江	田野辺 満	2	清風	吉田和史	3	埼玉栄	堀出一夫
2011	23	岩手	一関	1	①	市立船橋	神田真司	2	埼玉栄	堀出一夫	3	鯖江	田野辺 満
2012	24	福井	鯖江市	1	②	関西	藤原佳市	2	市立船橋	神田真司	3	鯖江	田野辺 満
2013	25	佐賀	佐賀市	1	②	市立船橋	神田真司	2	清風	梅本英貴	3	鯖江	田野辺 満
2014	26	東京	渋谷区	1	③	市立船橋	神田真司	2	清風	梅本英貴	3	県立岸根	水口晴雄
2015	27	大阪	大阪市	1	⑮	清風	梅本英貴	2	関西	藤原佳市	3	埼玉栄	堀出一夫
2016	28	島根	浜田市	1	④	市立船橋	大竹秀一	2	清風	梅本英貴	3	鯖江	田野辺 満
2017	29	山形	酒田市	1	⑩	埼玉栄	森川勝俊	2	市立船橋	大竹秀一	3	日体大荏原	平岡 徹
2018	30	静岡	静岡市	1	⑤	市立船橋	大竹秀一	2			3	関西	藤原佳市
					⑯	清風	梅本英貴						
2019	令元	鹿児島	鹿児島市	1	⑥	市立船橋	大竹秀一	2	清風	梅本英貴	3	関西	藤原佳市
2020	2	新型コロナウイルス感染拡大により中止											

全国高等学校体操競技選手権大会
女子選手上位入賞校及び監督一覧表

年度	県名	会場地	子 一 入 選 手 権										
			順位	回数	学 校 名	監 督 名	順位	学 校 名	監 督 名	順位	学 校 名	監 督 名	
1952	27	京都	京都市	1	①	嘉穂東	花野俊二	2	島原	山下みゆき	3	能代北	三田元悦
1953	28	埼玉	大宮市	1	①	高松	福西アキ子	2	能代北	三田元悦	3	嘉穂東	花野俊二
1954	29	大阪	大阪市	1	②	嘉穂東	花野俊二	2	能代北	三田元悦	3	秋田北	能登津奈子
1955	30	新潟	新潟市	1	①	菊里	久下美津子	2	嘉穂東	花野俊二	3	米子西	森 美登里
1956	31	大阪	大阪市	1	①	藤花	岡田 隆	2	米子西	森 美登里	3	能代北	三田元悦
1957	32	秋田	秋田市	1	②	藤花	岡田 隆	2	嘉穂東	花野俊二	3	菊里	久下美津子
1958	33	長崎	長崎市	1	③	藤花	岡田 隆	2	九州女子	藪内心じ江	3	能代北	三田元悦
1959	34	山形	山形市	1	④	藤花	岡田 隆	2	九州女子	藪内心じ江	3	米沢商	高橋一夫
1960	35	山口	山口市	1	①	米沢商	高橋一夫	2	米子西	湯本美登里	3	嘉穂東	花野俊二
1961	36	神奈川	横浜市	1	②	米沢商	高橋一夫	2	武庫川	行森 光	3	嘉穂東	花野俊二
1962	37	高知	高知市	1	①	山陽女子	正本利幸	2	米沢商	高橋一夫	3	武庫川	行森 光
1963	38	青森	青森市	1	①	武庫川	行森 光	2	米沢商	高橋一夫	3	藤花	岡田 隆
1964	39	福井	武生市	1	②	武庫川	行森 光	2	藤花	岡田 隆	3	四天王寺	今木重次
1965	40	宮崎	宮崎市	1	③	武庫川	行森 光	2	米沢商	高橋一夫	3	四天王寺	今木重次
1966	41	岩手	盛岡市	1	③	米沢商	高橋一夫	2	武庫川	島田真月	3	山陽女子	正本利幸
1967	42	新潟	新潟市	1	①	武生定	大島幸子	2	九州女子	藪内心じ江	3	米沢商	高橋一夫
1968	43	広島	尾道市	1	②	武生定	大島幸子	2	三原 鯖江	中島リキ子 谷田道治	3		
1969	44	群馬	高崎市	1	①	国学院	佐々木孝平	2	武庫川	島田真月	3	武生定	大島幸子
1970	45	和歌山	和歌山市	1	②	国学院	佐々木孝平	2	武庫川	島田真月	3	九州女子	柴田幸枝
1971	46	高知	高知市	1	③	国学院	卯木章子	2	四天王寺	今木重次	3	中延学園	大林広道
1972	47	山形	米沢市	1	④	国学院	卯木章子	2	中延学園	大林広道	3	米沢商	高橋一夫
1973	48	静岡	静岡市	1	⑤	国学院	荒川御幸	2	武生定	大島幸子	3	誠心	鈴木晟弘
1974	49	福岡	北九州市	1	③	武生定	大島幸子	2	国学院	荒川御幸	3	九州女子	柴戸幸枝
1975	50	東京	世田谷区	1	④	武生定	大島幸子	2	国学院	荒川御幸	3	鯖江	小竹登美子
1976	51	長野	長野市	1	⑥	国学院	山崎雅昭	2	鯖江	小竹登美子	3	武生定 米沢商	大島幸子 高橋一夫
1977	52	岡山	岡山市	1	⑦	国学院	山崎雅昭	2	山陽女子	正本利幸	3	武生定	大島幸子
1978	53	福島	郡山市	1	⑧	国学院	山崎雅昭	2	青陵	星 善一	3	山陽女子	正本利幸
1979	54	滋賀	栗東町	1	⑤	武生定	大島幸子	2	国学院	山崎雅昭	3	山陽女子	正本利幸
1980	55	愛媛	松山市	1	⑨	国学院	山崎雅昭	2	西山	須原邦彦	3	武生定	大島幸子
1981	56	神奈川	横須賀市	1	⑩	国学院	山崎雅昭	2	品川	篠原一博	3	光華	吉本陽一
1982	57	鹿児島	鹿児島市	1	⑪	国学院	山崎雅昭	2	光華	吉本陽一	3	浜田	田中由紀子
1983	58	愛知	名古屋	1	①	明星学園	柳沢義明	2	荏田	三畑武一	3	光華	吉本陽一

年度	県名	会場地	予 選 手 権										
			順位	回数	学 校 名	監 督 名	順位	学 校 名	監 督 名	順位	学 校 名	監 督 名	
1984	59	秋田	秋田市	1	②	明星学園	柳沢義明	2	荏田	三畑武一	3	光華	吉本陽一
1985	60	石川	小松市	1	①	品川	篠原一博	2	鯖江	小竹登美子	3	荏田	本間正樹
1986	61	島根	浜田市	1	①	日女体大附二階堂	高橋正典	2	四天王寺	立山満夫	3	光華	吉本陽一
1987	62	北海道	小樽市	1	②	日女体大附二階堂	高橋正典	2	西山	須原邦彦	3	鶴見女子	白井勝晃
1988	63	兵庫	西宮市	1	③	日女体大附二階堂	高橋正典	2	西山	須原邦彦	3	常葉学園	浅井重樹
1989	平元	徳島	徳島市	1	④	日女体大附二階堂	高橋正典	2	西山	須原邦彦	3	鶴見女子	白井勝晃
1990	2	宮城	仙台市	1	①	西山	須原邦彦	2	品川	大沼博一	3	四天王寺	立山満夫
1991	3	静岡	静岡市	1	①	藤村女子	川崎照彦	2	四天王寺	立山満夫	3	西山	須原邦彦
1992	4	宮崎	宮崎市	1	②	西山	須原邦彦	2	鳥栖	徳淵市浩	3	品川女子学院	大沼博一
1993	5	栃木	宇都宮市	1	②	藤村女子	川崎照彦	2	県立戸田	菅原 寛	3	椋山女学院	小島良治
1994	6	富山	富山市	1	③	藤村女子	川崎照彦	2	県立戸田	菅原 寛	3	西山	須原邦彦
1995	7	鳥取	米子市	1	④	藤村女子	川崎照彦	2	県立戸田	菅原 寛	3	北陸	小川原忠直
1996	8	山梨	甲府市	1	①	北陸	小川原忠直	2	藤村女子	川崎照彦	3	東大阪	仲井繁雄
1997	9	京都	日向市	1	⑤	藤村女子	川崎照彦	2	東大阪 北陸	仲井繁雄 小川原忠直	3		
1998	10	香川	高松市	1	⑥	藤村女子	塩山 勝	2	四天王寺	小畑秀之	3	県立戸田	菅原 寛
1999	11	岩手	盛岡市	1	⑦	藤村女子	川崎照彦	2	県立戸田	菅原 寛	3	四天王寺	小畑秀之
2000	12	岐阜	岐阜市	1	①	県立戸田	菅原 寛	2	四天王寺	立山満夫	3	市邨学園	力衛義高
2001	13	熊本	熊本市	1	⑧	藤村女子	塩山 勝	2	西海学園	椋本崇子	3	常葉学園	植松初美
2002	14	茨城	那珂町	1	⑨	藤村女子	塩山 勝	2	常葉学園	水鳥政弘	3	四天王寺	小畑秀之
2003	15	長崎	長崎市	1	⑩	藤村女子	塩山 勝	2	市立前橋	武田國廣	3	京都翔英	河合稔之
2004	16	広島	広島市	1	⑪	藤村女子	塩山 勝	2	名経大市邨	力衛義高	3	鈴峰女子	日置昌典
2005	17	千葉	千葉市	1	⑫	藤村女子	塩山 勝	2	名経大市邨	坂本周次	3	県立戸田翔陽	菅原 寛
2006	18	大阪	大阪市	1	⑬	藤村女子	塩山 勝	2	名経大市邨	坂本周次	3	羽衣学園	楠田和人
2007	19	佐賀	佐賀市	1	①	羽衣学園	根本英克	2	藤村女子	塩山 勝	3	鳥栖	龍 富貴夫
2008	20	埼玉	熊谷市	1	②	山陽女子	正本良行	2	戸田翔陽	山口 裕	3	四天王寺	高澤信治
2009	21	和歌山	和歌山市	1	①	大智学園	塩山 勝	2	戸田翔陽	山口 裕	3	山陽女子	正本良行
2010	22	沖縄	沖縄市	1	②	大智学園	塩山 勝	2	四天王寺	高澤信治	3	山陽女子	正本良行
2011	23	岩手	一関	1	①	名経大市邨	坂本周次	2	帝京	ビクトル 双 刃 士	3	南京都	河合稔之
2012	24	福井	鯖江市	1	②	県立戸田翔陽	菅原 寛	2	名経大市邨	坂本周次	3	鳥栖	龍 富貴夫
2013	25	佐賀	佐賀市	1	①	明 星	大野和邦	2	名経大市邨	坂本周次	3	ふじみ野	中濱芳信
											3	市立尼崎	垣谷真理子
2014	26	東京	渋谷区	1	①	ふじみ野	中濱芳信	2	東海学園	浜畑 恵	3	四天王寺	中山大地
2015	27	大阪	大阪市	1	③	県立戸田翔陽	菅原 寛	2	四天王寺	中山大地	3	市立尼崎	垣谷真理子
2016	28	島根	浜田市	1	③	県立戸田翔陽	小内裕斗	2	東京学館	神崎 俊	3	日本大学	岡崎高典
2017	29	山形	酒田市	1	①	東京学館	神崎 俊	2	白鷺女	田口麻祐	3	名経大市邨	袴田和孝
2018	30	静岡	静岡市	1	②	東京学館	神崎 俊	2	ふじみ野	中濱芳信	3	大町岳陽	國府方伸也
2019	令元	鹿児島	鹿児島市	1	③	大智学園	塩山 勝	2	東京学館	神崎 俊	3	鯖江	田野辺 満
2020	2												

新型コロナウイルス感染拡大により中止

全国高等学校体操競技選手権大会
男子選手上位入賞者及び監督一覧表

年度	県名	会場地	個人選手権											
			順位	選手名	学校名	監督名	順位	選手名	学校名	監督名	順位	選手名	学校名	監督名
1952	27	京都 京都市	1	鈴木格悦	能代南	中村史朗	2	梶原義実	能代南	中村史朗	3	相原信行	高崎工	大橋文夫
1953	28	埼玉 大宮市	1	梶原義実	能代	中村史朗	2	相原信行	高崎工	大橋文夫	3	太田昌秀	桐朋	金子明友
1954	29	大阪 大阪市	1	渡辺二良	桐朋	金子明友	2	遠藤幸雄	秋田工	小田原行雄	3	渡辺忠夫	桐朋	金子明友
1955	30	新潟 新潟市	1	岩町 勉	浜田	伊野陽八	2	鈴木清重	能代	中村史朗	3	平川文雄	能代	中村史朗
1956	31	大阪 大阪市	1	平川文雄	能代	中村史朗	2	阿部 弘	兵庫	畑岡端夫	3	辻 健一	能代	中村史朗
1957	32	秋田 秋田市	1	辻 健一	能代	中村史朗	2	三田 久	能代	中村史朗	3	永野正夫	富山商	山本欣一
1958	33	長崎 長崎市	1	建部盛蔵	能代	中村史朗	2	岩崎八郎	桐朋	金子明友	3	松山健一	東筑	田代 進
1959	34	山形 山形市	1	相羽好弘	豊橋東	中尾 正	2	鶴本主恵夫	桐朋	金子明友	3	安岡泰彦	能代	中村史朗
1960	35	山口 山口市	1	加藤武司	中京商	船戸徳朗	2	中山彰規	中京商	船戸徳朗	3	小松橋木	能代	中村史朗
1961	36	神奈川 横浜市	1	小野喬夫	能代	中村史朗	2	原田正英	飾磨	山下達巳	3	細井輝男	中京商	船戸徳朗
1962	37	高知 高知市	1	影浦敏春	東筑	田代 進	2	浜田英雄	高知	島田真月	3	神保 中	中京商	深井一三
1963	38	青森 青森市	1	松田一如	国学院	佐々木孝平	2	橋本信智郎	八代東	小柳正照	3	大山米夫	能代	三田 久
1964	39	福井 武生市	1	塚原光男	国学院	佐々木孝平	2	加藤沢男	新潟南	栗山英二	3	堀田敏明	天草	山並兼武
1965	40	宮崎 宮崎市	1	塚原光男	国学院	佐々木孝平	2	本間二三男	桐朋	渡辺二良	3	千田太一	東京工	小林 勉
1966	41	岩手 盛岡市	1	田中四郎	国学院	佐々木孝平	2	千田太一	東京工	小林 勉	3	河野泰治	新田	竹内信彦
1967	42	新潟 新潟市	1	永井現支	中京商	細井輝男	2	大野秀夫	久我山	伊藤政男	3	森岡俊明	能代	三田 久
1968	43	広島 尾道市	1	中村 豊	国学院	佐々木孝平	2	菅原 寛	国学院	佐々木孝平	3	堂之元 斉	清風	田中武彦
1969	44	群馬 高崎市	1	川口幾太郎	国学院	山崎隆一	2	山田秀一	相模工大附	石原敏久	3	羽島孝行	高崎工	田中佐佑
1970	45	和歌山 和歌山市	1	干場和彦	洛南	辻野朝晟	2	梶山広司	相模工大附	石原敏久	3	白石伸三	新田	吉成 弘
1971	46	高知 高知市	1	梶山広司	相模工大附	石原敏久	2	鈴木一弘	相模工大附	石原敏久	3	古山 満	名商大附	十代田光俊
1972	47	山形 米沢市	1	清水順一	高崎工	田中佐佑	2	小林 勝	尾道	行里富保	3	富田洋一	高崎工	田中佐佑
1973	48	静岡 静岡市	1	後藤清志	関西	本庄正昭	2	富田洋一	高崎工	田中佐佑	3	梶谷信行	清風	田中武彦
1974	49	福岡 北九州市	1	具志堅幸二	清風	田中武彦	2	後関文昌	高崎工	田中佐佑	3	原田一高	柳川商業	松枝政己
1975	50	東京 世田谷区	1	平田倫敏	清風	山口彦則	2	山脇恭二	佐伯鶴城	前田千賀志	3	関 信之	土浦日大	菊込和男
1976	51	長野 長野市	1	田口晴康	相模工大附	石原敏久	2	国井信行	土浦日大	菊込和男	3	有吉洋介	関西	本庄正昭
1977	52	岡山 岡山市	1	青柳富士男	関西	本庄正昭	2	峯田孝幸	日大山形	宇野正信	3	岡田太一	東山	阿式 学
1978	53	福島 郡山市	1	結城隆好	洛南	辻野朝晟	2	猪股次郎	洛南	辻野朝晟	3	近藤重晃	中京	渡辺昭平
1979	54	滋賀 栗東町	1	村松俊哉	相模工大附	石原敏久	2	河相公一	洛南	辻野朝晟	3	岡部洋明	関西	本庄正昭
1980	55	愛媛 松山市	1	多田 聡	相模工大附	石原敏久	2	小西裕之	相模工大附	石原敏久	3	津田和樹	洛南	辻野朝晟
1981	56	神奈川 横浜賀市	1	小西裕之	相模工大附	石原敏久	2	加藤裕之	中京	渡辺昭平	3	島田利夫	高崎工	田中佐佑
1982	57	鹿児島 鹿児島市	1	杉山晋一	洛南	辻野朝晟	2	山田隆弘	鳴門	宮浦信義	3	村谷浩司	洛南	辻野朝晟
1983	58	愛知 名古屋市	1	鶴岡 栄	相模工大附	石原敏久	2	水島宏一	関西	本庄正昭	3	小比類啓英夫	弘前実	相馬 弘
1984	59	秋田 秋田市	1	小林 隆	相模工大附	石原敏久	2	吉武拓介	相模工大附	石原敏久	3	塚越 勉	高崎工	田中佐佑
1985	60	石川 小松市	1	相原 誠	高崎工	田中佐佑	2	佐藤寿治	市立船橋	斎藤孝光	3	井本吉彦	洛南	辻野朝晟
1986	61	島根 浜田市	1	相原 誠	高崎工	田中佐佑	2	西川大輔	清風	山口彦則	3	佐藤寿治	市立船橋	斎藤孝光
1987	62	北海道 小樽市	1	池谷幸雄	清風	山口彦則	2	西川大輔	清風	山口彦則	3	松永政行	興南	知念義雄

年度	県名	会場地	個人選手権												
			順位	選手名	学校名	監督名	順位	選手名	学校名	監督名	順位	選手名	学校名	監督名	
1988	63 兵庫	西宮市	1	池谷幸雄	清風	山口彦則	2	西川大輔	清風	山口彦則	3	荒牧大介	清風	山口彦則	
1989	平元 徳島	徳島市	1	富田好章	鳴門	中瀬 健	2	田中 光	清風	山口彦則	3	増田宏正	洛南	芳村 猛	
1990	2 宮城	仙台市	1	富田好章	鳴門	中瀬 健	2	武井尚樹	清風	山口彦則	3				
								尾西雄一	埼玉栄	堀出一夫					
1991	3 静岡	静岡市	1	武内弘行	埼玉栄	堀出一夫	2	目黒 稔	関西	本庄正昭	3	藤原信之	埼玉栄	堀出一夫	
1992	4 宮崎	宮崎市	1	佐藤 勇	中京	渡辺昭平	2	原田睦巳	洛南	芳村 猛	3	小林正明	埼玉栄	堀出一夫	
1993	5 栃木	宇都宮市	1	小林正明	埼玉栄	堀出一夫					3	斎藤良宏	埼玉栄	堀出一夫	
				原田睦巳	洛南	芳村 猛									
1994	6 富山	富山市	1	塚原直也	明大付中野	大島秀敏	2	谷田治樹	福工大附福井	和田吉二郎	3	西村圭一	埼玉栄	堀出一夫	
1995	7 鳥取	米子市	1	塚原直也	明大付中野	大島秀敏	2	米田 功	清風	吉田和史	3	西村圭一	埼玉栄	堀出一夫	
1996	8 山梨	甲府市	1	西村圭一	埼玉栄	堀出一夫	2	折川高志	大宮東	向井 司	3	柳 浩二郎	清風	吉田和史	
1997	9 京都	日向市	1	富田洋之	洛南	芳村 猛	2	柳 浩二郎	清風	吉田和史	3	篠原啓介	埼玉栄	堀出一夫	
1998	10 香川	高松市	1	富田洋之	洛南	芳村 猛	2	篠原啓介	埼玉栄	堀出一夫	3	鹿島丈博	清風	吉田和史	
1999	11 岩手	盛岡市	1	中瀬卓也	県立栗東	窪田真治	2	原田崇史	洛南	芳村 猛	3	芳村裕生	洛南	芳村 猛	
2000	12 岐阜	岐阜市	1	中瀬卓也	県立栗東	窪田真治	2	斎藤雅史	県立佐原	三浦孝正	3	中野大輔	洛南	芳村 猛	
2001	13 熊本	熊本市	1	馬場亮輔	埼玉栄	堀出一夫	2	斎藤雅史	県立佐原	三浦孝正	3	村田憲亮	清風	吉田和史	
2002	14 茨城	那珂町	1	水鳥豪敏	埼玉栄	堀出一夫	2	水鳥一輝	東海大付翔水	水鳥一夫	3	森 赳人	清風	吉田和史	
2003	15 長崎	長崎市	1	西村 隼	名城大附属	堀尾圭太郎	2	坂本功貴	埼玉栄	堀出一夫	3	水鳥豪敏	埼玉栄	堀出一夫	
2004	16 広島	広島市	1	肘井崇紘	埼玉栄	堀出一夫	2	岡村康宏	東洋	小林 隆	3	新島卓矢	洛南	芳村 猛	
												川野貢太	れいめい	松本俊一	
2005	17 千葉	千葉市	1	寺尾尚之	埼玉栄	堀出一夫	2	山室光史	埼玉栄	堀出一夫	3	渡邊恭一	埼玉栄	堀出一夫	
2006	18 大阪	大阪市	1	山室光史	埼玉栄	堀出一夫	2	内村航平	東洋	小林 隆	3	出口 諒財	清風	吉田和史	
2007	19 佐賀	佐賀市	1	青山政高	清風	吉田和史	2	北條陽大	埼玉栄	堀出一夫	3	田中佑典	和歌山北	田中章二	
2008	20 埼玉	熊谷市	1	大槻匠吾	埼玉栄	堀出一夫	2	瀬島龍三	洛南	芳村 猛	3	今井裕之	関西	藤原佳市	
2009	21 和歌山	和歌山市	1	瀬島龍三	洛南	芳村 猛	2	福尾 誠	関西	藤原佳市	3	久永将太	市立船橋	神田真司	
2010	22 沖縄	沖縄市	1	岡 準平	鯖江	田野辺 満	2	横山 聖	清風	吉田和史	3	武田一志	埼玉栄	堀出一夫	
2011	23 岩手	一関	1	野々村至吾	市立船橋	神田真司	2	加藤凌平	埼玉栄	堀出一夫	3	岡 準平	鯖江	田野辺 満	
2012	24 福井	鯖江市	1	神本雄也	関西	藤原佳市	2	堀野真志	関西	藤原佳市	3	早坂 尚人	市立船橋	神田真司	
2013	25 佐賀	佐賀市	1	早坂尚人	市立船橋	神田真司	2	谷川 航	市立船橋	神田真司	3	白井 健三	岸根	水口晴雄	
												萱 和磨	習志野	大竹秀一	
2014	26 東京	渋谷区	1	谷川 航	市立船橋	神田真司	2	白井健三	県立岸根	水口晴雄	3	萱 和磨	習志野	大竹秀一	
2015	27 大阪	大阪市	1	加藤裕夫	埼玉栄	堀出一夫	2	柚木健大朗	関西	藤原佳市	3	田中 樹	清風	梅本英貴	
2016	28 島根	浜田市	1	湯浅賢哉	市立船橋	大竹秀一	2	春木三憲	清風	梅本英貴	3	山根直記	清風	梅本英貴	
2017	29 山形	酒田市	1	金子和輝	埼玉栄	森川勝俊	2	豊澤鉄平	埼玉栄	森川勝俊	3	村山覚人	市立船橋	大竹秀一	
2018	30 静岡	静岡市	1	三輪哲平	清風	梅本英貴	2	橋本大輝	市立船橋	大竹秀一	3	橋 汐芽	松蔭	行本浩人	
2019	令和 鹿児島	鹿児島市	1	北園丈琉	清風	梅本英貴	2	橋本大輝	市立船橋	大竹秀一	3	土井陵輔	関西	藤原佳市	
2020	2			新型コロナウイルス感染拡大により中止											

全国高等学校体操競技選手権大会
女子選手上位入賞者及び監督一覧表

年度	県名	会場地	個人選手権											
			順位	選手名	学校名	監督名	順位	選手名	学校名	監督名	順位	選手名	学校名	監督名
1952	27	京都 京都市	1	中島雅子	嘉穂東	花野俊二	2	城田由美子	嘉穂東	花野俊二	3	庄内正子	能代北	三田元悦
1953	28	埼玉 大宮市	1	曾我部和子	高松	福西アキ子	2	関 鈴子	高松	福西アキ子	3	青木 緑	前橋女	佐藤房子
1954	29	大阪 大阪市	1	田中稔子	嘉穂東	花野俊二	2	荻野康子	嘉穂東	花野俊二	3	岩永博子	秋田北	能登津奈子
1955	30	新潟 新潟市	1	辻 宏子	藤花	岡田 隆	2	汐田幽子	養良農	湯本文雄	3	荻野和代	嘉穂東	花野俊二
1956	31	大阪 大阪市	1	辻 宏子	藤花	岡田 隆	2	大草美智子	米子西	森 美登里	3	汐田幽子	養良農	湯本文雄
1957	32	秋田 秋田市	1	田中恵美子	能代北	三田元悦	2	黒板圭子	藤花	岡田 隆	3	山本光代	養良農	湯本文雄
1958	33	長崎 長崎市	1	黒板圭子	藤花	岡田 隆	2	田中恵美子	能代北	三田元悦	3	余助周子	藤花	岡田 隆
1959	34	山形 山形市	1	余助周子	藤花	岡田 隆	2	熊谷美智子	能代北	三田元悦	3	影山征子	九州女子	藪内心江
1960	35	山口 山口市	1	小野せつ子	米沢商	高橋一夫	2	香取光子	桜華女	北村和子	3	下手真美子	米子西	湯本美登里
1961	36	神奈川 横浜市	1	原 幸子	米沢商	高橋一夫	2	兼子美鈴	武庫川	行森 光	3	下手真美子	米子西	湯本美登里
1962	37	高知 高知市	1	岡 弘子	山陽女子	正本利幸	2	斎藤桂子	米沢商	高橋一夫	3	荒木喜美	藤花	岡田 隆
1963	38	青森 青森市	1	斎藤桂子	米沢商	高橋一夫	2	池長博子	武庫川	行森 光	3	日夏由紀子	武庫川	行森 光
1964	39	福井 武生市	1	池長博子	武庫川	行森 光	2	佐藤千賀子	米沢商	高橋一夫	3	広端恵子	藤花	岡田 隆
1965	40	宮崎 宮崎市	1	佐藤千賀子	米沢商	高橋一夫	2	田島幸子	米沢商	高橋一夫	3	科基貴志子	武庫川	行森 光
1966	41	岩手 盛岡市	1	田島幸子	米沢商	高橋一夫	2	高橋京子	米沢商	高橋一夫	3	水川美津子	山陽女子	正本利幸
1967	42	新潟 新潟市	1	羽生和永	武生定	大島幸子	2	嘉納美知子	酒田中央	矢口 勲	3	矢部信恵	武生定	大島幸子
1968	43	広島 尾道市	1	羽生和永	武生定	大島幸子	2	牟田利美	武生定	大島幸子	3	平島栄子	八代東	水田澄子
1969	44	群馬 高崎市	1	牟田利美	武生定	大島幸子	2	遠田幸子	酒田中央	矢口 勲	3	花川和美	四天王寺	今木重次
1970	45	和歌山 和歌山市	1	伊東幸枝	国学院	佐々木孝平	2	宮路実千代	国学院	佐々木孝平	3	小田美智子	東筑	田代 進
1971	46	高知 高知市	1	宮本敏子	国学院	卯木章子	2	小田美智子	東筑	田代 進	3	押田敦子	四天王寺	今木重次
1972	47	山形 米沢市	1	伊藤延子	中延学園	大林広道	2	保坂恵津子	国学院	卯木章子	3	押田敦子	四天王寺	今木重次
1973	48	静岡 静岡市	1	真野郷子	国学院	荒川御幸	2	碓井敦子	国学院	荒川御幸	3	小林恵子	東金定	長谷川幸子
1974	49	福岡 北九州市	1	真野郷子	国学院	荒川御幸	2	碓井敦子	国学院	荒川御幸	3	高木幾代	武生定	大島幸子
1975	50	東京 世田谷区	1	碓井敦子	国学院	荒川御幸	2	西沢真理子	武生定	大島幸子	3	高木幾代	武生定	大島幸子
1976	51	長野 長野市	1	岡崎聡子	国学院	山崎雅昭	2	山本みどり		小竹登美子	3	小林伸子	武庫川	島田真月
1977	52	岡山 岡山市	1	岡崎聡子	国学院	山崎雅昭	2	野沢咲子	二松学舎	久常武人	3	河合由貴	国学院	山崎雅昭
1978	53	福島 郡山市	1	加納弥生	国学院	山崎雅昭	2	鈴木ときえ	国学院	山崎雅昭	3	岡崎格子	国学院	山崎雅昭
												櫛間明美	武生定	大島幸子
1979	54	滋賀 栗東町	1	加納弥生	国学院	山崎雅昭	2	鈴木延子	武生定	大島幸子	3	岡田恵子	鯖江	小竹登美子
1980	55	愛媛 松山市	1	加納弥生	国学院	山崎雅昭	2	穴見利香	国学院	山崎雅昭	3	上田清美	品川	竹田美恵
1981	56	神奈川 横浜賀市	1	内田 桂	国学院	山崎雅昭	2	上田清美	品川	篠原一博	3	永山一美	品川	篠原一博
1982	57	鹿児島 鹿児島市	1	内田 桂	国学院	山崎雅昭	2	森尾麻衣子	明星学園	柳沢義明	3	永山一美	品川	篠原一博
1983	58	愛知 名古屋市	1	森尾麻衣子	明星学園	柳沢義明	2	小原三恵子	光華	吉本陽一	3	森 美恵子	荏田	三畑武一

年度	県名	会場地	個人選手権												
			順位	選手名	学校名	監督名	順位	選手名	学校名	監督名	順位	選手名	学校名	監督名	
1984	59	秋田	秋田市	1	森尾麻衣子	明星学園	柳沢義明	2	望月のり子	日女体大附二階堂	高橋正典	3	川瀬時枝	国学院	寺崎昌美
1985	60	石川	小松市	1	望月のり子	日女体大附二階堂	高橋正典	2	行森文美	品川	篠原一博	3	川瀬時枝	国学院	大沼博一
1986	61	島根	浜田市	1	山中陽子	品川	大沼博一	2	岡部友子	日女体大附二階堂	高橋正典	3	伊藤信子	椋山女学園	小島良治
1987	62	北海道	小樽市	1	山中陽子	品川	大沼博一	2	岡部友子	日女体大附二階堂	高橋正典	3	井上麻子	日女体大附二階堂	高橋正典
1988	63	兵庫	西宮市	1	瀬尾京子	日女体大附二階堂	高橋正典	2				3	真田マキ子	日女体大附二階堂	高橋正典
					信田美帆	日女体大附二階堂	高橋正典								
1989	平元	徳島	徳島市	1	信田美帆	日女体大附二階堂	高橋正典	2	真田マキ子	日女体大附二階堂	高橋正典	3	森村幸子	日女体大附二階堂	高橋正典
1990	2	宮城	仙台市	1	三浦華子	藤村女子	川向真奈美	2	中川久代	西山	須原邦彦	3	高倉亜樹	品川	大沼博一
1991	3	静岡	静岡市	1	小菅麻里	藤村女子	川崎照彦	2	三浦華子	藤村女子	川崎照彦	3	高倉亜樹	品川女子学院	大沼博一
1992	4	宮崎	宮崎市	1	江頭美奈子	鳥栖	徳洲市浩	2	酒井ひとみ	西山	須原邦彦	3	新井由可	藤村女子	川崎照彦
1993	5	栃木	宇都宮市	1	小菅麻里	藤村女子	川崎照彦	2	菅原リサ	県立戸田	菅原 寛	3	江頭美奈子	鳥栖	龍 富貴夫
1994	6	富山	富山市	1	菅原リサ	県立戸田	菅原 寛	2	新井由可	藤村女子	川崎照彦	3	江頭美奈子	鳥栖	徳洲市浩
1995	7	鳥取	米子市	1	大川真澄	藤村女子	川崎照彦	2	和 雪梅	北陸	小川原忠直	3	菅原リサ	県立戸田	菅原 寛
1996	8	山梨	甲府市	1	井上あい子	北陸	小川原忠直	2	尤 純静	北陸	小川原忠直	3	中江亜紀	東大阪	仲井繁雄
1997	9	京都	日向市	1	北村彩子	藤村女子	川崎照彦	2	中江亜紀	東大阪	仲井繁雄	3	岩田香織	藤村女子	川崎照彦
1998	10	香川	高松市	1	奥本恵理	四天王寺	小畑秀之	2	北村彩子	藤村女子	川崎照彦	3	大島佑紀	県立戸田	菅原 寛
1999	11	岩手	盛岡市	1	田中美奈	藤村女子	川崎照彦	2	奥本恵理	四天王寺	小畑秀之	3	川井亜希子	光華	河合稔之
2000	12	岐阜	岐阜市	1	竹田千重美	四天王寺羽曳丘	今木重次	2	奥本恵理	四天王寺	立山満夫	3	山本さとみ	藤村女子	塩山 勝
2001	13	熊本	熊本市	1	溝口絵里加	藤村女子	塩山 勝	2	山脇佳奈	県立岐阜商業	山脇恭二	3	竹田千重美	四天王寺羽曳丘	今木重次
2002	14	茨城	那珂町	1	石関由香里	市立前橋	武田國廣	2	石坂真奈美	藤村女子	塩山 勝	3	井上奈那	四天王寺	小畑秀之
2003	15	長崎	長崎市	1	大島杏子	藤村女子	塩山 勝	2	石関由香里	市立前橋	武田國廣	3	石坂真奈美	藤村女子	塩山 勝
2004	16	広島	広島市	1	石坂真奈美	藤村女子	塩山 勝	2	黒田真由	名経大市邨	力衛義高	3	井上奈那	四天王寺	小畑秀之
2005	17	千葉	千葉市	1	黒田真由	名経大市邨	坂本周次	2	垣谷真理子	市立尼崎	隅 結城	3	美濃部ゆう	戸田翔陽	菅原 寛
2006	18	大阪	大阪市	1	黒田真由	名経大市邨	坂本周次	2	岡部紗季子	藤村女子	塩山 勝	3	飯田友紀	市立須磨	坂田文男
2007	19	佐賀	佐賀市	1	新竹優子	羽衣学園	根本英克	2	美濃部ゆう	藤村女子	塩山 勝	3	内村春日	鎮西学院	内村和久
2008	20	埼玉	熊谷市	1	小沢茂々子	戸田翔陽	山口 裕	2	今西裕万	羽衣学園	片岡卓也	3	大石今日子	山陽女子	正本良行
2009	21	和歌山	和歌山市	1	鶴見虹子	大智学園	塩山 勝	2	小沢茂々子	戸田翔陽	山口 裕	3	加藤花瑠	南京都	西川信吾
2010	22	沖縄	沖縄市	1	大瀧千波	四天王寺	高澤信治	2	加藤花瑠	南京都	河合稔之	3			
									大石今日子	山陽女子	正本良行				
2011	23	岩手	一関	1	寺本明日香	名経大市邨	坂本周次	2	笹田夏実	帝京	ピクトルズ EIGHT	3	杉村美奈	名経大市邨	坂本周次
2012	24	福井	鯖江市	1	古西里咲	帝京	ピクトルズ EIGHT	2	兎澤 静	県立戸田翔陽	西村圭一	3	石井友梨	府立東宇治	谷口啓子
2013	25	佐賀	佐賀市	1	寺本明日香	名経大市邨	坂本周次	2	村上茉愛	明星	大野和邦	3	井上和佳奈	富士市立	小松亜珠紗
2014	26	東京	渋谷区	1	石倉あづみ	ふじみ野	中濱芳信	2	村上茉愛	明星	大野和邦	3	本田美波	市立尼崎	垣谷真理子
2015	27	大阪	大阪市	1	土橋ココ	名経大市邨	須藤佑多	2	小池亜優	県立戸田翔陽	菅原 寛	3	中村有美香	四天王寺	中山大地
2016	28	島根	浜田市	1	小池亜優	県立戸田翔陽	小内裕斗	2	畠田 瞳	日本大学	岡崎高典	3	花鳥なつみ	東京学館	神崎 俊
2017	29	山形	酒田市	1	杉原愛子	藤村女子	北村彩子	2	梶田 凪	甲斐清和	伊東安崇	3	畠田 瞳	日体大荏原	畠田友紀子
2018	30	静岡	静岡市	1	畠田 瞳	日体大荏原	平岡 徹	2	松村朱里	大町岳陽	國府方伸也	3	花鳥なつみ	東京学館	神崎 俊
2019	令和	鹿児島	鹿児島市	1	塙 颯香	東京学館	神崎 俊	2	坂口彩夏	大町岳陽	國府方伸也	3	國府方杏月	大町岳陽	國府方伸也
2020	2	新型コロナウイルス感染拡大により中止													

全国高等学校体操競技選手権大会記録(男子)

予 一 人 選 手 権			
年度	都道府県名	学 校 名	得点
1967	42	愛 知 中 京 商	330.65
1968	43	東 京 国 学 院	335.45
1969	44	群 馬 高 崎 工	330.00
1970	45	京 都 洛 南	339.75
1971	46	神 奈 川 相 模 工 大 附	336.90
1972	47	群 馬 高 崎 工	331.65
1973	48	群 馬 高 崎 工	332.95
1974	49	大 阪 清 風	334.40
1975	50	大 阪 清 風	339.15
1976	51	神 奈 川 相 模 工 大 附	339.85
1977	52	群 馬 高 崎 工	336.20
1978	53	京 都 洛 南	335.95
1979	54	京 都 洛 南	338.30
1980	55	神 奈 川 相 模 工 大 附	338.45
1981	56	神 奈 川 相 模 工 大 附	337.35
1982	57	京 都 洛 南	338.75
1983	58	岡 山 関 西	333.45
1984	59	神 奈 川 相 模 工 大 附	336.15
1985	60	京 都 洛 南	336.90
1986	61	大 阪 清 風	329.35
1987	62	大 阪 清 風	342.20
1988	63	大 阪 清 風	350.35
1989	元	大 阪 清 風	334.70
1990	2	埼 玉 埼 玉 栄	341.80
1991	3	大 阪 清 風	337.35
1992	4	大 阪 清 風	337.00
1993	5	埼 玉 埼 玉 栄	339.95
1994	6	大 阪 清 風	338.95
1995	7	埼 玉 埼 玉 栄	339.35
1996	8	埼 玉 埼 玉 栄	342.00
1997	9	大 阪 清 風	342.15
1998	10	大 阪 清 風	341.90
1999	11	京 都 洛 南	343.60
2000	12	大 阪 清 風	340.30
2001	13	埼 玉 埼 玉 栄	169.150
2002	14	大 阪 清 風	168.125
2003	15	埼 玉 埼 玉 栄	170.950
2004	16	埼 玉 埼 玉 栄	171.575
2005	17	埼 玉 埼 玉 栄	173.175
2006	18	埼 玉 埼 玉 栄	171.725
2007	19	大 阪 清 風	261.600
2008	20	京 都 洛 南	259.050
2009	21	京 都 洛 南	261.900
2010	22	福 井 鯖 江	263.850
2011	23	千 葉 市 立 船 橋	266.050
2012	24	岡 山 関 西	263.700
2013	25	千 葉 市 立 船 橋	263.000
2014	26	千 葉 市 立 船 橋	265.300
2015	27	大 阪 清 風	260.800
2016	28	千 葉 市 立 船 橋	264.900
2017	29	埼 玉 埼 玉 栄	251.700
2018	30	千 葉 市 立 船 橋	254.700
2019	令元	千 葉 市 立 船 橋	251.600
2020	2	新型コロナウイルス感染拡大により中止	

個 人 選 手 権			
年度	選 手 名	学 校 名	得点
1967	42	永 井 現 支	中 京 商 111.15
1968	43	川 口 磯 太 郎	国 学 院 112.75
1969	44	中 村 豊	国 学 院 111.90
1970	45	干 場 和 彦	洛 南 112.10
1971	46	梶 山 広 司	相 模 工 大 附 114.25
1972	47	清 水 順 一	高 崎 工 112.90
1973	48	後 藤 清 志	関 西 111.70
1974	49	具 志 堅 幸 二	清 風 114.15
1975	50	平 田 倫 敏	清 風 110.55
1976	51	田 口 晴 康	相 模 工 大 附 113.00
1977	52	青 柳 富 士 男	関 西 112.90
1978	53	結 城 隆 好	洛 南 111.80
1979	54	村 松 俊 哉	相 模 工 大 附 114.20
1980	55	多 田 聡	相 模 工 大 附 114.80
1981	56	小 西 裕 之	相 模 工 大 附 116.55
1982	57	杉 山 晋 一	洛 南 113.65
1983	58	鶴 岡 栄	相 模 工 大 附 114.70
1984	59	小 林 隆	相 模 工 大 附 112.25
1985	60	相 原 誠	高 崎 工 113.80
1986	61	相 原 誠	高 崎 工 113.95
1987	62	池 谷 幸 雄	清 風 115.65
1988	63	池 谷 幸 雄	清 風 118.10
1989	元	畠 田 好 章	鳴 門 115.35
1990	2	畠 田 好 章	鳴 門 115.70
1991	3	武 内 弘 行	埼 玉 栄 114.10
1992	4	佐 藤 勇	中 京 113.85
1993	5	小 林 正 明	埼 玉 栄 114.20
1993	5	原 田 睦 巳	洛 南 114.20
1994	6	塚 原 直 也	明 大 付 中 野 113.25
1995	7	塚 原 直 也	明 大 付 中 野 115.15
1996	8	西 村 圭 一	埼 玉 栄 116.55
1997	9	富 田 洋 之	洛 南 115.65
1998	10	富 田 洋 之	洛 南 115.95
1999	11	中 瀬 卓 也	県 立 粟 東 115.15
2000	12	中 瀬 卓 也	県 立 粟 東 115.35
2001	13	馬 場 亮 輔	埼 玉 栄 56.750
2002	14	水 島 豪 敏	埼 玉 栄 57.100
2003	15	西 村 隼	名 城 大 学 附 属 57.225
2004	16	肘 井 崇 祐	埼 玉 栄 57.275
2005	17	寺 尾 尚 之	埼 玉 栄 57.825
2006	18	山 室 光 史	埼 玉 栄 58.125
2007	19	青 山 政 高	清 風 87.350
2008	20	大 槻 匠 吾	埼 玉 栄 87.550
2009	21	瀬 島 龍 三	洛 南 89.250
2010	22	岡 準 平	鯖 江 89.200
2011	23	野 々 村 笙 吾	市 立 船 橋 90.950
2012	24	神 本 雄 也	関 西 90.250
2013	25	早 坂 尚 人	市 立 船 橋 88.200
2014	26	谷 川 航	市 立 船 橋 90.750
2015	27	加 藤 裕 斗	埼 玉 栄 87.950
2016	28	湯 浅 賢 哉	市 立 船 橋 89.500
2017	29	金 子 和 輝	埼 玉 栄 84.100
2018	30	三 輪 哲 平	清 風 86.250
2019	令元	北 園 丈 瑠	清 風 87.100
2020	2	新型コロナウイルス感染拡大により中止	

全国高等学校体操競技選手権大会記録(男子)

中 か			
年度	選手名	学校名	得点
1967	42	増井治男	中京商 18.80
1968	43	中村豊	国学院 18.95
1969	44	堀出一夫	盈進 19.20
1970	45	大熊神吉	国学院 18.95
1971	46	梶山広司	相模工大附 18.95
1972	47	小林勝	尾道 19.00
1973	48	佐藤伸一	相模工大附 19.05
1974	49	山崎貫広	柳川商工 19.10
1975	50	松本栄之	高崎工 18.85
1976	51	田口晴康	相模工大附 18.85
1977	52	青柳富士男	関西 19.10
1978	53	内村和久	柳川商 19.20
1979	54	村松俊哉	相模工大附 19.35
1980	55	多田聡	相模工大附 19.05
1981	56	小西裕之	相模工大附 19.50
1982	57	岸一盛	高崎工 19.15
1983	58	鶴岡栄	相模工大附 19.20
		末栖太平	浜田 19.20
1984	59	相原誠	高崎工 19.00
1985	60	相原誠	高崎工 19.40
1986	61	相原誠	高崎工 19.50
1987	62	池谷幸雄	清風 19.30
1988	63	池谷幸雄	清風 19.80
1989		元田中光	清風 19.30
1990	2	田中光	清風 19.40
1991	3	目黒稔	関西 19.40
1992	4	佐藤勇	中京 19.10
1993	5	小林正明	埼玉栄 19.30
1994	6	塚原直也	明大付中野 19.05
1995	7	平本将人	湘南工大附 19.20
		米田功	清風 19.20
1996	8	西村圭一	埼玉栄 19.30
1997	9	柳浩二郎	清風 19.10
1998	10	斎藤篤思	市立船橋 19.45
1999	11	長田克彬	名城大附 19.60
2000	12	中野大輔	洛南 19.60
2001		田中和仁	県立和歌山北 9.500
	13	村田憲亮	清風 9.500
		斎藤雅史	県立佐原 9.500
2002	14	星隼輔	埼玉栄 9.600
2003	15	沖口誠	関西 9.700
2004	16	田中孝明	北陸 9.800
2005	17	内村航平	東洋 9.800
2006	18	山室光史	埼玉栄 9.700
2007	19	田中佑典	和歌山北 15.100
2008	20	瀬島龍三	洛南 15.050
2009	21	瀬島龍三	洛南 15.200
2010	22	加藤凌平	埼玉栄 15.300
2011	23	加藤凌平	埼玉栄 15.600
2012	24	白井健三	岸根 15.850
2013	25	白井健三	岸根 16.400
2014	26	白井健三	岸根 16.700
2015	27	小島廉生	鳥栖工 15.250
2016	28	山本威吹	関西 15.200
2017	29	南一輝	下関国際 14.750
2018	30	上山廉太郎	市立船橋 14.700
2019	令元	北園丈瑛	清風 14.400
2020	2	新型コロナウイルス感染拡大により中止	

あ ん 馬			
年度	選手名	学校名	得点
1967	42	永井現支	中京商 18.55
1968	43	菅原寛	国学院 19.25
1969	44	川口磯太郎	国学院 19.30
1970	45	松崎清治	国学院 18.40
1971	46	梶山広司	相模工大附 19.05
1972	47	山口賢一	茨城 19.30
1973	48	富田洋一	高崎工 18.85
1974	49	具志堅幸二	清風 19.30
1975	50	外村康二	清風 18.70
1976	51	国井信行	土浦日大 18.70
1977	52	吉竹正美	鳥栖工 18.95
1978	53	結城陸好	洛南 18.75
1979	54	村松俊哉	相模工大附 19.15
1980	55	多田聡	相模工大附 19.30
1981	56	小西裕之	相模工大附 19.35
1982	57	知念真	興南 19.20
1983	58	栗山定雄	埼玉栄 19.40
1984	59	知念真	興南 18.95
1985	60	山岡一	市立尼崎産業 19.05
1986	61	西川大輔	清風 19.75
1987	62	西川大輔	清風 19.65
1988	63	西川大輔	清風 19.65
1989		元各務渡	中京 19.25
1990	2	田中光	清風 19.55
1991	3	山田英喜	洛南 19.35
1992	4	佐藤勇	中京 19.45
1993	5	原田睦巳	洛南 19.40
1994	6	今木重行	清風 19.40
1995	7	塚原直也	明大付中野 19.55
1996	8	鹿島文博	清風 19.60
1997	9	鹿島文博	清風 19.70
1998	10	鹿島文博	清風 19.55
1999	11	芳村裕生	洛南 19.70
2000	12	中野大輔	洛南 19.45
2001	13	前原拓也	洛南 9.750
2002	14	佐藤竜	埼玉栄 9.800
2003	15	西村隼	名城大学附属 9.700
2004	16	新島卓矢	洛南 9.850
2005	17	中島立貴	関西 9.900
2006	18	山室光史	埼玉栄 9.800
2007	19	宮原敏	創成館 14.350
2008	20	佐藤宏太	常磐大学 14.350
2009	21	垣谷拓斗	洛南 14.800
2010	22	横山聖	清風 15.000
2011	23	堀野真志	関西 15.450
2012	24	堀野真志	関西 15.000
2013	25	千葉健太	清風 14.850
2014	26	荻和磨	習志野 15.600
2015	27	池田大騎	清風 15.000
2016	28	金山大和	清風 15.450
2017	29	長崎柊人	暁 14.300
2018	30	長崎柊人	暁 14.700
2019	令元	橋本大輝	市立船橋 14.750
2020	2	新型コロナウイルス感染拡大により中止	

全国高等学校体操競技選手権大会記録(男子)

つ り 輪				
年度	選手名	学校名	得点	
1967	42 永井 現 支	中 京 商	19.00	
1968	43 中 村 豊	国 学 院	19.20	
1969	44 西 谷 力	新 田	19.30	
1970	45 西 巻 洋 一	高 崎 工	18.95	
1971	46 梶 山 広 司	相 模 工 大 附	19.50	
1972	47 清 水 順 一	高 崎 工	19.15	
1973	48 清 水 実	高 崎 工	18.70	
1974	49 具 志 堅 幸 二	清 風	19.45	
1975	50 松 本 栄 之	高 崎 工	18.70	
1976	51 田 口 晴 康	相 模 工 大 附	19.00	
1977	52 青 柳 富 士 男	関 西	18.85	
1978	53 伊 佐 祐 次	洛 南	19.10	
1979	54 小 野 田 博 之	洛 南	19.50	
1980	55 津 田 和 樹	洛 南	19.55	
1981	56 島 田 利 夫	高 崎 工	19.50	
1982	57 山 田 隆 弘	鳴 門	19.45	
1983	58 鶴 岡 栄	相 模 工 大 附	19.10	
1984	59 大 橋 三 十 三	中 京	18.95	
1985	60 中 屋 敷 朗	洛 南	19.25	
1986	61 相 原 誠	高 崎 工	18.60	
1987	62 池 谷 幸 雄	清 風	19.05	
1988	63 池 谷 幸 雄	清 風	19.55	
1989	元 長 野 功	高 崎 工	19.65	
1990	2 田 中 光	清 風	19.50	
1991	3 村 上 仁	清 風	19.25	
1992	4 内 山 隆	清 風	19.35	
1993	5 山 田 辰 也	高 崎 工	19.35	
1994	6 小 島 正 憲	清 風	19.40	
1995	7 佐 藤 大 輔	関 西	19.20	
1996	8 西 村 圭 一	埼 玉 栄	19.65	
1997	9 富 田 洋 之	洛 南	19.55	
1998	10 富 田 洋 之	洛 南	19.65	
1999	11 長 田 克 彬	名 城 大 附	19.50	
2000	12 重 村 卓 哉	埼 玉 栄	19.60	
2001	13 池 田 賢 明	旭 川 大 学	9.550	
2002	14 池 田 賢 明	旭 川 大 学	9.775	
2003	15 峯 弘 幸	清 風	9.750	
2004	16 肘 井 崇 紘	埼 玉 栄	9.775	
2005	17 岩 下 直 史	市 立 尼 崎	9.750	
2006	18 稲 寺 拓 也	清 風	9.800	
2007	19 宗 像 陸	埼 玉 栄	15.000	
2008	20 今 井 裕 之	関 西	14.500	
2009	21 水 谷 友 徳	関 西	14.950	
2010	22 長 野 託 也	れ い め い	14.900	
2011	23 野 々 村 笙 吾	市 立 船 橋	15.050	
2012	24 神 本 雄 也	関 西	15.100	
2013	25 島 田 貴 也	高 崎 工 業	14.400	
		神 津 源 一 郎	埼 玉 栄	14.400
2014	26 高 橋 一 矢	中 京	15.050	
2015	27 春 木 三 憲	清 風	15.200	
2016	28 春 木 三 憲	清 風	15.550	
2017	29 金 子 和 輝	埼 玉 栄	14.350	
2018	30 山 本 泰 己	名 城 大 附	14.600	
2019	令元 金 田 希 一	市 立 船 橋	14.850	
2020	2	新型コロナウイルス感染拡大により中止		

跳 馬				
年度	選手名	学校名	得点	
1967	42 菅 一 男	三 原	18.95	
1968	43 杉 本 博 道	口 江	19.10	
1969	44 羽 島 孝 行	高 崎 工	18.80	
1970	45 松 崎 清 治	国 学 院	18.85	
1971	46 梶 山 広 司	相 模 工 大 附	19.00	
1972	47 金 城 国 雄	洛 南	19.05	
1973	48 金 城 国 雄	洛 南	18.90	
1974	49 山 脇 恭 二	佐 伯 鶴 城	19.10	
		山 脇 恭 二	佐 伯 鶴 城	18.90
1975	50 中 村 秀 也	旭 川 大 学	18.90	
1976	51 才 津 義 明	野 母 崎	18.90	
1977	52 青 柳 富 士 男	関 西	19.10	
		内 村 和 久	柳 川 商	18.70
1978	53 結 城 隆 好	洛 南	18.70	
		河 相 公 一	洛 南	18.70
1979	54 竹 内 克 也	高 知	18.70	
		村 松 俊 哉	相 模 工 大 附	18.70
1980	55 多 田 聡	相 模 工 大 附	18.90	
1981	56 小 西 裕 之	相 模 工 大 附	19.25	
1982	57 高 橋 秀 明	埼 玉 栄	19.25	
1983	58 尾 崎 貢 一	習 志 野	19.20	
1984	59 本 多 守 政	相 模 工 大 附	19.25	
1985	60 太 田 裕 久	尼 崎 産 業	18.90	
1986	61 小 野 武 彦	糸 魚 川	18.70	
		池 谷 幸 雄	清 風	18.95
1987	62 相 原 豊	高 崎 工	18.95	
1988	63 池 谷 幸 雄	清 風	19.75	
1989	元 佐 伯 聡 史	市 立 船 橋	19.15	
		畠 田 好 章	鳴 門	19.10
1990	2 藤 原 信 之	埼 玉 栄	19.10	
1991	3 目 黒 穂 関	関 西	19.15	
1992	4 原 田 睦 巳	洛 南	19.00	
1993	5 原 田 睦 巳	洛 南	18.90	
1994	6 宮 本 暁 也	埼 玉 栄	18.85	
1995	7 室 井 聖 史	市 立 船 橋	18.85	
1996	8 長 澤 俊 之	桐 生 工 業	19.10	
1997	9 勝 田 充 洛	南	18.85	
1998	10 富 岡 直 彦	清 風	19.45	
1999	11 宮 海 彦	保 善	19.25	
		塚 本 泰 裕	清 風	19.10
2000	12 桶 誌 朗	埼 玉 栄	19.10	
2001	13 速 見 佑 斗	関 西	9.350	
2002	14 沖 口 誠	関 西	9.650	
2003	15 沖 口 誠	関 西	9.800	
2004	16 肘 井 崇 紘	埼 玉 栄	9.700	
2005	17 渡 邊 恭 一	埼 玉 栄	9.775	
2006	18 宗 像 陸	埼 玉 栄	9.775	
2007	19 佐 藤 巧	常 盤 大 学	16.000	
2008	20 青 山 政 高	清 風	15.850	
2009	21 菊 池 収 祐	関 西	16.500	
2010	22 小 倉 佳 祐	習 志 野	16.500	
2011	23 岡 準 平	鯖 江	16.250	
2012	24 佐 藤 光	成 江	16.400	
2013	25 早 坂 尚 人	市 立 船 橋	15.250	
2014	26 白 井 健 三	岸 根	15.400	
2015	27 寺 地 祐 次 郎	栗 東	14.475	
2016	28 首 藤 鴻 英	暁	14.700	
2017	29 橋 汐 芽	松 蔭	13.650	
2018	30 浦 木 峻 輔	秀 英	14.000	
2019	令元 橋 本 大 輝	市 立 船 橋	14.800	
2020	2	新型コロナウイルス感染拡大により中止		

全国高等学校体操競技選手権大会記録(男子)

平 行 棒			
年度	選 手 名	学 校 名	得点
1967	42 森 岡 俊 明	能 代	18.95
1968	43 藤 本 俊	清 風	18.80
1969	44 白 石 伸 三	新 田	18.75
1970	45 白 石 伸 三	新 田	19.00
	湧 川 吉 雄	清 風	19.00
1971	46 梶 山 広 司	相 模 工 大 附	18.95
1972	47 清 水 順 一	高 崎 工	19.05
1973	48 後 藤 清 志	関 西	19.00
1974	49 具 志 堅 幸 二	清 風	19.35
1975	50 平 田 倫 俊	清 風	18.50
1976	51 田 口 晴 康	相 模 工 大 附	19.10
1977	52 藤 川 良 生	山 田	18.70
1978	53 結 城 隆 好	洛 南	19.10
	猪 股 次 郎	洛 南	19.10
	近 藤 重 晃	中 京	19.10
1979	54 岡 部 洋 明	関 西	19.50
1980	55 多 田 聡	相 模 工 大 附	19.30
1981	56 小 西 裕 之	相 模 工 大 附	19.55
1982	57 村 谷 浩 司	洛 南	19.20
	岸 一 盛	高 崎 工	19.20
1983	58 鶴 岡 栄	相 模 工 大 附	19.15
1984	59 吉 武 拡 介	相 模 工 大 附	19.05
1985	60 相 原 誠	高 崎 工	19.20
1986	61 相 原 誠	高 崎 工	19.10
1987	62 池 谷 幸 雄	清 風	19.30
1988	63 西 川 大 輔	清 風	19.70
1989	元 田 中 光	清 風	19.55
	晶 田 好 章	鳴 門	19.55
1990	2 晶 田 好 章	鳴 門	19.60
1991	3 武 内 弘 行	埼 玉 栄	19.40
1992	4 林 弘 策	清 風	19.10
	佐 藤 勇	中 京	19.10
1993	5 小 林 正 明	埼 玉 栄	19.10
1994	6 小 島 正 憲	清 風	19.35
1995	7 平 本 将 人	湘 南 工 大 附	19.70
1996	8 西 村 圭 一	埼 玉 栄	19.70
1997	9 柳 浩 二 郎	清 風	19.45
1998	10 富 田 洋 之	洛 南	19.55
1999	11 中 瀬 卓 也	県 立 栗 東	19.30
2000	12 斎 藤 雅 史	県 立 佐 原	19.50
2001	13 馬 場 亮 輔	埼 玉 栄	9.700
	橋 本 聡 朗	埼 玉 栄	9.700
2002	14 川 間 大 志	県 立 田 辺 工 業	9.700
2003	15 杉 谷 洋 平	市 立 尼 崎	9.725
2004	16 坂 本 功 貴	埼 玉 栄	9.725
2005	17 渡 邊 恭 一	埼 玉 栄	9.700
2006	18 出 口 諒 財	清 風	9.900
2007	19 今 井 裕 之	関 西	14.950
2008	20 大 槻 匠 吾	埼 玉 栄	15.700
2009	21 瀬 島 龍 三	洛 南	15.350
2010	22 横 山 聖	清 風	15.250
2011	23 野 々 村 笙 吾	市 立 船 橋	15.600
2012	24 神 本 雄 也	関 西	15.400
2013	25 北 村 翔 太	清 風	14.950
2014	26 萱 和 磨	市 立 船 橋	15.550
2015	27 府 殿 大 佑	小 松 島	15.500
2016	28 神 本 将	関 西	15.450
2017	29 杉 本 海 蒼 斗	市 立 船 橋	15.100
2018	30 三 輪 哲 平	清 風	14.900
2019	令元 北 園 丈 瑛	清 風	15.400
2020		新型コロナウイルス感染拡大により中止	

鉄 棒			
年度	選 手 名	学 校 名	得点
1967	42 石 井 悦 夫	相 模 工 大 附	19.00
1968	43 菅 原 寛	国 学 院	19.20
	藤 本 俊	清 風	19.20
	森 田 富 美 雄	九 州 工 業 高	19.20
1969	44 原 勉	高 崎 工	18.90
1970	45 干 場 和 彦	洛 南	19.30
1971	46 大 西 竜 男	清 風	18.90
1972	47 松 本 俊 一	鹿 児 島 実	19.35
1973	48 金 城 国 雄	洛 南	19.15
1974	49 具 志 堅 幸 二	清 風	19.15
1975	50 森 末 慎 二	関 西	18.85
1976	51 有 吉 洋 介	関 西	19.00
1977	52 青 柳 富 士 男	関 西	19.05
	釜 田 孝 幸	日 大 山 形	19.05
1978	53 結 城 隆 好	洛 南	18.75
1979	54 多 田 聡	相 模 工 大 附	19.05
1980	55 多 田 聡	相 模 工 大 附	19.25
1981	56 小 西 裕 之	相 模 工 大 附	19.45
1982	57 山 田 隆 弘	鳴 門	19.70
1983	58 鶴 岡 栄	相 模 工 大 附	19.00
1984	59 小 林 隆	相 模 工 大 附	19.00
1985	60 田 村 真	中 京	19.20
1986	61 西 川 大 輔	清 風	19.00
1987	62 池 谷 幸 雄	清 風	19.55
1988	63 池 谷 幸 雄	清 風	19.70
1989	元 晶 田 好 章	鳴 門	19.15
1990	2 田 中 光	清 風	19.30
1991	3 武 内 弘 行	埼 玉 栄	19.30
1992	4 佐 藤 勇	中 京	19.30
1993	5 斎 藤 良 宏	埼 玉 栄	19.40
1994	6 谷 田 治 樹	福 井 工 大 附	19.40
1995	7 西 村 圭 一	埼 玉 栄	19.40
1996	8 西 村 圭 一	埼 玉 栄	19.80
1997	9 柳 浩 二 郎	清 風	19.55
1998	10 富 田 洋 之	洛 南	19.40
1999	11 仲 里 隆 太	清 風	19.60
2000	12 中 野 大 輔	洛 南	19.35
2001	13 守 屋 貴 夫	洛 南	9.900
2002	14 水 鳥 豪 敏	埼 玉 栄	9.875
2003	15 坂 本 功 貴	埼 玉 栄	9.800
	星 隼 輔	埼 玉 栄	9.800
2004	16 植 松 紘 治	清 風	9.750
2005	17 竹 下 亮	北 陸	9.850
2006	18 出 口 諒 財	清 風	9.825
2007	19 小 泉 和 照	清 風	15.350
2008	20 大 槻 匠 吾	埼 玉 栄	14.500
2009	21 瀬 島 龍 三	洛 南	14.950
2010	22 石 川 大 貴 嗣	江	15.100
2011	23 岡 準 平	江	15.050
2012	24 神 本 雄 也	関 西	15.500
2013	25 北 村 翔 太	清 風	15.200
2014	26 内 田 龍 真	岸 根	15.000
2015	27 田 中 樹	清 風	15.000
2016	28 山 根 直 記	清 風	14.800
2017	29 豊 澤 鉄 平	埼 玉 栄	14.350
2018	30 前 田 楓 丞	自 由 が 丘	15.150
2019	令元 北 園 丈 瑛	清 風	14.350
2020	2	新型コロナウイルス感染拡大により中止	

全国高等学校体操競技選手権大会記録(女子)

個人選手権			
年度	都道府県名	学校名	得点
1967	42	福井 武生定	214.290
1968	43	福井 武生定	220.600
1969	44	東京 国学院	216.350
1970	45	東京 国学院	222.450
1971	46	東京 国学院	215.800
1972	47	東京 国学院	218.850
1973	48	東京 国学院	220.25
1974	49	福井 武生定	224.30
1975	50	福井 武生定	220.00
1976	51	東京 国学院	223.65
1977	52	東京 国学院	225.65
1978	53	東京 国学院	223.70
1979	54	福井 武生定	226.05
1980	55	東京 国学院	226.75
1981	56	東京 国学院	220.00
1982	57	東京 国学院	225.00
1983	58	東京 明星学園	223.40
1984	59	東京 明星学園	223.55
1985	60	東京 品川	226.20
1986	61	東京 日女体大附二階堂	222.05
1987	62	東京 日女体大附二階堂	222.15
1988	63	東京 日女体大附二階堂	232.80
1989	元	東京 日女体大附二階堂	229.10
1990	2	京都 西山	222.20
1991	3	東京 藤村女子	224.90
1992	4	京都 西山	222.25
1993	5	東京 藤村女子	222.15
1994	6	東京 藤村女子	225.800
1995	7	東京 藤村女子	223.780
1996	8	福井 北陸	223.600
1997	9	東京 藤村女子	222.950
1998	10	東京 藤村女子	221.500
1999	11	東京 藤村女子	222.650
2000	12	埼玉 立戸田	219.450
2001	13	東京 藤村女子	224.425
2002	14	東京 藤村女子	227.975
2003	15	東京 藤村女子	230.975
2004	16	東京 藤村女子	224.050
2005	17	東京 藤村女子	224.250
2006	18	東京 藤村女子	282.850
2007	19	大阪 羽衣学園	281.375
2008	20	岡山 山陽女子	274.850
2009	21	東京 大智学園	165.950
2010	22	東京 大智学園	164.800
2011	23	愛知 名経大市邨	167.850
2012	24	埼玉 戸田翔陽	160.050
2013	25	東京 明星	158.850
2014	26	埼玉 ふじみ野	162.750
2015	27	埼玉 戸田翔陽	165.800
2016	28	埼玉 戸田翔陽	168.700
2017	29	千葉 葉東京学館	164.200
2018	30	千葉 葉東京学館	168.350
2019	令元	東京 大智学園	164.900
2020	2	新型コロナウイルス感染拡大により中止	

個人選手権			
年度	選手名	学校名	得点
1967	42	羽生和永 武生定	73.364
1968	43	羽生和永 武生定	75.100
1969	44	牟田利美 武生定	72.800
1970	45	伊藤幸枝 国学院	74.150
1971	46	宮本敏子 国学院	74.300
1972	47	伊藤延江 中延学園	72.050
1973	48	真野郷子 国学院	74.10
1974	49	真野郷子 国学院	75.50
1975	50	雄井敦子 国学院	73.30
1976	51	岡崎聡子 国学院	75.50
1977	52	岡崎聡子 国学院	77.50
1978	53	加納弥生 国学院	75.25
1979	54	加納弥生 国学院	76.40
1980	55	加納弥生 国学院	76.95
1981	56	内田桂 国学院	75.25
1982	57	内田桂 国学院	76.30
1983	58	森尾麻衣子 明星学園	76.90
1984	59	森尾麻衣子 明星学園	77.05
1985	60	望月のり子 日女体大附二階堂	78.05
1986	61	山中陽子 品川	75.35
1987	62	山中陽子 品川	75.85
1988	63	瀬尾京子 日女体大附二階堂	77.20
		信田美帆 日女体大附二階堂	77.20
1989	元	信田美帆 日女体大附二階堂	76.35
1990	2	三浦華子 藤村女子	76.00
1991	3	小菅麻里 藤村女子	78.30
1992	4	江頭美奈子 鳥栖	75.55
1993	5	小菅麻里 藤村女子	75.55
1994	6	菅原リサ 県立戸田	76.100
1995	7	大川真澄 藤村女子	75.030
1996	8	井上あい子 北陸	75.150
1997	9	北村彩子 藤村女子	74.975
1998	10	奥本恵理 四天王寺	75.775
1999	11	田中実奈 藤村女子	76.625
2000	12	竹田千重美 四天王寺羽曳丘	75.450
2001	13	溝口絵里加 藤村女子	76.775
2002	14	石関由香里 市立前橋	76.725
2003	15	大島杏子 藤村女子	76.875
2004	16	石坂真奈美 藤村女子	75.975
2005	17	黒田真由 名経大市邨	76.480
2006	18	黒田真由 名経大市邨	96.625
2007	19	新竹優子 羽衣学園	97.950
2008	20	小沢茂々子 戸田翔陽	95.450
2009	21	鶴見虹子 大智学園	58.500
2010	22	大瀧千波 四天王寺	56.750
2011	23	寺本明日香 名経大市邨	59.400
2012	24	古西里咲 帝京	57.000
2013	25	寺本明日香 名経大市邨	59.750
2014	26	石倉あづみ ふじみ野	56.700
2015	27	土橋ココ 名経大市邨	57.300
2016	28	小池亜優 戸田翔陽	57.500
2017	29	杉原愛子 藤村女子	58.450
2018	30	畠田瞳 日体大荏原	58.750
2019	令元	鳩嶋香 東京学館	56.900
2020	2	新型コロナウイルス感染拡大により中止	

全国高等学校体操競技選手権大会記録(女子)

跳 馬			
年度	選手名	学 校 名	得点
1967	42 佐藤啓子	日 立 大	18.533
1968	43 長谷川たか子	東 金	18.050
1969	44 花川和美	四 天 王 寺	18.850
1970	45 伊藤幸枝	国 学 院	18.800
1971	46 曾根元子	米 沢 商	18.700
1972	47 保坂恵美子	国 学 院	18.050
1973	48 今井久美子	国 学 院	18.60
1974	49 杉本和歌子	武 生 定	19.10
1975	50 松本由子	桜ヶ丘	18.30
	井田佳保子	新 潟 青 陵	18.30
1976	51 岡崎聡子	国 学 院	18.80
1977	52 岡崎聡子	国 学 院	19.40
1978	53 加納弥生	国 学 院	18.90
1979	54 加納弥生	国 学 院	18.60
1980	55 穴見利香	国 学 院	19.10
1981	56 穴見利香	国 学 院	19.10
1982	57 森尾麻衣子	明 星 学 園	18.90
1983	58 森尾麻衣子	明 星 学 園	18.80
1984	59 望月のり子	日女体大附二階堂	19.45
1985	60 望月のり子	日女体大附二階堂	18.80
1986	61 藤原あゆ美	群馬女短大附	18.90
1987	62 山中陽子	品 川	18.75
1988	63 真田マキ子	日女体大附二階堂	19.65
1989	元 真田マキ子	日女体大附二階堂	19.55
1990	2 金谷麻理子	札 幌 藻 岩	18.90
1991	3 小菅麻里	藤 村 女 子	19.65
1992	4 江頭美奈子	鳥 栖	19.35
1993	5 菅原リサ	県 立 戸 田	19.00
1994	6 大川真澄	藤 村 女 子	18.90
1995	7 小堀由貴	札 幌 北 斗	18.725
1996	8 堀江貴子	小 樽 双 葉	19.175
1997	9 得能香織	相 山 女 学 園	18.850
1998	10 奥本恵理	四 天 王 寺	18.925
1999	11 奥本恵理	四 天 王 寺	19.100
2000	12 竹田千重美	四天王寺羽曳丘	19.075
2001	13 竹田千重美	四天王寺羽曳丘	19.475
2002	14 石関由香里	市 立 前 橋	19.350
2003	15 上村美揮	藤 村 女 子	19.425
2004	16 石坂真奈美	藤 村 女 子	19.050
2005	17 垣谷真理子	市 立 尼 崎	19.425
2006	18 中川英莉	藤 村 女 子	24.300
2007	19 榑井捺月	埼 玉 栄	25.300
2008	20 榑井捺月	埼 玉 栄	24.350
2009	21 小沢茂々子	戸 田 翔 陽	15.300
2010	22 加藤花瑠	南 京 都	14.900
2011	23 杉村美奈	名 経 大 市 部	14.900
2012	24 井上和佳奈	富 士 市 立	15.300
2013	25 村上茉愛	明 星	15.150
2014	26 村上茉愛	明 星	14.800
2015	27 小池亜優	戸 田 翔 陽	15.100
2016	28 小池亜優	戸 田 翔 陽	15.100
2017	29 花島なつみ	東 京 学 館	15.000
2018	30 花島なつみ	東 京 学 館	15.000
2019	令元 山田千遥	大 智 学 園	14.700
2020	2	新型コロナウイルス感染拡大により中止	

段 違 い 平 行 棒			
年度	選手名	学 校 名	得点
1967	42 羽生和永	武 生 定	19.000
1968	43 羽生和永	武 生 定	19.300
1969	44 並木松子	習 志 野	18.350
1970	45 林田房美	中 央 女	18.650
1971	46 宮本敏子	国 学 院	18.900
1972	47 押田敦子	四 天 王 寺	18.650
1973	48 中村美恵子	誠 心	18.70
1974	49 杉本和歌子	武 生 定	19.20
1975	50 杉本和歌子	武 生 定	19.45
1976	51 岡崎聡子	国 学 院	19.30
1977	52 岡崎聡子	国 学 院	19.35
1978	53 中谷多恵子	武 生 定	19.10
1979	54 中谷多恵子	武 生 定	19.45
1980	55 加納弥生	国 学 院	19.30
1981	56 内田桂	国 学 院	19.15
1982	57 内田桂	国 学 院	19.45
1983	58 小原美恵子	光 華	19.55
1984	59 森尾麻衣子	明 星 学 園	19.20
1985	60 望月のり子	日女体大附二階堂	19.90
1986	61 山中陽子	品 川	18.60
1987	62 山中陽子	品 川	19.40
1988	63 瀬尾京子	日女体大附二階堂	19.80
1989	元 中川久代	西 山	19.15
1990	2 三浦華子	藤 村 女 子	18.95
	中川久代	西 山	18.95
1991	3 小菅麻里	藤 村 女 子	19.50
1992	4 江頭美奈子	鳥 栖	19.45
1993	5 小菅麻里	藤 村 女 子	19.50
1994	6 江頭美奈子	鳥 栖	19.450
1995	7 岩田香織	藤 村 女 子	19.125
1996	8 井上あい子	北 陸	19.200
1997	9 北村彩子	藤 村 女 子	19.625
1998	10 北村彩子	藤 村 女 子	19.175
1999	11 田中実奈	藤 村 女 子	19.500
2000	12 荻山瞳	西 海 学 園	18.975
2001	13 溝口絵里加	藤 村 女 子	19.457
2002	14 佐原礼香	羽 衣 学 園	19.450
2003	15 溝口絵里加	藤 村 女 子	19.450
2004	16 黒田真由	名 経 大 市 部	19.400
2005	17 垣谷真理子	市 立 尼 崎	19.400
2006	18 黒田真由	名 経 大 市 部	25.550
2007	19 新竹優子	羽 衣 学 園	25.450
2008	20 小沢茂々子	戸 田 翔 陽	24.350
2009	21 鶴見虹子	大 智 学 園	14.350
2010	22 上田紗也加	府 立 城 南 菱 創	14.950
2011	23 寺本明日香	名 経 大 市 部	15.150
2012	24 龍和貴子	鳥 栖	13.950
2013	25 寺本明日香	名 経 大 市 部	14.900
2014	26 山本優理子	戸 田 翔 陽	13.800
2015	27 中村有美香	四 天 王 寺	14.350
2016	28 晶田瞳	日 本 大 学	14.700
2017	29 晶田瞳	日 体 大 荏 原	14.850
2018	30 晶田瞳	日 体 大 荏 原	15.450
2019	令元 深沢こころ	鯖 江	15.000
2020	2	新型コロナウイルス感染拡大により中止	

全国高等学校体操競技選手権大会記録(女子)

平均台			
年度	選手名	学校名	得点
1967	42	羽生和永	武生定 18.716
1968	43	羽生和永	武生定 19.150
1969	44	幸田利美	武生定 18.70
1970	45	伊藤幸枝	国学院 18.55
1971	46	宮本敏子	国学院 18.35
1972	47	佐藤典子	米沢商 18.45
1973	48	真野郷子	国学院 18.55
1974	49	碓井敦子	国学院 19.00
1975	50	碓井敦子	国学院 18.55
1976	51	岡崎聡子	国学院 18.70
1977	52	岡崎聡子	国学院 19.40
1978	53	加納弥生	国学院 19.30
1979	54	鈴木延子	武生定 19.25
1980	55	加納弥生	国学院 19.20
1981	56	内田桂	国学院 18.40
1982	57	内田桂	国学院 19.35
1983	58	森尾麻衣子	明星学園 19.40
1984	59	森尾麻衣子	明星学園 19.15
1985	60	望月のり子	日女体大附二階堂 19.40
1986	61	山中陽子	品川 19.05
1987	62	岡部友子	日女体大附二階堂 18.90
1988	63	真田マキ子	日女体大附二階堂 19.25
1989		元 信田美帆	日女体大附二階堂 19.15
1990	2	三浦華子	藤村女子 19.15
1991	3	小菅麻里	藤村女子 19.40
1992	4	坂橋明子	群馬女短附 18.50
1993	5	小幡さつき	県立戸田 18.85
1994	6	橋口美穂	楢山女学園 19.000
1995	7	大川真澄	藤村女子 18.675
1996	8	星山菜穂	藤村女子 18.750
1997	9	中江亜紀	東大版 18.925
1998	10	奥本恵理	四天王寺 19.000
1999	11	田中実奈	藤村女子 18.825
2000	12	奥本恵理	四天王寺 19.100
2001	13	沼田明子	常葉学園 19.300
2002	14	佐原礼香	羽衣学園 19.200
2003	15	上村美揮	藤村女子 19.375
2004	16	江原ゆかり	鈴峰女子 19.250
2005	17	黒田真由	名経大市邨 19.425
2006	18	黒田真由	名経大市邨 24.525
2007	19	美濃部ゆう	藤村女子 25.100
2008	20	小沢茂々子	戸田翔陽 24.625
2009	21	鶴見虹子	大智学園 14.800
2010	22	佐藤亜希穂	大智学園 14.850
2011	23	寺本明日香	名経大市邨 15.000
2012	24	龍和貴子	鳥栖 14.300
2013	25	寺本明日香	名経大市邨 15.200
2014	26	石倉あづみ	ふじみ野 14.950
2015	27	土橋ココ	名経大市邨 14.200
2016	28	小池亜優	戸田翔陽 14.600
2017	29	杉原愛子	藤村女子 14.600
2018	30	坂口彩夏	大町岳陽 14.600
2019	令元	芦川うらら	常葉大常葉 14.750
2020	2	新型コロナウイルス感染拡大により中止	

ゆか			
年度	選手名	学校名	得点
1967	42	矢部信恵	武生定 18.432
1968	43	羽生和永	武生定 19.100
1969	44	岡田あい子	国学院 18.350
1970	45	宮路実千代	国学院 19.300
1971	46	宮本敏子	国学院 18.700
1972	47	野田桂子	中延学園 18.300
1973	48	碓井敦子	国学院 18.90
1974	49	真野郷子	国学院 19.40
1975	50	碓井敦子	国学院 18.45
1976	51	山本みどり	鯖江 19.00
1977	52	岡崎聡子	国学院 19.35
1978	53	加納弥生	国学院 19.20
1979	54	加納弥生	国学院 18.45
1980	55	加納弥生	国学院 19.60
1981	56	内田桂	国学院 19.10
1982	57	森尾麻衣子	明星学園 19.30
1983	58	森尾麻衣子	明星学園 19.35
1984	59	望月のり子	日女体大附二階堂 19.35
1985	60	行森文美	品川 19.35
1986	61	山中陽子	品川 19.05
1987	62	山中陽子	品川 19.00
1988	63	信田美帆	日女体大附二階堂 19.65
1989	元	真田マキ子	日女体大附二階堂 19.30
		信田美帆	日女体大附二階堂 19.30
1990	2	三浦華子	藤村女子 19.45
1991	3	小菅麻里	藤村女子 19.75
1992	4	江頭美奈子	鳥栖 19.35
1993	5	小菅麻里	藤村女子 19.15
1994	6	菅原リサ	県立戸田 19.500
1995	7	菅原リサ	県立戸田 19.075
		大川真澄	藤村女子 19.075
1996	8	大川真澄	藤村女子 18.950
1997	9	得能香織	楢山女学園 19.200
1998	10	大島佑紀	県立戸田 19.350
1999	11	田中実奈	藤村女子 19.325
2000	12	竹田千重美	四天王寺羽曳丘 18.700
2001	13	溝口絵里加	藤村女子 18.800
2002	14	石関由香里	市立前橋 19.200
2003	15	大島杏子	藤村女子 19.500
2004	16	石坂真奈美	藤村女子 19.050
2005	17	黒田真由	名経大市邨 19.150
2006	18	岡部紗季子	藤村女子 24.100
2007	19	美濃部ゆう	藤村女子 24.200
2008	20	今西裕万	羽衣学園 24.200
2009	21	鶴見虹子	大智学園 15.100
2010	22	加藤花瑠	南京都 14.150
2011	23	寺本明日香	名経大市邨 14.550
2012	24	村上茉愛	明星 14.700
2013	25	村上茉愛	明星 15.100
2014	26	村上茉愛	明星 14.450
2015	27	土橋ココ	名経大市邨 14.550
2016	28	中路紫帆	戸田翔陽 14.250
2017	29	杉原愛子	藤村女子 14.750
2018	30	畠田瞳	日体大荏原 14.500
2019	令元	國府方杏月	大町岳陽 14.000
2020	2	新型コロナウイルス感染拡大により中止	

体操競技のみかた

演技：体操競技は採点規則に基づいて技の難度・美しさ・雄大性・安定性などの観点で複数の審判員が採点し、そこから得点を算出して順位を競う競技です。

演技種目：男子はゆか・あん馬・つり輪・跳馬・平行棒・鉄棒の6種目、女子は跳馬・段違い平行棒・平均台・ゆかの4種目を行います。

団体総合：チーム4人演技のうち上位ベスト3の得点合計で順位が決まります。

個人総合：男子6種目、女子4種目の得点合計により順位が決まります。（団体に出場している選手もこの順位の対象になり、種目別はそれぞれの種目の得点により順位が決まります）

得点の算出

■得点は、演技の難しさなど構成内容を評価するDスコア(演技価値点)と演技のできばえを評価するEスコア(実施点)の両者を加算して算出されます。

Dスコアの算出

演技価値点：Difficulty score

Dスコアは、技の難易度と与えられる「難度点」、男子「技のグループ」、女子「構成要求」を加算して算出します。そして種目によっては技と技の組合せに対して与えられる「組み合わせ点」が加算されます。

＜難度点＞ 難度点は、ルールに決められた手順によって、終末技を含み男子は最大10個、女子は最大8個の難度点を選ばれ、Dスコアに加算されます。

難度	A	B	C	D	E	F	G	H	I
価値	0.1	0.2	0.3	0.4	0.5	0.6	0.7	0.8	0.9

●例(男子)：演技にC難度が5個(1.5)、D難度が5個(2.0)があると、難度点は3.5点になります。

＜技のグループ点・構成要求＞ その種目特性を考慮し、特定の技を入れたり、特定の演技構成をすることによって男子は「技のグループ」、女子は「構成要求」としてDスコアに加えられます。さらに、種目によって、難しい技と技の連続に対して組み合わせ点がDスコアに加算されます。男子はゆか、鉄棒、女子は段違い平行棒、平均台、ゆかにのみ、組み合わせ点を得るための条件が設定されています。それ以外の種目には、組み合わせ点は存在しません。 ※跳馬は、それぞれの技のDスコアがすでに決められています。

●技のグループ(男子)・構成要求(女子)は全ての要求が満たされると2.0点になります。

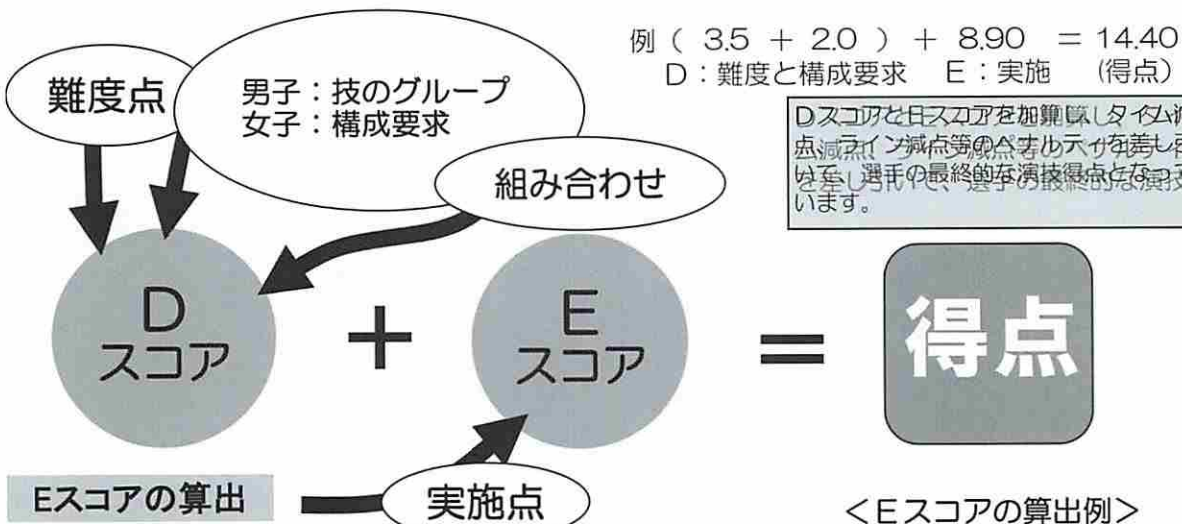

Eスコアの算出

実施点

実施点：Execution score

Eスコアは、10点を満点として、例えば着地で動いたり落下したり振動で行うべきところを力で行ったりする等、演技のできばえを主に減点し、算出します。

また、ゆかの演技面における4つのコーナーを使わないなどの構成面の減点や、女子における芸術性の減点などもEスコアの評価対象となります。なお、実施減点の基準は大きく次の4つに分かれます。

基準	小	中	大	落下、転倒
実施減点	-0.1	-0.3	-0.5	-1.0

＜Eスコアの算出例＞

8.90

(4人E審判の上下をカット、残り2人の中間点)

~~9.1~~ 9.0 8.8 ~~8.7~~

E審判 E1 E2 E3 E4

*大会によりE審判員の数が異なる場合があります。国際大会では6人となります。

医療救護について

1 競技会場における医療救護について

大会期間中は、競技会場に救護所を設置しています。医師・看護師等が応急処置を行い、ケガや病気の内容によって医療機関の紹介及び救急車による搬送手配を行います。搬送の場合、引率責任者の同行をお願いいたします。処置結果等の状況は、速やかに救護本部までご連絡ください。

2 練習会場における医療救護について

練習会場では、簡単な応急処置のみとなりますので、各自で健康管理に十分留意してください。なお、医療機関に行かれる場合（救急搬送を含む）は、練習会場責任者に連絡してください。

3 宿舎における医療救護について

宿舎で具合が悪くなったときは、宿舎の管理者へ申し出てください。医療機関を紹介するほか、状況に応じて救急車を手配いたします。

4 医療費の負担について

救護所、練習会場での応急処置に要する費用は、実行委員会が負担いたします。医療機関で受診する際は、「健康保険被保険者証」と医療費を支払うための現金を必ず持参してください。保険証がない場合は、被保険者ではないとみなされ、医療費を一旦全額負担することとなりますので、ご注意ください。

緊急時の医療機関等連絡先

◇医療機関等案内

名 称	連絡先等
にいがた医療情報ネット (新潟県広域災害・救急医療情報システム)	http://qq.niigata-iyaku.jp/qq15/qqport/kenmintop/

◇医療機関（救急告示病院）

医療機関名	所在地	電話番号
県立中央病院	上越市新南町 205	025-522-7711
新潟労災病院	上越市東雲町 1-7-12	025-543-3123
上越総合病院	上越市大道福田 616	025-524-3000
けいなん総合病院	妙高市田町 2-4-7	0255-72-3161
上越地域医療センター病院	上越市南高田町 6-9	025-523-2131
知命堂病院	上越市西城町 3-6-31	025-523-2161
県立妙高病院	妙高市大字田口 147-1	0255-86-2003
県立柿崎病院	上越市柿崎区柿崎 6412-1	025-536-3131

◇休日・夜間に診療している医療機関

医療機関名	所在地	電話番号
上越休日・夜間診療所	上越市新光町 1-8-11 (上越保健センター内)	025-522-3777

◇休日歯科診療所

医療機関名	所在地	電話番号
上越歯科医師会休日歯科診療センター	上越市新光町 1-8-11 (上越保健センター1階)	025-523-5775

◇新型コロナ相談先

名 称	所在地	電話番号
上越保健所 (上越市、妙高市管轄)	上越市春日山町 3-8-34	025-524-6134 (平日 8 時 30 分から 17 時 15 分まで)
新潟県新型コロナ受診・相談センター	—	025-256-8275 (毎日 24 時間対応)

注) 受診の際は、あらかじめ電話で受付時間帯をご確認ください。

衛生上の注意事項について

大会期間中は、気温・湿度が高く、食中毒が発生しやすい季節です。

下記の事項に注意し、体調管理に努めてください。

○ 必ず手を洗いましょう。

- ☆ 食事の前やトイレに行った後は、必ず手を洗いましょう。
- ☆ 手を洗うときは十分に時間をかけ、ていねいに洗いましょう。

【正しい手洗い】

- ① 腕時計などは外して手洗いをしましょう。
- ② 流水で砂などの汚れをおとしたら、石けんをよく泡立て、手の平と甲、指の間、親指、指先、手首までていねいに洗いましょう。
- ③ 流水で十分にすすぎましょう。
- ④ 清潔なタオルやハンカチ、ペーパータオル等で拭きましょう。
タオルやハンカチは個人で持ち、複数人で使い回さないようにしましょう。

○ 昼食弁当は、受け取り後、すぐに食べましょう。

- ☆ 弁当引き替えは定められた時間内で行い、引き替え後は速やかに食べてください。
(空き箱は午後2時まで弁当引換所で回収します。)
- ☆ 弁当は、直射日光のあたる場所や、風通しが悪く湿度の高い場所には置かないようにしましょう。
- ☆ 書いてある消費期限を守って早めに食べ、持ち帰り等は絶対にしないでください。

○ その他

- ☆ 飲料水等については、個人用容器を使い、回し飲みはやめましょう。
- ☆ 大会期間中は睡眠を十分にとり、暴飲暴食を控えるなど、健康管理に努めましょう。
- ☆ 具合が悪いと感じたら、すぐに引率の先生に申し出ましょう。

熱中症対応フロー

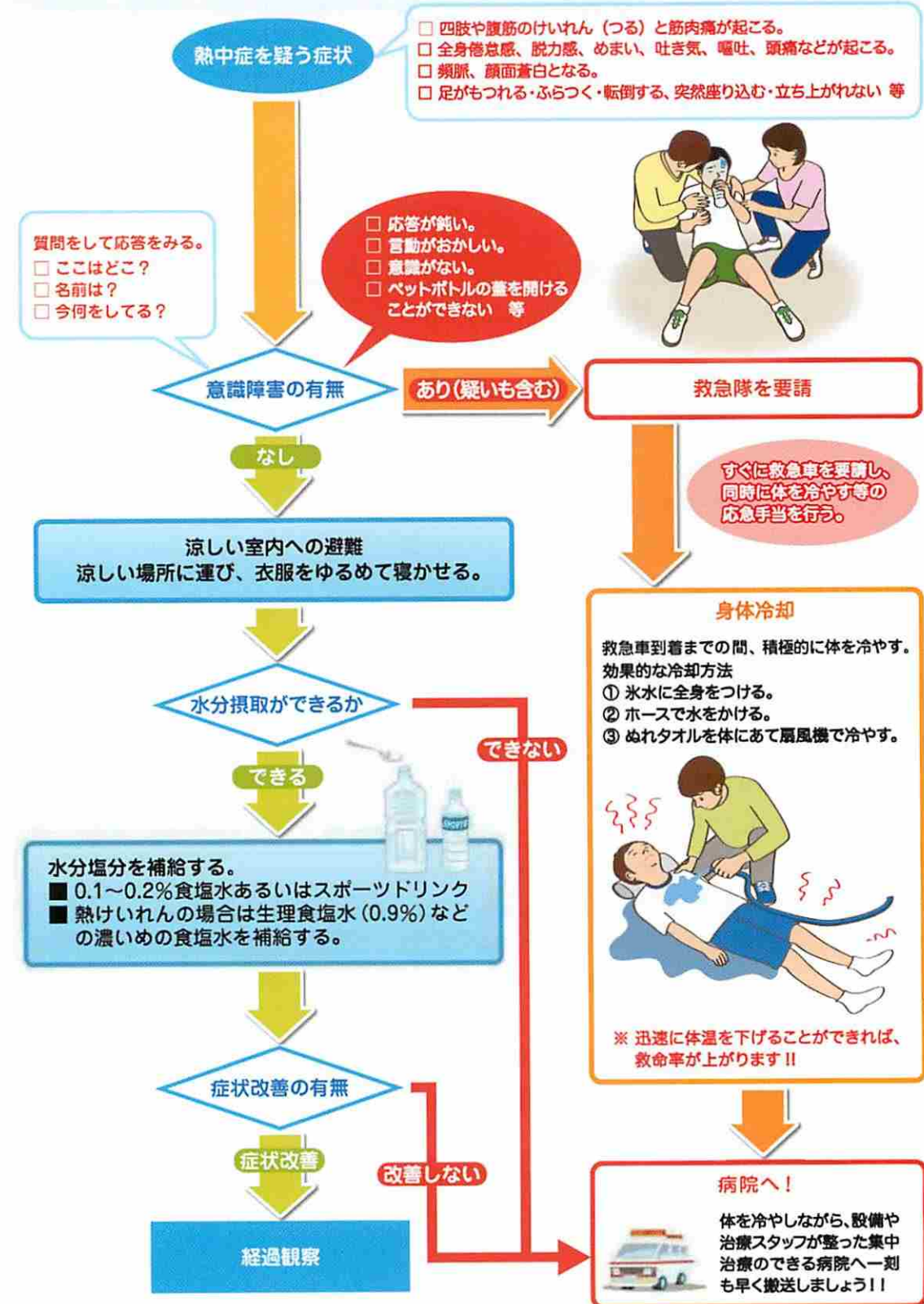

※ 平成30年度スポーツ庁委託事業 学校における体育活動での事故防止対策推進事業
「熱中症を予防しよう ー知って防ごう熱中症ー」より抜粋

●熱中症とは

熱中症とは、熱に中る（あたる）という意味で、暑熱環境によって生じる障害の総称です。

熱中症にはいくつかの病型がありますが、重症な病型である熱射病を起こすと、適切な措置が遅れた場合、高体温から多臓器不全を併発し、死亡率が高くなります。

学校の管理下における熱中症死亡事故は、ほとんどが体育・スポーツ活動によるもので、それほど高くない気温（25～30℃）でも湿度が高い場合に発生しています。暑い中では、体力の消耗が激しく、トレーニングの質も低下し、効果も上がりません。熱中症予防のための運動方法、水分補給等を工夫することは、事故防止の観点だけでなく、効果的なトレーニングという点においても大変重要です。

正しく理解し、学校の管理下で起こる熱中症事故を予防しましょう！

●熱中症はこんな病気です！ —熱中症で起こるこんな障害—

熱中症とは、暑さの中で起こる障害の総称です。大きく次の4つに分けることができます。

熱失神

炎天下にじっとしていたり、立ち上がった時、運動後などに起こる。皮膚血管の拡張と下肢への血液貯留のために血圧が低下、脳血流が減少して起こるので、めまいや失神（一過性の意識障害）などの症状がみられる。→足を高くして寝かせると通常はすぐに回復する。

熱けいれん

大量の発汗があり、水のみを補給した場合に血液の塩分濃度が低下して起こるもので、筋の興奮性が亢進して、四肢や腹筋のけいれんと筋肉痛が起こる。→生理食塩水（0.9%食塩水）など濃いめの食塩水の補給や点滴により通常は回復する。

熱疲労

脱水によるもので、全身倦怠感、脱力感、めまい、吐き気、嘔吐、頭痛などの症状が起こる。体温の上昇は顕著ではない。→0.2%食塩水、スポーツドリンクなどで水分、塩分を補給することにより通常は回復する。嘔吐などにより水が飲めない場合には、点滴などの医療処置が必要。

熱射病

体温調節が破綻して起こり、高体温と意識障害が特徴である。意識障害は、周囲の状況が分からなくなる状態から昏睡まで、程度は様々である。脱水が背景にあることが多く、血液凝固障害、脳、肝、腎、心、肺などの全身の多臓器障害を合併し、死亡率が高い。→救命できるかどうかは、いかに早く体温を下げられるかにかかっている。救急車を要請し、速やかに冷却処置を開始する。

★ 反応が鈍い、言動がおかしいなど少しでも意識障害がある場合には、重症の熱射病を疑ってください。

★ 熱中症を4つの病型に分けて、病態と対処法を説明しましたが、実際の例ではこれらの病型に明確に分かれてはいるわけではなく、脱水、塩分の不足、循環不全、体温上昇などが様々な程度に組み合わさっていると考えられます。したがって、救急処置は病型によって判断するよりも重症度に応じて対処するのがよいでしょう。特に熱射病が疑われるときは、迅速に対応する必要があります。

●運動と体温調節

運動すると、活動する筋肉で大量の熱が発生し、体温が上昇します。体は、できるだけ体温を一定に保つために、発汗と皮膚血管拡張によって熱を体の外に出そうとします。汗はかいただけでは意味がなく、皮膚の上で蒸発する時に気化熱を奪うことで体温を下げてくれます。湿度が高いと汗が蒸発しにくいので、体温を下げるのに難しくなります。

汗は血液を材料として作られるため、汗をかいて適切な水分補給をしないと脱水をきたします。脱水になると、今度は汗の量が減ってしまい、結果的に体温がさらに上昇してしまい、40℃を越えると生命に係わる熱射病に至ります。激しい運動では、脱水がなくても熱のバランスがとれずに体温が上昇し、環境条件や個人の条件によっては30分程度で危険な状態になることもあります。そのため、熱中症予防にはこまめな水分補給、運動強度の調節や休憩の取り方が重要です。

※ 平成30年度スポーツ庁委託事業 学校における体育活動での事故防止対策推進事業
「熱中症を予防しよう —知って防ごう熱中症—」より抜粋

令和3年度全国高等学校総合体育大会放送予定等

1 「NHK」放送予定

放送期間	競技名等	会場	放送時間	チャンネル
8月17日(火)	水泳競技(競泳) (1日目～最終日)	長野運動公園総合運動場総合市民プール (アクアウイング) [長野県長野市]	15:15～16:55 (生放送・延伸あり)	NHK BS1
8月18日(水)			15:40～16:55 (生放送・延伸あり)	
8月19日(木)			15:25～16:55 (生放送・延伸あり)	
8月20日(金)			13:40～14:55 (生放送・延伸あり)	
8月22日(日)	サッカー (男子決勝)	テクノポート福井総合公園スタジアム [福井県坂井市]	10:20～12:10 (生放送・延伸あり)	NHK BS1

2 「J SPORTS」放送予定 (下記予定のほか再放送あり)

放送期間	競技名等	会場	放送時間	チャンネル
7月 29日(木)	バスケットボール (男子 準決勝)	シティホールプラザ アオーレ長岡 [新潟県長岡市]	9:25～14:00 (生放送)	J SPORTS 2
7月 30日(金)	バスケットボール (男子 決勝)	シティホールプラザ アオーレ長岡 [新潟県長岡市]	9:20～12:00 (生放送)	J SPORTS 2
8月 10日(火)	バドミントン (男子 学校対抗 準決勝～決勝)	高岡市竹平記念体育館 [富山県高岡市]	11:50～20:00 (生放送)	J SPORTS 2
8月 13日(金)	バドミントン競技大会 (個人対抗ダブルス・シングルス 準決勝～決勝)	高岡市竹平記念体育館 [富山県高岡市]	8:50～17:00 (生放送)	J SPORTS 2
8月 14日(土)	バスケットボール (女子 準決勝)	新潟市東総合スポーツセンター [新潟県新潟市]	9:25～13:30 (生放送)	J SPORTS 2
8月 15日(日)	バスケットボール (女子 決勝)	新潟市東総合スポーツセンター [新潟県新潟市]	9:20～12:00 (生放送)	J SPORTS 2

※放送日時・形態は変更となることがあります。

3 「輝け君の汗と涙 北信越総体 2021」公式サイト及び全競技インターネット配信「インハイ.tv」

公式Webサイト	https://www.koukousoutai.com/2021soutai/		
公式競技記録 (PC)	https://kirokukensaku.net/0IH21/index.html		
公式競技記録 (携帯電話)	http://kirokukensaku.net/0IH21/mob/index.html		
インハイ.tv Webサイト	https://sportsbull.jp/category/inhightv/		
公式サイト	PC記録	携帯記録	インハイ.tv
			

令和3年度全国高等学校総合体育大会における 個人情報及び肖像権に関わる取扱いについて

公益財団法人全国高等学校体育連盟
令和3年度全国高等学校総合体育大会開催県実行委員会
(福井県・新潟県・富山県・石川県・長野県・和歌山県)
令和3年度全国高等学校総合体育大会会場地市町実行委員会

公益財団法人全国高等学校体育連盟、令和3年度全国高等学校総合体育大会開催県実行委員会（以下「県実行委員会」という。）、令和3年度全国高等学校総合体育大会会場地市町実行委員会及び競技種目別委員会（以下「会場地市町実行委員会等」という。）は、大会参加申込書等を通じて取得する個人情報及び肖像権の取扱いに関して以下のとおり対応します。

1 参加申込書に記載された個人情報の取扱い

- (1) 大会プログラムに掲載されます。
- (2) 競技会場内でアナウンス等により紹介されることがあります。
- (3) 競技会場内外の掲示板等に掲載されることがあります。
- (4) 組合せ等の内容が大会関連ホームページに掲載されることがあります。
- (5) 氏名・学校名・学年については、報道の正確性を期すため、大会開催前に報道機関に提供することがあります。

2 競技結果（記録）等の取扱い

- (1) 福井県実行委員会が設置する記録センターを通じて公開されます。
- (2) 公益財団法人全国高等学校体育連盟、県実行委員会及び会場地市町実行委員会等又はこれらに認められた報道機関等により、新聞・雑誌及び関連ホームページ等で公開されることがあります。
- (3) 大会プログラム掲載の個人情報とともに、県実行委員会及び会場地市町実行委員会等が作成する大会報告書（以下「報告書」という。）に掲載されます。
- (4) 新記録、優勝及び上位入賞結果（記録）等は、次年度以降の大会プログラムに掲載されることがあります。

3 肖像権に関する取扱い

- (1) 競技者及び指導者は、本大会の参加申込書の提出により、公益財団法人全国高等学校体育連盟が定めた肖像権取扱規程を承諾したものとします。
- (2) 公益財団法人全国高等学校体育連盟、県実行委員会及び会場地市町実行委員会等又はこれらに認められた報道機関等によって撮影された写真が、新聞・雑誌・報告書及び関連ホームページ等で公開されることがあります。
- (3) 公益財団法人全国高等学校体育連盟、県実行委員会及び会場地市町実行委員会等又はこれらに認められた報道機関等によって撮影された映像が、中継・録画放映及びインターネットにより配信されることがあります。また、DVD等に編集され、配付されることがあります。
- (4) この他、公益財団法人全国高等学校体育連盟及び県実行委員会等に許可を受けた写真撮影企業等によって撮影された写真等が販売されることがあります。

4 県実行委員会、会場地市町実行委員会等の対応

- (1) 取得した個人情報を前記利用目的以外に使用することはありません。
- (2) 参加申込書の提出により、前記取扱いに関する御承諾をいただいたものとして、対応させていただきます。
- (3) 大会役員、競技役員、運営役員、その他各種委員や補助員、県実行委員会及び会場地市町実行委員会等と大会に関する契約をしている者、大会運営関係者及び会場に来られた観客の皆様につきましては、前記取扱いに関する御承諾をいただいたものとして対応させていただきます。
- (4) 個人情報等の掲載又は公開等に関する御質問は、以下の事務局まで御連絡ください。

<連絡先・問い合わせ先>

公益財団法人全国高等学校体育連盟事務局	03-6268-0027
令和3年度全国高等学校総合体育大会	
福井県実行委員会事務局	0776-20-0598
新潟県実行委員会事務局	025-280-5700
富山県実行委員会事務局	076-442-0721
石川県実行委員会事務局	076-225-7903
長野県実行委員会事務局	026-235-7347
全国高等学校総合体育大会ヨット競技大会	
和歌山県実行委員会事務局	073-441-2927

得点記入表 (女子)

班・組	都道府県	学校名	背番号	選手名	予 選								決 勝															
					跳馬	順位	段違い 平行棒	順位	平均台	順位	ゆか	順位	合計	順位	跳馬	順位	段違い 平行棒	順位	平均台	順位	ゆか	順位	合計	順位				
				ベスト3合計																								
				ベスト3合計																								
				ベスト3合計																								
				ベスト3合計																								
				ベスト3合計																								
				ベスト3合計																								



Senoh

世界最高のゆかをつくれ。

夢の舞台に挑む

アスリートたちの躍動を、最大限に引き出すために。

セノーは100年を超える歴史で培ってきた

あらゆる技術と経験を結集。

最高峰の品質を求めた体操器具でサポートしています。

すべてのアスリートたちと同じように、

セノーもさらなる高みをめざして。

最高のプレーをささえる器具にも

ぜひご注目ください。

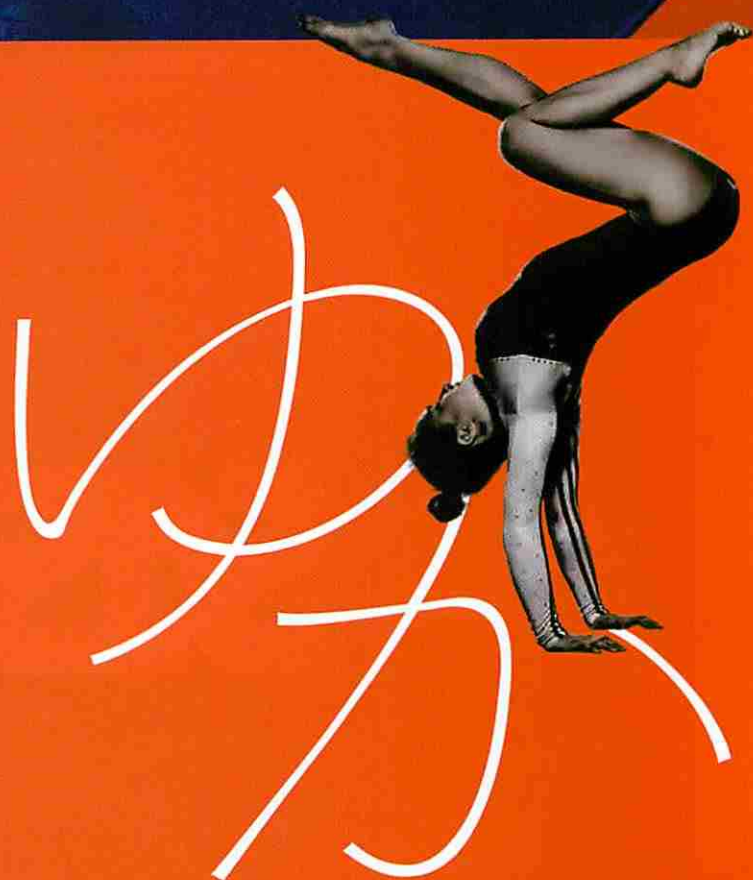

Gymnastics



セノー株式会社 〒270-2214 千葉県松戸市松飛台398 Tel:047-385-1110 Fax:047-387-0235 <https://www.senoh.jp>

私たちは体操ニッポンを応援しています。



長岡市体操協会



長岡ジュニア体操クラブ (男子・女子)



Official F.I.G. Partner
F.I.G. (国際体操連盟) オフィシャルパートナー



F.I.G. (国際体操連盟) 新体操器具認定品
F.I.G. より規格 / 品質を証明されたメーカーです。



全国高等学校体育連盟体操部推薦



ブルガリア新体操連盟オフィシャルサプライヤー

Dream of Gymnastics

SASAKI®

株式会社 **ササキスポーツ**

www.sasaki-sports.co.jp

〒154-0001 東京都世田谷区池尻3-15-3 Tel. 03-3410-3391 Fax. 03-3410-3498

〔直営店〕 **PAS à PAS HARAJUKU SASAKI**

〒150-0001 東京都渋谷区神宮前1-19-11 Tel. 03-3423-4739 Fax. 03-3423-4623

ササキスポーツ オンラインショップ
www.sasaki-sports-onlineshop.jp

ササキオンラインショップ





スポーツ×健康×科学を学ぶなら



順天堂大学

スポーツ健康科学部



京成酒々井駅下車 徒歩 20分またはバス 5分 (「順天堂大学」下車)

〒270-1695 千葉県印西市平賀学園台 1-1

TEL:0476-98-1001 (代表)

www.juntendo.ac.jp/hss/



君は何を志す

これは大学進学を希望するあなたへのメッセージ。社会進出しても活躍し続ける人間になるためには、学びを深めることが欠かせない。さらに、得られる学びは自分を取り巻く環境に大きく左右される。大学を選ぶという決断には、それ相応の覚悟が必要である。わが器械体操部には全国から“志”を持つ者が集う。その“志”は実に多種多様である。

「機能性に優れた食品を開発したい」 昭和学院高等学校出身

「日本の語学的文化を世界に発信したい」 埼玉栄高等学校出身

「身体感覚的学習のプロセスを研究したい」 品川女子学院高等学校出身

「日本人アスリートの食に対する意識改革をしたい」 四天王寺高等学校出身

「パフォーマンス向上に役立つ脳科学を解明したい」 福井県立鯖江高等学校出身

幅広く分野の壁を越えて豊富なカリキュラムから自由に講義を選択し、学生自ら研究活動を進めることができる。

また、全国屈指の練習設備の下、互いに切磋琢磨しながら目標に向かって練習することができる。

わが器械体操部員は、未来を切り拓く。

『あなたは、何を志しますか？』

勉学だけでなく、競技生活を評価する受験制度があります。
興味のある方は右QRコードからお問い合わせください



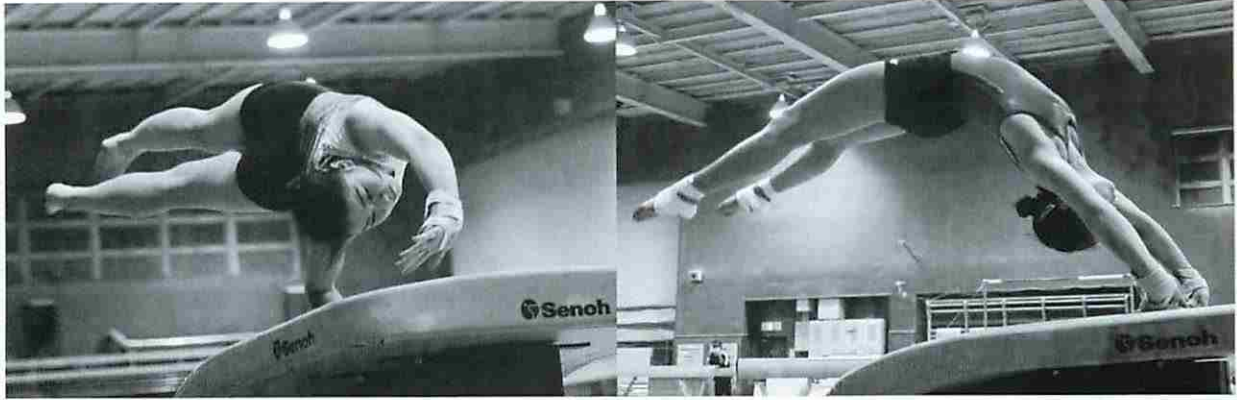

Home Page

日本女子体育大学



Instagram

体操競技部
審判班



GYMJUDGE.JWCPE

体操競技部
競技班



JWCPE.GYM

オープンキャンパス

2021 8/22(日) 9/5(日) 12/5(日) 2022 3/21(月・祝)

事前予約制・入退場自由

※最新の情報は、本学ホームページでご確認ください

学校法人 二階堂学園

日本女子体育大学

スポーツ科学科 ダンス学科 健康スポーツ学科 子ども運動学科

<https://www.jwcpe.ac.jp/> 03-3300-2250



〒959-1321 新潟県加茂市希望ヶ丘 2909-2
TEL : 0256-53-3000 (代) FAX : 0256-53-4544
E-mail : nyushi@duck.niigataum.ac.jp

体操競技部
公式HPはこちら



東京女子体育大学・東京女子体育短期大学

大学／体育学部体育学科 短大／保健体育学科・児童教育学科



2021年度 オープンキャンパス

9/12(日)、11/7(日)

全日程10:00~15:00

〒186-8668

東京都国立市富士見台4-30-1

Tel: 042-572-4131(代)



体育学部

School of Physical Education

体育学科 競技スポーツ学科 武道学科 生涯スポーツ学科 スポーツ・レジャーマネジメント学科

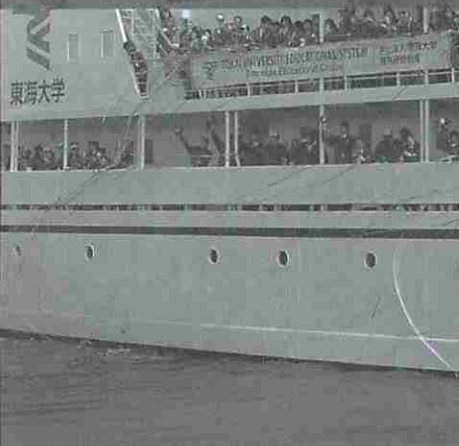

東海大学

Think Ahead, Act for Humanity



祝 令和3年度 全国高等学校総合体育大会体操競技大会 選手の皆さんを応援



国士舘大学

体操競技部

〒206-8515
東京都多摩市永山7丁目3-1
Tel.042-339-7200 体育学部(代表)

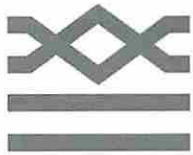

至学館大学
至学館大学短期大学部
人間力の形成 Capacity Building for Global Citizenship

健康科学部 ●健康スポーツ科学科 ●栄養科学科 ●こども健康・教育科学科

体育科学科

- ▶ トレーナーコース
- ▶ 競技スポーツコース
- ▶ スポーツ教育コース

2022年4月
設置構想中

体操競技部

「全日本インカレ出場」を目標に、日々向上心を持って頑張っています。常設ピットやタントラなど設備充実。コーチ、スポーツドクター、トレーナー、マネージャー、女子振り付けスタッフ、栄養管理スタッフ在籍しています。



至学館大学 至学館大学短期大学部 〒474-8651 愛知県大府市横根町名高山55 至学館大学 検索

#TURN GYMNASTICS
#TURN GYMNASTICS JAPAN
✉ info@turn-gymnastics.jp

まずご連絡ください!



N E X T G E N E R A T I O N

～体操選手に最高のギアを～



祝 北信越総体 2021 体操競技大会

選手皆様のご健闘をお祈りします。



KAMO
gymnastics club

加茂体操クラブ

新潟県加茂市狭口甲1170-1

☎0256-46-8544

<https://www.facebook.com/kamo.taisou.club/>

祝 令和3年度全国高等学校総合体育大会 体操競技

選手の皆さまのご健闘を心よりお祈りいたします



ドリーム体操サークル

《練習場所》 新潟市西コミュニティセンター
〒950-2172

新潟市西区内野上新町 11810
TEL 025-262-0377

《指導者》 松澤博志 ・ 松澤佳保子

祝 北信越総体 2021 体操競技大会

選手皆様のご健闘をお祈りします！

新潟県 分水体操会 会員一同

メディアジャパン株式会社

〒150-0002 東京都渋谷区澁谷3-1-9 矢沢ビル4F

祝 全国高等学校総合体育大会 北信越総体 2021

輝け君の汗と涙



ようこそ上越へ！R.G.Oは
選手皆様のご健闘をお祈りします。



一般社団法人 レインボージムナスティックス大潟

☎ 080-8088-5656 ✉ rainbow.gymnastics.ogata@gmail.com

〒949-3102 新潟県上越市大潟区九戸浜338 ジムリーナ内

レインボージムナスティックス大潟

検索



新潟県上越市大町4丁目2-15 高田駅前通り

(有)上越ベイコク 米やの コシヒカリ 弁当

ようこそ上越市へ！ 高校生のみなさんを応援しています！

限定米 特別栽培米

越後県産コシヒカリ 5kg 4,300円

TEL・FAX 025-522-1232 8:00~15:00

特別米コシヒカリ 新え助

5kg 3,300円 2kg 1,500円

携帯 080-4114-2279 24時間OK



竹田千晴

となりのカレー屋さん特製 手仕込みとんかつ

上越名物 **かつ重** 税込 ¥770
好評販売中

となりのカレー屋さん

TEL: 025-530-7304

受付時間 10:00~18:00(最終受渡18:30)

<http://r.gnavi.co.jp/b0cw0n9x0000/>

新潟県上越市大日31 だいにちスローライフビレッジ内

謙信公武道館から 車で約3分！

リージョンプラザ上越から 車で約8分！

タカダステーションホテル

〒943-0831 新潟県上越市仲町4-2-5 (高田駅前)
TEL:025-522-7878 FAX:025-522-7667 MAIL:info@takadastationhotel.ocn

新潟ろうきんは「輝け君の汗と涙 北信越総体2021 新潟県大会」を応援しています

新潟ろうきんは
寄付活動・情報提供活動を通じて未来へ向けてがんばる
子どもたちとご家族を応援しています

R ろうきん

3年間の活動期間を通して、あんしんと笑顔を広げていきます。

ろうきんあんしんスマイルプロジェクト
Anshin Smile Project

「あんしんスマイルプロジェクト」は、はたらく人、子どもたち、そしてみんなが暮らす地域社会に
たくさんのお返し、たくさんのお返しを生み出すプロジェクトです。

詳しくは
こちらから



第1期 2020年4月1日～12月31日 第2期 2021年4月1日～12月31日 第3期 2022年4月1日～12月31日

Project 1

皆さまの生活安定と
資産形成を応援します

第1期 第2期 第3期



Project 2

子どもたちのお金の勉強を
応援します

第3期



Project 3

地域コミュニティの
活性化を応援します

第3期



「あんしん」して暮らせる未来へ〈ろうきん〉が今できること

新潟ろうきん

☎0120-191-880 (受付時間 9:00～17:00)

新潟ろうきん

検索

●休業日：月～金の祝日(振替休日含む)、5月3日～5日、12月31日～1月3日 ※1月4日、5日が土・日曜日の場合は休業日となります。



NSGグループは 輝け君の汗と涙 北信越総体 2021 新潟県大会を応援しています。

NSGグループの高等教育機関

大学院・大学・専門職大学

2020年4月、新潟県初の専門職大学「開志専門職大学」が開学。NSGグループの大学、大学院、専門職大学は、これからの時代をリードし地域・国家の未来を担っていく人材の育成を目指します。

事業創造大学院大学

〒950-0916 新潟市中央区米山3-1-46
TEL 025-255-1250

起業家・実業家の育成を
目指す専門職大学院

事業創造研究科

事業創造専攻/入学定員80名
起業家、経営幹部、後継者、税理士の
育成を目指し、経営管理修士(専門職)
MBAが取得できるビジネススクール。



新潟医療福祉大学

〒950-3198 新潟市北区島見町1398番地
TEL 025-257-4459(入試事務室)

6学部13学科の医療系総合大学
優れたQOLサポーターを育てる



リハビリテーション学部 理学療法学科/入学定員120名 作業療法学科/入学定員50名 言語聴覚学科/入学定員40名 義肢装具自立支援学科/入学定員40名	健康科学部 健康栄養学科/入学定員40名 健康スポーツ学科/入学定員250名	社会福祉学部 社会福祉学科/入学定員120名
医療技術学部 臨床技術学科/入学定員100名 視機能科学科/入学定員50名 救急救命学科/入学定員55名 診療放射線学科/入学定員90名	看護学部 看護学科/入学定員107名	医療経営管理学部 医療情報管理学科/入学定員80名
大学院 修士課程 博士後期課程	保健学専攻/入学定員21名 健康科学専攻/入学定員10名 医療福祉学専攻/入学定員10名	社会福祉学専攻/入学定員5名 医療情報・経営管理専攻/入学定員4名

新潟食料農業大学

〒959-2702 新潟県胎内市平根台2416
TEL 0254-28-9840(入試事務室)

「食」「農」「ビジネス」を学び
食の未来を牽引する人材を
「食」「農」「ビジネス」を一体的に学ぶ
食の総合大学

食料産業学部

食料産業学科/入学定員180名
アグリコース・フードコース
ビジネスコース



胎内キャンパス



新潟キャンパス



開志専門職大学

〒950-0914 新潟市中央区紫竹山6丁目3-5
TEL 025-250-0203(入試事務室)

4年間の約50%を占める「職業専門科目」で
あらゆる業界の高度人材を育成

事業創造学部 紫竹山キャンパス

事業創造学科/入学定員80名
経営・経済・商学・マーケティングを実践的に学ぶ

情報学部 米山キャンパス

情報学科/入学定員80名
AI、ゲーム、アプリ、データサイエンスなどの最先端技術を学ぶ

アニメ・マンガ学部 古町ルフルキャンパス

アニメ・マンガ学科/入学定員80名
アニメ、マンガ、キャラクターデザイン、ゲームグラフィックを学ぶ



紫竹山キャンパス



古町ルフルキャンパス

米山キャンパス



専門学校

新潟県、福島県合わせて34の専門学校を運営。時代のニーズに応じて設立した専門学校は、ビジネス系の学校のみならず、医療、福祉、保育、スポーツ、ペット、美容、自動車、アニメ・マンガ、調理、製菓、農業等、多岐にわたる分野に及んでいます。

カナエルチカラ、29の専門学校。 NSGカレッジリーグ



NITF 国際トータルファッション専門学校

AIR 国際外語・観光・エアライン専門学校

国際こども・福祉カレッジ

NBC 新潟ビジネス専門学校

NIT 新潟工科専門学校

N.C.A.D 新潟デザイン専門学校

ACC アップルスポーツカレッジ

NJC 長岡公務員・情報ビジネス専門学校

Show! 国際音楽・ダンス・エンタテインメント専門学校

NCC 新潟コンピュータ専門学校

NABI 新潟会計ビジネス専門学校



新潟公務員法律専門学校

全日本ウィンタースポーツ専門学校

国際ビューティモード専門学校

WAN 国際ペットワールド専門学校

JAM 日本アニメ・マンガ専門学校

ICM 国際メディカル専門学校

JAPAN サッカーカレッジ

国際自然環境アウトドア専門学校

wish 国際ホテル・ブライダル専門学校

GIA 専門学校新潟国際自動車大学校

国際調理製菓専門学校

i-MEDIA 国際映像メディア専門学校

SADO 伝統文化と環境福祉の専門学校

ABio 新潟農業・バイオ専門学校

長岡こども・医療・介護専門学校

JJC 上越公務員・情報ビジネス専門学校

新潟法律大学校

三条看護・医療・歯科衛生専門学校

福島県都市部の専門学校グループ FSGカレッジリーグ

JO-BI 国際ビジネス公務員大学校

ART DESIGN 国際アート&デザイン大学校

wiz 国際情報工科自動車大学校

iMEDICAL 国際医療看護福祉大学校

国際ビューティ&フード大学校



祝 北信越総体2021 新潟県大会

先生や学生さんが
イキイキしていた。
しいなら私も...



大原に
行ってみたい!

就職がよかったです。
フワフワおめでとう。
しいなら娘も...

みんなの「希望」を叶える多彩なコース。

■公務員

- 公務員総合
- 警察官
- 国家公務員・地方上中級
- 消防官
- 公務員&民間就職
- 1年制公務員チャレンジ

■会計&ビジネス

- 税理士
- オフィスビジネス
- 公認会計士
- 鉄道サービス
- 経理ビジネス
- ビジネス総合

■情報IT

- システム開発
- IT総合
- 情報ビジネス

■医療

- 医療事務
- 医療情報管理
- 医療事務&民間就職

オープンキャンパスへ

8/15(日) 8/21(土)

高等教育の修学支援新制度対象校
2022年度システム開発コース新設

大原 新潟



学校法人 大原簿記公務員専門学校 新潟校 | 学校法人 大原情報医療専門学校 新潟校

〒950-0086 新潟市中央区花園1-3-3(新潟駅前交番向い) ☎025-246-8888(代)

人生の あちこちで、 お会いしたい。



ローンや資産運用のご相談は第四北越銀行へ

☎0120-86-4464 9:00~20:00(ただし銀行休業日を除きます) <https://www.dhbk.co.jp/>

一部のIP電話などフリーダイヤルをご利用いただけない場合 025-226-6595(通話料有料)

木電麻生

 第四北越銀行
DAISHI HOKUETSU BANK

新潟の
ドライブ旅情報なら

ニイガタ
ドライブ
NIIGATA DRIVE

ニイガタドライブ

検索

URL | www.niigatadrive.com

絶景に出会いに、
佐渡までドライブしませんか？

Follow me!!

インスタ
あります!!



いいね!



お願い
します!!

ようこそ

夏の_の上越市

じょうえつし

へ

選手の皆様のご活躍を
ご祈念いたします



上越忠義隊けんけんず ©上越市

令和3年度全国高等学校総合体育大会上越市実行委員会



輝け君の汗と涙 北信越総体 2021

走れ北信越の大地をとべ北信越の大会へ

北信越総体 2021

インターハイ

オフィシャルグッズ



フェイスタオル 各 1,100円(税込)

オンラインサイトで販売中!



Tシャツ 各 2,000円(税込)



マスク 各 1,500円(税込)

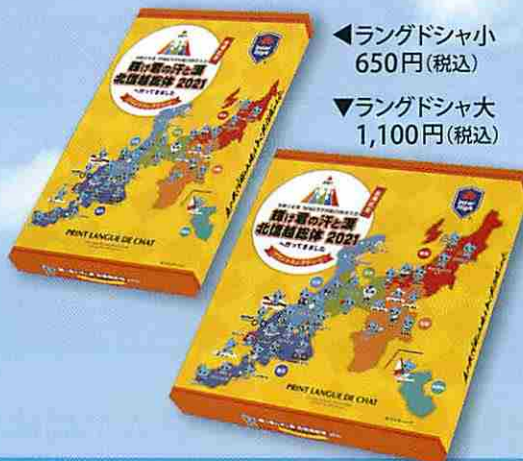

◀ラングドシャ小 650円(税込)

▼ラングドシャ大 1,100円(税込)



◀パイ小 650円(税込)

▼パイ大 1,100円(税込)

※全て本大会オリジナル商品です。商品の内容・デザインは変更になる場合がございます。 ※商品は抜粋です。



インターハイ 公式マスコットキャラクター「ウニンくん」LINE スタンプ 販売中
【LINE STORE】スタンプ販売ページ：<http://line.me/S/sticker/1460240>



公益財団法人 全国高等学校体育連盟

▶ オフィシャルグッズ通販サイト

<http://advance-j.shop-pro.jp/?mode=grp&gid=2596847>





大好きな スポーツを 仕事にしよう。

日本工学院

検索

スポーツトレーナー科三年制

アスレティックトレーナー／パーソナルトレーナー／
メディカルトレーナーコース

スポーツトレーナー科[2年制]

アスレティックトレーナー／パーソナルトレーナー／
メディカルトレーナーコース

スポーツ健康学科三年制

スポーツインストラクター／スポーツビジネス／
サッカー／テニスコース

スポーツ健康学科[2年制]

スポーツインストラクター／スポーツビジネス／
サッカー／テニスコース

セントラルスポーツと教育提携。
業界のリアルが学習できる!

横浜F・マリノスと提携! Jリーグ
直伝のサッカーが学べる!

ゼビオと産学連携。現場の生きた
ノウハウを習得できる!

テクノジムと教育連携。優れた
マシンやシステムを採用!

プロ育成に適した理想的な学習環境



メディカルフィットネスセンター



プール&総合グラウンド



アリーナ



テニスコート

▶ オープンキャンパス+体験入学開催中!

日本工学院 スポーツ・医療カレッジ



日本工学院八王子専門学校

〒192-0983 東京都八王子市片倉町1404-1
☎ 0120-444-700
<https://www.neec.ac.jp/>

クリエイターズカレッジ デザインカレッジ ミュージックカレッジ ITカレッジ テクノロジーカレッジ スポーツ・医療カレッジ

姉妹校: 日本工学院専門学校/日本工学院北海道専門学校/東京工科大学



私たちは、「輝け君の汗と涙 北信越総体 2021」を応援しています



 KANKO

未来に、エールを。

勉強、部活、友情、恋愛。学生生活は色々あって、カラフルだ。
でもだからこそ、誰も見たことのない色で、ワクワクするような
未来が描けるんだ。私たちカンコー学生服は、そんな未来を担う
学生の一番そばで、これからもエールを送り続けます。

菅公学生服株式会社は北信越総体を応援しています。

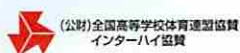

(公財)全国高等学校体育連盟協賛
インターハイ協賛

菅公学生服株式会社



私たちは持続可能な開発目標 (SDGs) を支援しています。



令和3年度 全国高等学校総合体育大会
輝け君の汗と涙 北信越総体 2021
走れ北信越の大地ととべ北信越の大会

PROFESSIONAL & PROMOTER
株式会社P&P浜松は

インターハイ・オフィシャルフォトサービスです。

熱い夏の思い出・輝く選手の姿を写真に残しておきませんか？
写真販売サイトでは、皆様の競技写真を多数掲載しております。

インターネットからお写真をご購入頂けます!!

写真の閲覧、購入はこちらへアクセス! 【<https://www.pandp-h.shop/>】

P & P 浜松 オンラインショップ

検索

オンラインショップでは大会記念グッズも販売しております。

ご購入方法

01 オンラインショップにアクセス



上記 URL から、トップページにアクセス。

02 パナーをクリック



デザインが異なる場合がございます

03 写真閲覧・購入をクリック

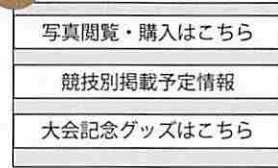

04 パスワード入力

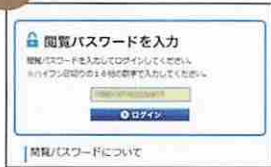

チラシに記載の閲覧パスワードを入れて、ログイン。

05 写真を選ぶ



購入したい写真をクリックします。

06 注文からお届け



必要事項を入力して注文すると、指定の住所にプリントされたあなたの写真が届きます。

※パスワードにつきましては、
各選手に配布している歓迎袋の中に入っております。
再発行はできませんので大切に保管してください。



■ 各競技のネット掲載開始日は上記オンラインショップ又はホームページにてご確認ください。

■ 写真の閲覧期間は **2022年3月31日(木)** までの予定です。

チャットでお気軽に
お問い合わせ

こちらのマークが目印です
※ショップ画面右下にあります



メールの場合はこちら
✉ inf@pandp-h.com

株式会社P&P浜松

〒435-0038 静岡県浜松市南区三和町252-2

【TEL】053-464-5110(代) 【FAX】053-463-0201

ホームページ: <http://www.pandp-h.com>

ずっと、
もっと、
つなぐぞ。



auは、インターハイ2021を応援しています。

詳しくはauホームページへ au HP <https://www.au.com/>
お問い合わせ先:お客さまセンター(年中無休)オペレーター対応時間 9:00-20:00
au携帯電話からは局番なし157(無料) au以外の携帯電話、一般電話からは☎0077-7-111(無料)

KDDI株式会社 / 沖縄セルラー電話株式会社



フェンシング
(フルーレ)
宮脇花繪



プロゴルファー
石川遼



近代五種・
フェンシング(エペ)
才藤歩夢



カヌースラローム 羽根田卓也



プロゴルファー 吉本ひかる



プロサーファー 田岡なつみ

成長するとき、いつもそばに。

 **マイナビ**

マイナビは、インターハイ2021を応援しています。

あなたらしい、ありがとう。

JTBギフトシリーズ



大切な人も
もっとハッピーに

JTBの旅行券



JTB ナイストリップ JTBトラベルギフト

JTBの商品券



JTB ナイスギフト

JTBのカatalog式ギフト



JTB ハーモニフト たびもの撰華

絶対にあきらめ
なかつた。汗を流
し続けた。そんな
君の真っ直ぐな
努力と一瞬一瞬
を全ての人に届
けきりたい。7.24

START!

インターハイ全競技 LIVE 配信
インターハイ OFFICIAL DRINK POCARI SWEAT

インターハイ
TV

SUPPORTED BY
POCARI
SWEAT